

목 차

contents

I

연 혁 HISTORY

1. 행정구역 변천	Change of Administration Area	28
------------	-------------------------------	----

II

토지 및 기후 LAND & CLIMATE

1. 위치	Location	36
2. 행정구역	Area and Number of Administrative Units	38
3. 토지지목별 현황	Area of Land Category	40
4. 기상개황	Summary of Meteorological Data	44
5. 강수량	Precipitation	46
6. 해안선 및 도서	Coastline and Islands	46

III

인 구 POPULATION

1. 인구추이	Population Trend	52
2. 읍·면·동별 세대 및 인구(최근년도)	Households and Population by Eup·Myeon·Dong(Recent year)	56
3. 연령(5세계급) 및 성별인구	Population by Age(5-Year Age Group) and Gender	58
4. 주택 점유형태별 가구(일반가구)	Ordinary Households by Type of Occupancy	62
5. 사용 방수별 가구(일반가구)	Ordinary Households by Rooms Used	62
6. 인구동태	Vital Statistics	64
7. 인구이동(주민등록)	Internal Migration(Resident Registration)	66
7-1. 읍·면·동별 인구이동	Migration Eup · Myeon · Dong	68
8. 외국인 국적별 등록 현황	Registered Foreigners by Major Nationality	70
9. 외국인과의 혼인	Marriages by Foreigners	72
10. 사망원인별 사망	Deaths by Causes of Death	74

IV

노 동 LABOR

1. 경제활동인구 총괄	Economically Active Population	80
2. 연령별 취업자	Employed Persons by Age Group	80
3. 산업별 취업자	Employed Persons by Industry	82
4. 직업별 취업자	Employed Persons by Occupation	82

5. 노동조합	Labor Unions	84
6. 산업연맹별 노동조합	Labor Unions by Industrial Federation	86

V

사업체 ESTABLISHMENT

1. 사업체 총괄	Summary of Establishments by Industry	92
2. 종사자 규모별 사업체수 및 종사자수	Number of Establishments and Workers, by Workforce Size	94
3. 산업별 사업체수 및 종사자수	Number of Establishments and Workers, by Industry	96

VI

농림수산업 AGRICULTURE, FORESTRY & FISHING

1. 농가 및 농가인구	Farm Households and Population	104
2. 연령별 농가인구	Farm Population by Age-Group	104
3. 경지면적	Area of Cultivated Land	106
4. 경지규모별 농가	Farm Households, by Size of Cultivated Land	106
5. 농업진흥지역 지정	Land Designated for Agricultural Promotion	107
6. 한국농어촌공사	Korea Rural Community Corporation	107
7. 식량작물 생산량(정곡)	Production of Food Grain (polished)	108
7-1. 미곡	Rice	108
7-2. 맥류	Wheat and Barley	110
7-3. 잡곡	Miscellaneous Grains	110
7-4. 두류	Beans	112
7-5. 서류	Potatoes	112
8. 채소류 생산량	Vegetable Production	114
9. 특용작물 생산량	Production of Oil seeds and Cash Crops	116
10. 과실류 생산량	Fruit Production	116
11. 공공비축 미곡 매입실적	Government-Purchased Rice by Class and Kind	118
12. 보리매입 실적	Government-Purchased Barley by Class and Kind	118
13. 정부관리양곡 보관창고	Warehouse of Government-controlled Grains	120
14. 정부관리양곡 가공공장	Processing Plants of Government-controlled Grains	120
15. 농업용 기계보유	Agricultural Machinery Holdings	122
16. 가축사육	Number of Livestock, Poultry and Feeders	124
17. 가축전염병 발생	Infectious Livestock Diseases by Case	126
18. 가축전염병 예방주사 실적	Livestock Vaccinated Against Infectious Diseases	126
19. 수의사 현황	Number of Veterinarians	128
20. 도축검사	Inspection of Slaughtered Livestock	130
21. 축산물 위생관계 업소	Number of Licensed Livestock Products premises by Business Type	130
22. 소유별 산림면적	Area of Forest Land by Ownership	132
23. 임상별 산림면적	Area of Forest Land by Forest Type	132
24. 임상별 임목축적	Growing Stock by Forest Type	134
25. 임산물 생산량	Production of Forest Products	134
26. 조림	Reforestation by Project	136
27. 불법 산림훼손 피해현황	Forest Damage	136

28. 어가 및 어가인구	Fishery Households And Population	138
29. 어선보유	Fishing Vessel Ownership	140
30. 수산물어획고	Fish Catches of Fishery Products	142
31. 수산물 가공품 생산고	Production of processed Fishery Commodities	143
32. 수산업협동조합 현황	Fishery Cooperative Federation	144
33. 친환경 농·축산물 출하현황	Certification of Environment-friendly Agricultural · Livestock Products	145

VII

광업 · 제조업 및 에너지 MINING AND MANUFACTURING

1. 광업 및 제조업(총괄)	Mining and Manufacturing(Total)	150
2. 사업체규모별(중분류별) 광업 및 제조업	Mining and Manufacturing by Division of Industry	150
3. 제조업 중분류별 사업체수 및 종사자수	Number of Establishments and Workers, by Division of Industry	152
4. 산업 및 농공단지	Industrial and Agricultural Complex	156
5. 석유류 소비량	Petroleum Consumption	158

VIII

전기, 가스, 수도 ELECTRICITY, GAS AND WATER-SUPPLY

1. 용도별 전력사용량	Electric Power Consumption by Use	162
2. 제조업 중분류별 전력사용량	Electric Power Consumption by Division of Industry	164
3. 가스공급량	Gas Supply	166
4. 도시가스 이용현황	LNG Consumption by Use	168
5. 도시가스 보급률	LNG Supply Rate by Region	168
6. 상수도	Public Water Services	170
7. 상수도관	Public Water Pipe	170
8. 급수사용량	Consumption of Water Supplied	172
9. 급수사용료 부과	Charges for Water Consumption	172
10. 하수도 인구 및 보급률	Sewage Population and Distribution rate	174
11. 하수사용료 부과	Charges for Use of Sewage Facilities	174
12. 하수관거	Sewage Pipe	176

IX

유통 · 금융 · 보험 및 기타서비스 TRADE, BANKING, INSURANCE AND OTHER SERVICES

1. 유통업체 현황	Distribution Stores	182
2. 금융기관	Financial Institutions	184
3. 금융기관 예금, 대출 및 어음	Deposits, Loans and Bills of Financial Institution	186
4. 새마을금고 및 신용협동조합	Sammaeul Funds and Credit union federations	188
5. 농 · 수산물 도매시장별 유통량	Trading Volume of Agricultural and Fishery Products, by Wholesale Markets	190
6. 수출 · 입 통관실적	Exports and Imports Cleared	192
6-1. 수출실적	Exports	194
6-2. 수입실적	Imports	196
7. 농림수산물 수출 · 입 실적	Exports and Imports of Agricultural, Forestry & Fishery Products	198

X

주택, 건설 HOUSING AND CONSTRUCTION

1. 주택현황 및 보급률	Type of Housing Units and Housing supply rate	204
2. 건축허가	Building Construction Permits	206
3. 아파트건설	Construction of Apartment	210
4. 주택가격	Housing Price	212
5. 토지거래 허가	Permits For Land Transactions	214
6. 지가변동률	Land Price Changing Rate	216
7. 토지거래 현황	Land Transactions by Use and Purpose	218
8. 용도지역	Specific Use Area	220
9. 용도지구	Land by Purpose	222
10. 공원	Parks	224
11. 하천	Rivers and Streams	226
12. 하천부지 점용	Use of River Sites	227
13. 도로	Roads	228
14. 도로시설물	Road Facilities	230
15. 교량	Bridges	232
16. 건설장비	Construction Machinery and Equipments	234

XI

교통, 관광 및 정보통신 TRANSPORTATION, TOURISM AND INFORMATION TELECOMMUNICATIONS

1. 자동차등록	Registered of Motor Vehicles	240
2. 영업용자동차 업종별 수송	Transportation of Commercial Motor Vehicles, by Type of Business	242
3. 천연가스버스 현황	CNG Buss	244
4. 자전거도로 현황	Bicycle Paths	244
5. 주차장	Parking Lot	246
6. 철도 수송	Railroad Transportation	247
7. 항공 수송	Air Transportation	248
8. 여객선 수송	Transportation of Passenger Vessels	250
9. 해운화물 수송	Tonnage Carried by Vessels	252
10. 관광사업체 등록	Registration of Tourist Service Establishments	254
11. 주요 관광지 방문객 수	Number of Visitors	256
12. 지정(법정)관광지 현황	Designation of Tourist Attractions	257
13. 우편시설	Postal Service Facilities	258
14. 우편물 취급	Handling of Postal Matters	258
15. 우편요금 수입	Receipts From Postal Charges	260

XII

보건 및 사회복지 HEALTH AND SOCIAL SECURITY

1. 의료기관	Number of Medical Institutions	264
2. 의료기관종사 의료인력	Number of Medical Personnels Employed in Medical Institutions	264
3. 보건소 인력	Number of Staffs in Health Centers	266

4. 보건지소 및 보건진료소 인력	Number of Staffs in Health Subcenters and Primary Health Care Centers	266
5. 부정의료업자 단속실적	Regulation for Illegal Medical Practices	268
가. 의료인 등	Medical Practitioners etc.	268
나. 의료기관	Medical Institutions	268
6. 의약품 등 제조업소 및 판매업소	Manufactures and Stores of Pharmaceutical Goods etc.	270
7. 식품위생관계업소	Number of Licensed Food Premises, by Business Type	272
8. 공중위생관계업소	Number of Licensed Sanitary Premises, by Business Type	274
9. 예방접종	Vaccinations Against Major Communicable Diseases	274
10. 법정감염병 발생 및 사망	Incidents of Infectious Diseases and Deaths	276
11. 한센병 보건소 등록	Registered Leprosy Patients at Health Centers	278
12. 결핵환자 현황	Registered Tuberculosis Patients	278
13. 보건소 구강보건 사업실적	Oral Health Activities at Health Centers	280
14. 모자보건 사업실적	Maternal and Child Health Care Activities	281
15. 건강보험 적용인구	Beneficiaries of Health Insurance	282
16. 건강보험 급여	Benefits in Medical Insurance	282
17. 건강보험대상자 진료실적	Medical Treatment Activities of The Medically Insured	284
18. 국민연금 가입자	Number of National Pension Insurants	284
19. 국민연금급여 지급현황	Paying Benefit National Pension Insurant	286
20. 국가보훈대상자	Number of Patriots and Veterans	286
21. 국가보훈대상자 취업	Employment of Patriots & Veterans, and Bereaved Families	288
22. 국가보훈대상자 및 자녀취학	Educational Benefits for Patriots & Veterans, and Their Families	288
23. 참전용사 등록현황	Registration of War Veterans	290
24. 노인여가 복지시설	Senior Leisure Service Facilities	290
25. 노인주거 복지시설	Senior Home Service Facilities	292
26. 노인의료 복지시설	Senior Medical Service Facilities	292
27. 재가노인 복지시설	Community Senior Service Facilities	292
28. 국민기초 생활보장 수급자	Basic Livelihood Security Recipients	394
29. 기초노령연금 수급자수	Number of Basic Senior Pension Recipients	296
30. 여성복지시설	Women's Welfare Institutions	298
31. 여성폭력상담	Counseling Activities for Women	300
32. 소년·소녀 가장현황	The State of Households headed by child	301
33. 아동복지시설	Children Welfare Institutions	302
34. 장애인복지 생활시설	Welfare Institutions for The Disabled	302
35. 장애인등록 현황	Registered Disabled Persons	304
36. 부랑인 시설(노숙인)	Homeless Institutions	306
37. 저소득 및 한부모가족	Low-income Single Parent Families	307
38. 묘지 및 봉안시설	Cemeteries, Crematorium and Charnel Houses	308
39. 방문건강관리사업실적	Home Visiting Health Service	310
40. 보육시설	Day Care Centers for Children	312
41. 자원봉사자 현황	Volunteers	314

XIII

환경 ENVIRONMENT

1. 환경오염물질 배출사업장	Environmental Pollutant Emitting Facilities	318
2. 환경오염배출 사업장 단속 및 행정조치	Inspection and Administrative Measures for Environmental Pollutant Emitting Facilities	318
3. 대기오염	Air Pollutant Emission	320

4. 쓰레기수거	Waste Collection and Disposal	322
5. 생활폐기물 매립지	General Waste Landfill	324
6. 폐기물 재활용률	Waste Recycling Rate	324
7. 하수 및 분뇨 발생량 및 처리현황	Sewage & Night Soil Generation and Treatment	326
8. 1일 1인당 오수 발생량	Waste Water Generation per Day per Capita	328
9. 하수종말 처리장	Sewage Treatment Plants	329
10. 시설 녹지현황	Greenlands	330

XIV

교육 및 문화 EDUCATION AND CULTURE

1. 학교 총 개황	Summary of Schools	334
2. 유치원	Kindergartens	336
3. 초등학교	Elementary Schools	338
4. 중학교(국·공립, 사립)	Middle Schools(National and Public, Private)	340
5. 일반계고등학교(국·공립, 사립)	General High Schools(National and Public, Private)	342
6. 특수목적고등학교(국·공립, 사립)	Vocational High Schools(National and Public, Private)	344
7. 특성화고등학교(국·공립, 사립)	Specialized High Schools(National and Public, Private)	346
8. 자율고등학교(국·공립, 사립)	Autonomous High Schools(National and Public, Private)	348
9. 전문대학	Junior Colleges	350
10. 대학(교)	Colleges and Universities	351
11. 대학원	Graduate Schools	352
12. 기타학교	Other Schools	353
13. 적령아동취학	Enrollments of Children at the Right Age for Compulsory Education	354
14. 사설학원 및 독서실	Private Institute and Reading Room	356
15. 공공도서관	Public Libraries	358
16. 박물관	Museums	358
17. 문화재	Cultural Properties	360
18. 예술단	Art Performing Organizations	360
19. 문화공간	Cultural Facilities	362
20. 체육시설	Public Sports Facilities	364
21. 청소년 수련시설	Youth Facilities	366
22. 언론매체	Mass Media	366
23. 출판, 인쇄 및 기록매체복제업 현황 (산업세분류별)	Publishing, Printing and Reproduction of Recorded media Companies (by industrial classes)	368

XV

재 정 PUBLIC FINANCE

1. 국세징수	Collection of National Taxes	374
2. 지방세 부담	Local Tax Burden	376
3. 지방세 징수	Collection of Local Taxes	378
4. 예산결산 총괄	Summary of Budget and Settlement	380
5. 일반회계 세입예산 개요	Budget Revenues of General Accounts	382

6. 일반회계 세입결산	Settled Revenues of General Accounts	384
7. 일반회계 세출예산 개요	Budget Expenditure of General Accounts	385
8. 일반회계 세출결산	Settled Expenditure of General Accounts	386
9. 특별회계 예산결산	Settled Budget of Special Accounts	388
10. 공유재산	Public Properties Commonly Owned	388
11. 지방재정자립지표	Local Finance Independence Indicator	389

XVI

공공행정 및 사법 PUBLICADMINISTRATION AND JUSTICE

1. 공무원 총괄	Summary of Government Employees(Authorized)	394
2. 본청 공무원	Government Employees of Head Office	396
3. 의회사무국 및 사업소 공무원	Government Employees of Agency	398
4. 읍, 면, 동 공무원	Government Employees of Eup, Myeon and Dong	400
5. 퇴직사유별 공무원	Government Employees by Cause of Retirement	402
6. 소방공무원	Fire-fighting Officials	402
7. 경찰공무원	Police Officials	404
8. 관내관공서 및 주요기관	Number of Government & Public Offices, and Major Agencies	406
9. 민원서류	Handling of Civil Request Documents	408
10. 여권발급	Passport Issues	410
11. 범죄발생 및 검거	Criminal Offences and Arrests	412
12. 연령별 피의자	Suspect by Age-group	414
13. 학력별 피의자	Suspects by Education Background	414
14. 소년범죄	Juvenile Delinquency	416
15. 화재발생	Fire Incidents	416
16. 발화요인별 화재발생	Fire Incidents by Cause	418
17. 장소별 화재발생	Fire Incidents by Place	418
18. 산불발생 현황	Forest Fires	418
19. 소방장비	Fire-fighting Equipment	420
20. 119 구급활동실적	Performance of EMS Activity	422
21. 119 구조활동실적	Performance of 119 Rescue Activity	422
22. 재난사고 발생 및 피해현황	Calamities and Damage	424
23. 풍수해 발생	Damage from Storms and Floods	426
24. 소방대상물 현황	Facilities Subject to Fire-fighting Regulation	428
25. 교통사고 발생	Traffic Accidents(Automobile)	430
26. 자동차 단속 및 처리	Traffic Regulation and Punishment of Violations	432
27. 운전면허 소지자	Number of Driver's License Holders	434

XVII

전북통계 JEONBUK STATISTICS

1. 행정구역	AREA AND NUMBER OF ADMINISTRATIVE UNIT	438
2. 토지 지목별 현황	AREA OF LAND CATEGORY	440
3. 시·군별세대 및 인구(주민등록인구)	HOUSEHOLDS AND POPULATION BY SI AND GUN	446
4. 사업체총괄(시·군별)	SUMMARY OF ESTABLISHMENTS (CITY·COUNTY)	448

5. 농가 및 농가인구	FARM HOUSEHOLDS AND POPULATION	450
6. 경지면적	AREA OF CULTIVATED LAND	452
7. 주택현황 및 보급률	TYPE OF HOUSING UNITS AND HOUSING SUPPLY RATE	454
8. 시·군별 자동차등록	REGISTERED MOTOR VEHICLES BY SI, Gun	456
9. 의료기관	NUMBER OF MEDICAL INSTITUTIONS	458

XVIII

부 록 POSTSCRIPT

1. 군산시 역대 시장	Successive Mayor	464
2. 군산시 역대 부시장	Successive Deputy Mayor	464
3. 통합전 역대 시장	Gunsan City Successive Mayor of Integration Before	465
4. 통합전 역대 군수	Okku gun County Headman of Integration Before	466
5. 통합전 역대 부시장	Gunsan City Successive Deputy Mayor of Integration Before	467
6. 통합전 역대 부군수	Okku gun County Deputy Headman of Integration Before	468
7. 군산시 역대 의장단 명단	List of Chairmans of all Successive City Assembly	469
8. 군산시의회 의원(제7대)	List of Gunsan City Assemblymen	470
9. 행정구역일람표	Administration Zone Table	471
10. 군산시 기구표	The Organizational Structure of Gunsan City	472

1. 연 혁

HISTORY

I . 연 혁 HISTORY

I . 행정구역 변천

Change of Administration Area

1. 행정구역 변천

시청위치 : 전라북도 군산시 시청로 17 (조촌동, 군산시청)

연 대	연 혁
삼 한 시 대	마한의 땅
삼 국 시 대	백제가 마한을 합병하여 백제국의 소속으로 마서량 또는 미산현, 부부리현이라 칭함.
통일신라시대	경덕왕 16년 옥구현으로 칭함.
고 려 시 대	현종 6년에 옥구현의 이웃에 있던 임피현에 예속.
조 선 시 대	태조9년에 해군 요세지로 병마사 관직을 두어 현 행정을 겸하여 통치. 세종 5년에 병마사를 첨절제사로 바꿔 그후 다시 현감 설치.
1895	옥구현이 옥구군으로 임피현이 임피군으로 개칭.
1899.05.01	군창이라는 칭호는 개항장이 되어 옥구군에 소속.
1906.10.01	칙령제48호(1906. 9.24 공포)로 옥구군이 옥구부로 개칭.
1910.10.01	칙령제7호(1910. 10. 1 공포)로 군산부가 창설되고 옥구부는 옥구군으로 다시 개칭.
1914.03.01	부령제111호(1913.12.29공포)로 임피군과 함열군의 일부 및 전남의 고군산군도와 충남의 개야도, 죽도, 연도, 어청도 부안의 비안도를 병합하여 옥구군이 됨.
1932.10.01	부령 제92호(1932. 9. 24공포)로 옥구군 미면 신흥리, 둔율리 및 경장리의 각 일부와 개정면 구암리의 일부 및 둔율리 일부를 군산부로 편입.
1940.11.01	부령제220호(1940.10.23공포)로 옥구군 개정면의 조촌리, 구암리와 동군 미면 신흥리 군산부로 편입
1949.08.15	법률 제32호(1949. 7. 4 공포)로 군산부를 군산시로 개칭. (37동)
1962.12.01	군조례 제21호(1962.12.1 공포)로 미면에 미면출장소를 설치.(10면 1출장소)
1973.07.01	대통령령 제6542호(1973.3.12 공포)로 미면 미룡리, 신흥리, 둔율리, 경장리, 옥산면 사정리, 지곡리, 개정면 개정리, 성산면 내흥리를 군산시에 서수면 신기리를 익산군으로 각각 편입. (46동)

자료 : 총무과[지방행정구역 요람]

Change of Administration Area

Location : (Gunsan City Hall) 17, Sicheong-ro, Gunsan-si, Jeollabuk-do, Korea

Years	History
Three Han Federation	Territory of Mahan
Three Kingdoms Period	Called Masur-Lyang, Misan-Hyun or Buburi-Hyun. Belonged to Bakje Dynasty.
Unified Kingdom of Silla	Called Okgu-Hyun at the 16th year of king Kyungduk.
Koryo Danasty	Consolidated to Impi-Hyun at the 6th year of king Hyunjong.
Chosun Dynasty	It was a main navy base and ruled by the official post Byungmasa at the 9th year of king Taejo. At the 5th year of king Sejong, the post was changed to Chamjuljesa, and rechanged to Hyunkam.
1895	Renamed Okgu-Hyun to Okgu-Kun, Impi-Hyun to Impi-Gun.
May. 01. 1899	A port market kunchang belonged to Okgu-Gun.
Oct. 01. 1906	Okgu-Bu was renamed as Okgu-Gun by Imperial order No.48.
Oct. 01. 1910	Imperial order No.7 ; Gunsan-Bu was established and Okgu-Bu was changed to Okgu-Gun.
Mar. 01. 1914	Ministerial ordinance No. 111 ; Okgu-Gun consolidated Impi-Gun, some part of Hamyol-Kun, Kogunsan Islands, Gaeya Island, Juk Island, Yon Island, Urchong Island and Bian Island.
Oct. 01. 1932	Ministerial ordinance No. 92 ; Gunsan-Bu consolidated Sinpung-Ri, Doonyul-Ri Kyungjang-Ri and some part of Guam-Ri in Okgu-Gun.
Nov. 01. 1940	Gunsan-Bu consolidated Jochon-Ri, Guam-Ri, Sinpung-Ri and some part of Doonyul-Ri in Okgu-Gun by Ministerial ordinance No. 220
Aug. 15. 1949	Gunsan-Bu was renamed as Gunsan City by the law No. 32.
Dec. 01. 1962	Mi-Myeon had a Local Agency by Gun ordinance No. 21.
Jul. 01. 1973	Presidential order No. 6542 ; Gunsan City consolidated Maryong-Ri, Sinpung-Ri, Doonyul-Ri, Kyungjang-Ri, Sajung-Ri, Jigok-Ri, Kaejung-Ri and Naehung-Ri. Sinki-Ri was consolidated to Iksan-Gun.

Source : General Affairs Division

행정구역 변천(계속)

시청위치 : 전라북도 군산시 시청로 17 (조촌동, 군산시청)

연 대	연 혁
1980.12.01	대통령령 제10050호(1980.10.21 공포)로 옥구면이 옥구읍으로 미면이 미성읍으로 각각 승격(2읍 8면 1출장소)
1983.02.15	대통령령 제11027(1983.1.3 공포)로 미성읍 산북리, 내초리 일부를 군산시로 편입 (공단주변)
1985.07.01	군조례 제936호(1985.6.22 공포)로 옥구읍에 옥구서부출장소 설치 (2읍 8면 2출장소)
1986.04.01	대통령령 제11874호(1986.3.27 공포)로 미성읍 미성출장소가 옥도면으로 승격 (2읍 9면 1출장소)
1989.01.01	대통령령 제12557호(1988.12.12 공포)로 옥구군 미성읍 및 옥도면 오식도리와 비응도리가 군산시로 편입. 미성읍은 미성동으로 개칭, 오식도리와 비응도리는 소룡동으로 편입후 오식도동, 비응도동으로 개칭
1989.04.01	군조례 제1139호(1988.12.22 공포)로 옥구읍 서부출장소가 옥서면으로 승격
1994.07.07	시조례 제1566호,제1567호(1994.8.1 공포)로 나운동을 1동과 2동으로 분동
1994.12.01	군조례 제1413호(1994. 11. 29 공포)로 회현면 우동, 신성동 2개마을이 옥산면에 편입
1995.01.01	법률 제4774호(1994.8.3 공포)로 군산시와 옥구군이 통합되어 군산시 설치
1998.10.01	시조례 제349호(1998.10.1 공포)로 해망동과 신흥동을 해신동으로 월명동과 중1가동을 월명동으로 선양동과 명산동을 선양동으로 중2가동과 중동을 중앙동으로 중3가동과 미원동을 중미동으로 통합함
2003. 2.17	시조례 제566호, 제567호(2003.2.17 공포)로 나운2동을 2동과 3동으로 분동
2008. 2.04	시조례 제790호(2008.2.4 공포)로 소규모 동 통·폐합 * 삼학동 · 오룡동 → 삼학동 * 흥남동 · 중미동 → 흥남동 * 선양동 · 월명동 → 월명동으로 통·폐합

자료 :총무과[지방행정구역 요람]

Change of Administration Area(Cont'd)

Location : (Gunsan City Hall) 17, Sicheong-or, Gunsan-si, Jeollabuk-do, Korea

Years	History
Dec.01.1980	Okgu-Myeon was elevated to Okgu-Eup, Mi-Myeon to Misung-Eupby Presidential order No. 10050.
Feb.15.1983	Sanbuk-Ri and some part Naecho-Ri were consolidated to Gunsan City by Presidential order No. 11027.
Jul.01.1985	Established Okguseobu Agency in Okgu-Eup by Kun ordinance No. 936.
Apr.01.1986	Misung Agency was elevated to Okdo-Myeon by presidential order No. 11874
Jan.01.1989	Presidential order No. 12557 ; Misung-Eup, Osikdo-Ri, Biungdo-Ri were consolidated to Gunsan City. Misung-Eup was renamed as Misung-Dong, Osikdo-Ri and Biungdo-Ri as Osikdo-Dong and Biungdo-Dong afterwards.
Apr.01.1989	Okguseobu Agency was elevated to Okseo-Myeon by Gun ordinance 1139.
Jul.07.1994	Naun-Dong was divided into Naun1-Dong and Naun2-Dong by Civic ordinance No. 1566 and 1567.
Dec.01.1994	Woo-Dong and Sinsung-Dong in Hehyon-Myeon was consolidated to Oksan-Myeon.
Jan.01 1995	Okgu-Gun was consolidated to Gunsan City by Law No. 4774.
Oct.01 1998	Haemang-dong and Sinheung-dong were integrated into Haesin-dong Wolmyeong-dong and Jungangno1-dong were integrated into Wolmyeong-dong Seonyang-dong and Myeongsan-dong wrere integrated into Seonyang-dong Jungangno2-dong and Jung-dong were integrated into Jungang-dong Jungangno3-dong and Miwon-dong were integrated into Jungmi-dong by a municipal ordinance, number349 (1998. 10. 1 official announcement)
Feb.17. 2003	naun2-dong was segregated into naun2-dong and naun3-dong by a municipal ordinance, number 566 and 567 (2003.2.17 official announcement)
Feb.04. 2008	Small size of dong-offices were merged by Gunsan ordinance number 790 (Feb. 4. 2008 official announcement). <ul style="list-style-type: none"> • Samhak-dong · Oryong-dong ⇒ Samhak-dong • Heungnam-dong · Joong-ang-dong ⇒ Heungnam-dong • Seonyang-dong · Wolmyeong-dong ⇒ Wolmyeong-dong

Source : General Affairs Division

II. 토지 및 기후
LAND & CLIMATE

Ⅱ. 토지 및 기후 LAND & CLIMATE

1. 위치	Location
2. 행정구역	Area and Number of Administrative Units
3. 토지 지목별 현황	Area of Land Category
4. 기상개황	Summary of Meteorological Data
5. 강수량	Precipitation
6. 해안선 및 도서	Coastline and Islands

1. 위 치

시청 소재지	단	경도와 위도의 극점		연장거리 (km)
		지 명	극 점	
전라북도 군산시 시청로 17 (조촌동)	동 단	서수면 금암리 마포	북위 36° 00′ 01″ 동경 126° 54′ 55″	동서간 약 85km
	서 단	옥도면 어청도리	북위 36° 07′ 34″ 동경 125° 57′ 59″	
	남 단	옥도면 비안도리	북위 35° 43′ 33″ 동경 126° 27′ 36″	남북간 약 45km
	북 단	옥도면 어청도리	북위 36° 07′ 38″ 동경 125° 58′ 13″	

○ 지 세

우리시는 금강하구에 북위 36°선이 지나는 중위도에 위치하고 있는 시로서, 우리나라에서는 포항, 동아시아에서는 중국 칭따오, 일본 요코하마와 비슷한 위도에 위치하고 있으며, 동으로는 서수면 금암리 마포, 서로는 옥도면 어청도리, 남으로는 옥도면 비안도리, 북으로는 옥도면 어청도리가 경계이다. 또한 서울에서 231.5Km, 광주에서 140Km, 전주에서 47.9Km 거리에 이르는 곳에 있으며, 금강의 왼쪽 끝에 호남을 배후지로 하는 환황해권의 중심적 항구도시로서, 2010년 완공된 세계 최장 33.9Km의 새만금방조제가 개통되어 명실상부 군산의 위상을 높이고 있다. 인접 지역으로 익산, 김제시와 부안, 서천군 및 장항읍이 접하고 있다.

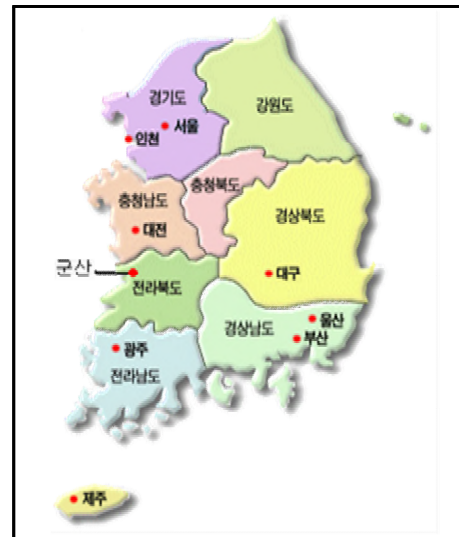

자료 : 국토해양부 국토지리정보원

Location

Location of city Hall	Extremity	Extreme of longitude and latitude		Gross distance (km)
		Name of Place	Extreme	
Location : 17, Sicheong-ro, Gunsan-si, Jeollabuk-do, Korea	Eastern Extremity	Sosu-myeon Gumam-ri Mapo	North Latitude 36° 00' 01" East Longitude 126° 54' 55"	East-West Distance
	Western Extremity	Okdo-myeon Achongdo-ri	North Latitude 36° 07' 34" East Longitude 125° 57' 59"	
	Southern Extremity	Okdo-myeon Biando-ri	North Latitude 35° 43' 33" East Longitude 126° 27' 36"	South-North Distance
	Northern Extremity	Okdo-myeon Achongdo-ri	North Latitude 36° 07' 38" East Longitude 125° 58' 13"	

○ Geography

Gunsan is located at the mouth of the Geumgang River, which is at latitude 36°. This middle latitude is also the latitude for such cities as Pohang (Korea), Qingdao (China), and Yokohama (Japan). Mapo, Geumam-ri, Seosu-myeon is its east borderline, and Eocheongdo-ri, Okdo-myeon is the west borderline. It stretches north to south from Eochongdo-ri, Okodo-myeon to Biando-ri, Okodo-myeon. Gunsan is 231.5km away from Seoul, the capital city, 140km from Gwangju and 47.9 km from Jeonju. Gunsan is a central port in the Pacific Rim region and is home to the Honam Plains, which is situated on the left side of the Geumgang River. The 33.9km-long Saemangeum Seawall, the longest seawall in the world, opened its causeway in 2010 and is raising Gunsan's status to another level. The neighboring cities are Iksan, Gimje, Seocheon-gun, and Janghang-eup.

Source : Ministry of Land Transport and Maritime Affairs

2. 행정구역

단위 : 개

연별 및 읍면동별 Year & Eup Myeon Dong	면 적 (km ²)		읍·면·동 Eup, Myeon and Dong ¹⁾		
	Area	구성비(%) Composition		읍 Eup	면 Myeon
2008	390.13	100	27	1	10
2009	390.20	100	27	1	10
2010	394.94	100	27	1	10
2011	395.51	100	27	1	10
2012	394.85	100	27	1	10
2013	394.85	100	27	1	10
2014	395.82	100	27	1	10
2015	395.85	100	27	1	10
옥 구 읍 Okgu-eup	38.13	9.63	1	1	-
옥 산 면 Oksan-myeon	16.73	4.23	1	-	1
회 현 면 Hoehyeon-myeon	38.34	9.69	1	-	1
임 피 면 Impi-myeon	21.97	5.55	1	-	1
서 수 면 Seosu-myeon	24.24	6.12	1	-	1
대 야 면 Daeya-myeon	37.84	9.56	1	-	1
개 정 면 Gaejeong-myeon	16.80	4.24	1	-	1
성 산 면 Seongsan-myeon	27.41	6.92	1	-	1
나 포 면 Napo-myeon	31.08	7.85	1	-	1
옥 도 면 Okdo-myeon	23.55	5.95	1	-	1
옥 서 면 Okseo-myeon	20.88	5.28	1	-	1
해 신 동 Haeshin-dong	3.03	0.77	1	-	-
월 명 동 Wolmyeong-dong	1.14	0.29	1	-	-
삼 학 동 Samhak-dong	0.56	0.14	1	-	-
신 풍 동 Sinpung-dong	1.20	0.30	1	-	-
중 앙 동 Jungang-dong	0.66	0.17	1	-	-
흥 남 동 Heungnam-dong	0.98	0.25	1	-	-
조 촌 동 Jochon-dong	3.11	0.79	1	-	-
경 암 동 Gyeongam-dong	1.23	0.31	1	-	-
구 암 동 Guam-dong	5.64	1.42	1	-	-
개 정 동 Gaejeong-dong	5.11	1.29	1	-	-
수 송 동 Susong-dong	5.36	1.35	1	-	-
나운 1동 Naun1-dong			1	-	-
나운 2동 Naun2-dong	8.09	2.04	1	-	-
나운 3동 Naun3-dong			1	-	-
소 룡 동 Soryong-dong	33.11	8.36	1	-	-
미 성 동 Misong-dong	29.66	7.49	1	-	-

자료 : 면적-토지정보과, 행정구역-총무과

주¹⁾ : 읍·면·동은 읍, 면, 행정동의 합계임

주²⁾ : 통·리는 통, 행정리의 합계임

Area and Number of Administrative Units

Unit : number

동 Dong		통·리 Tong and Ri ²⁾			반 Ban
행정 Administrative	법정 Legal		통 Tong	리 Ri 행정 Administrative	
16	52	728	392	336	2,339
16	52	748	412	336	2,410
16	52	759	423	336	2,456
16	52	771	434	337	2,514
16	52	776	439	337	2,534
16	52	776	439	337	2,535
16	52	776	439	337	2,535
16	52	792	455	337	2,599
-	-	33	-	33	58
-	-	22	-	22	39
-	-	36	-	36	57
-	-	32	-	32	39
-	-	31	-	31	49
-	-	55	-	55	111
-	-	28	-	28	70
-	-	31	-	31	40
-	-	27	-	27	47
-	-	18	-	18	39
-	-	24	-	24	71
1	3	12	12	-	52
1	11	22	22	-	93
1	3	20	20	-	93
1	3	20	20	-	90
1	7	14	14	-	61
1	6	23	23	-	114
1	2	35	35	-	159
1	1	19	19	-	79
1	2	16	16	-	87
1	2	13	13	-	54
1	3	66	66	-	273
1	-	27	27	-	152
1	-	35	35	-	144
1	2	57	57	-	219
1	3	34	34	-	136
1	4	42	42	-	173

Source : Land Information Division, General Affairs Division

Note : 1) Eup, Myeon and Dong are total of administrative Dong

2) Tong and Ri are total administrative Ri

3. 토지지목별 현황

단위 : m²

연별 및 읍면동별 Year & Eup Myeon Dong	계 Total	전 Dry paddy	답 Rice paddy	과수원 Orchard	목장용지 Pasture	임 야 Forest field	광 천 지 Mineral spring site
2008	390,132,960.9	21,024,895.5	138,343,606.7	219,554.0	570,309.4	81,244,675.6	-
2009	390,198,891.0	20,961,673.4	138,119,508.8	219,554.0	570,309.4	81,400,375.6	-
2010	394,937,793.3	20,863,812.6	137,443,300.3	222,056.0	573,546.4	81,299,454.6	-
2011	395,510,237.8	20,854,956.6	137,002,447.9	229,415.0	572,812.4	80,677,382.6	-
2012	394,852,549.3	20,456,321.6	134,915,796.9	183,415.0	564,012.4	80,057,663.6	-
2013	394,848,824.3	20,451,619.6	134,386,505.2	184,400.0	563,324.4	79,970,143.6	-
2014	395,852,138.0	20,476,827.6	133,250,067.4	188,886.0	561,909.4	79,789,998.6	-
2015	395,856,036.2	20,427,317.2	132,972,450.8	188,886.0	561,909.4	79,680,388.6	0.0
읍면	296,973,629.5	16,894,186.7	110,255,977.6	129,429.0	559,139.4	71,700,206.0	0.0
옥구읍	38,128,898.9	1,507,336.0	15,368,230.7	0.0	6,390.0	4,766,764.0	0.0
옥산면	16,732,406.6	707,327.0	9,044,502.0	1,636.0	5,592.0	3,580,535.0	0.0
회현면	38,339,895.1	840,175.8	15,252,747.4	0.0	13,049.0	3,379,464.0	0.0
임피면	21,968,268.3	1,941,460.0	8,754,126.3	23,198.0	130,580.0	5,982,087.0	0.0
서수면	24,235,609.9	2,630,109.0	10,671,018.5	12,191.0	193,767.0	5,858,046.0	0.0
대야면	37,838,546.6	1,037,142.0	23,586,516.4	0.0	30,386.4	3,390,352.0	0.0
개정면	16,800,730.3	1,589,114.0	8,523,023.0	11,675.0	17,185.0	3,137,151.0	0.0
성산면	27,414,075.7	2,499,270.8	5,171,716.8	4,959.0	34,107.0	10,784,415.0	0.0
나포면	31,080,633.4	1,915,696.0	7,822,429.0	71,086.0	104,851.0	10,825,046.0	0.0
옥도면	23,554,387.9	1,346,755.0	534,144.0	4,684.0	13,136.0	16,502,758.0	0.0
옥서면	20,880,176.8	879,801.1	5,527,523.5	0.0	10,096.0	3,493,588.0	0.0
동	98,882,406.7	3,533,130.5	22,716,473.2	59,457.0	2,770.0	7,980,182.6	0.0
해신동	3,026,674.3	43,702.4	0.0	0.0	0.0	262,450.1	0.0
월명동	1,138,876.7	20,271.0	0.0	0.0	0.0	77,099.0	0.0
삼학동	560,936.6	27,778.0	0.0	0.0	0.0	43,495.0	0.0
신평동	1,201,503.2	129,989.0	12,969.0	0.0	0.0	175,194.0	0.0
중앙동	663,094.9	5,910.0	0.0	0.0	0.0	0.0	0.0
흥남동	980,340.6	4,027.0	1,182.0	0.0	0.0	50,997.0	0.0
조촌동	3,112,745.8	164,795.0	54,231.0	0.0	0.0	352,666.0	0.0
경암동	1,224,911	23,828.0	579.0	0.0	0.0	8,144.0	0.0
구암동	5,634,901.9	739,842.0	2,030,273.0	43,302.0	0.0	1,075,641.0	0.0
개정동	5,110,429.0	459,968.0	2,376,193.0	0.0	0.0	1,124,308.0	0.0
수송동	5,362,480.8	228,106.0	1,488,334.0	0.0	0.0	447,559.0	0.0
나운동	8,093,451.8	534,030.0	318,867.0	16,155.0	0.0	1,958,581.0	0.0
소룡동	33,108,202.5	20,149.1	126,031.2	0.0	0.0	1,312,167.5	0.0
미성동	29,663,857.8	1,130,735.0	16,307,814.0	0.0	2,770.0	1,091,881.0	0.0

자료 : 토지정보과

Area of Land Category

Unit : m²

염 전	대 지	공장용지	학교용지	주차장	주유소용지	창고용지
Saltern	Building Site	Factory Site	School Site	Parking lot	Service station Site	Warehouse Site
3,179,411.0	22,376,920.9	17,886,933.1	2,950,046.2	147,057.0	132,928.4	525,038.9
3,163,950	22,602,939	17,871,395	2,949,993	150,766	140,430	543,998
3,163,950.0	22,785,770.2	18,391,229.2	2,948,374.2	175,288.1	153,290.6	583,353.0
3,156,787.0	23,022,144.4	18,692,340.6	2,949,259.2	243,168.9	158,875.9	609,545.5
3,153,279.0	23,130,057.5	18,723,276.6	2,948,591.2	241,054.0	163,852.9	631,125.5
3,153,279.0	23,275,282.0	18,902,304.6	2,957,304.5	248,723.6	163,634.8	669,219.0
3,153,279.0	23,468,395.0	19,104,298.0	2,960,778.5	261,134.6	171,455.6	687,587.0
3,153,279.0	23,650,405.0	19,124,132.0	2,960,292.5	265,395.2	179,140.4	727,954.0
3,153,279.0	10,094,671.6	1,365,949.6	989,678.0	89,255.9	60,223.0	486,091.1
1,696,432.0	1,133,873.8	129,262.2	53,117.0	4,903.9	7,190.0	59,312.4
0.0	688,165.1	37,152.0	33,153.0	9,217.4	9,722.0	69,904.0
167,938.0	939,604.5	40,398.0	69,452.0	2,558.0	1,301.0	56,251.0
0.0	1,054,303.5	292,342.4	336,192.0	27,702.1	3,878.0	41,144.5
0.0	1,034,582.8	399,990.0	126,591.0	3,574.0	4,237.0	42,422.0
0.0	1,418,673.9	33,349.0	94,662.0	982.0	4,928.0	61,079.0
0.0	926,020.8	59,534.0	41,186.0	7,803.1	8,962.0	34,576.0
0.0	960,600.5	260,999.0	110,707.0	13,860.0	13,293.0	42,595.0
0.0	840,755.3	94,832.0	35,006.0	1,143.2	458.0	18,871.0
235,001.0	321,611.2	0.0	55,737.0	9,153.1	0.0	13,642.0
1,053,908.0	776,480.2	18,091.0	33,875.0	8,359.1	6,254.0	46,294.2
0.0	13,555,733.4	17,758,182.4	1,970,614.5	176,139.3	118,917.4	241,862.9
0.0	328,366.1	26,611.7	27,400.4	7,663.2	928.0	0.0
0.0	650,509.3	3,486.8	45,825.1	2,417.6	720.7	0.0
0.0	348,775.3	0.0	21,162.0	2,935.0	806.0	0.0
0.0	483,068.5	0.0	183,659.7	4,375.4	0.0	195.0
0.0	353,952.5	58,424.5	27,042.0	5,432.6	1,141.0	0.0
0.0	532,436.9	12,670.6	98,814.6	1,591.3	0.0	0.0
0.0	1,202,530.9	512,599.0	120,708.8	7,936.6	4,776.6	2,852.0
0.0	724,859.7	69,611.0	43,703.2	847.4	5,448.9	0.0
0.0	477,874.6	88,877.0	10,864.0	6,811.0	12,801.0	5,284.0
0.0	394,639.0	877.0	31,799.0	6,043.0	6,917.0	9,690.0
0.0	1,631,643.6	1,796.0	116,644.4	16,362.3	16,997.0	15,100.0
0.0	2,391,487.3	10,418.4	621,736.5	14,154.7	3,458.0	0.0
0.0	2,118,861.6	16,746,082.4	227,628.1	53,251.2	19,529.7	126,635.9
0.0	1,916,728.1	226,728.0	393,626.7	46,318.0	45,393.5	82,106.0

Source : Land Information Division

토지지목별 현황(계속)

단위 : m²

연별 및 읍면동별 Year & Eup Myeon Dong	도 로 Road	철도용지 Railway	하 천 River	제 방 Bank	구 거 Ditch	유 지 Marsh	양 어 장 Fish farm
2008	19,634,914.3	840,159.4	36,237,776.0	1,179,098.0	13,453,045.3	9,330,984.1	95,786.0
2009	19,756,742.4	840,159.4	36,236,216.0	1,176,504.0	13,457,748.8	9,269,505.2	95,786.0
2010	20,788,387.8	839,375.5	36,235,811.0	1,885,157.4	13,383,742.3	9,262,500.2	94,296.0
2011	20,956,507.0	837,564.5	36,235,041.0	1,880,681.0	13,360,362.8	9,262,481.2	94,296.0
2012	23,302,056.6	1,213,335.5	1,900,853.0	35,591,333.0	13,295,798.7	9,256,426.2	94,296.0
2013	23,424,334.30	1,213,191.40	35,601,548.00	1,900,412.00	13,535,232.40	9,243,852.20	90,789.00
2014	23,623,872.6	1,213,466.4	1,918,735.0	35,748,901.0	13,474,009.6	9,243,280.3	93,622.0
2015	23,675,576.8	1,213,095.8	1,913,958.0	35,748,140.0	13,482,632.3	9,238,914.3	93,622.0
읍면	14,476,348.7	669,770.0	1,252,180.0	35,480,524.0	10,707,828.0	3,799,192.1	93,380.0
옥구읍	1,252,668.5	123,361.0	161,784.0	8,424,473.0	1,606,257.1	370,065.0	28,992.0
옥산면	1,072,402.7	41,513.0	9,013.0	0.0	774,741.0	415,627.0	0.0
회현면	993,943.8	0.0	130,016.0	13,925,086.0	1,201,582.9	1,092,048.0	6,564.0
임피면	1,680,515.3	71,960.0	22,242.0	153,358.0	720,664.8	356,892.1	1,207.0
서수면	1,495,865.3	0.0	58,597.0	113,168.0	1,124,704.0	185,109.0	2,833.0
대야면	2,590,984.4	145,505.0	90,637.0	2,653,751.0	2,284,318.9	99,298.0	17,110.0
개정면	1,120,728.6	200,634.0	28,226.0	17,626.0	739,808.0	84,462.0	7,319.0
성산면	1,971,453.2	9,974.0	103,086.0	3,827,914.0	495,299.2	601,405.0	1,963.0
나포면	1,078,420.8	0.0	81,148.0	6,362,988.0	1,005,367.7	323,897.0	0.0
옥도면	605,418.4	0.0	458,835.0	0.0	51,093.0	75,145.0	5,950.0
옥서면	613,947.7	76,823.0	108,596.0	2,160.0	703,991.4	195,244.0	21,442.0
동	9,199,228.1	543,325.8	661,778.0	267,616.0	2,774,804.3	5,439,722.2	242.0
해신동	145,172.7	1,629.3	33,952.0	1,600.0	155.0	0.0	0.0
월명동	245,446.9	59,753.8	0.0	1,672.7	744.0	0.0	0.0
삼학동	94,315.5	0.0	0.0	0.0	0.0	0.0	0.0
신평동	179,070.9	0.0	0.0	595.0	9,208.0	0.0	0.0
중앙동	114,692.9	29,784.2	2,945.0	15,392.7	4,154.0	0.0	0.0
흥남동	190,999.0	76,475.8	0.0	448.3	2,297.0	0.0	0.0
조촌동	518,889.6	32,638.3	0.0	10,080.0	42,881.7	5,151.0	0.0
경암동	209,982.3	12,757.4	2,181.0	35,545.4	15,802.0	0.0	0.0
구암동	352,352.6	241,193.0	8,114.0	187,469.0	132,367.0	29,052.0	0.0
개정동	267,084.0	51,240.0	37,013.0	0.0	158,637.0	10,902.0	0.0
수송동	763,085.9	37,854.0	1,440.0	14,500.0	232,521.3	80,365.0	242.0
나운동	975,491.4	0.0	548.0	0.0	52,412.2	911,890.0	0.0
소룡동	3,580,361.0	0.0	471,434.0	312.9	261,733.1	372,493.2	0.0
미성동	1,562,283.4	0.0	104,151.0	0.0	1,861,892.0	4,029,869.0	0.0

자료 : 토지정보과

Area of Land Category(Cont'd)

Unit : m²

수도용지 water reservoirs	공 원 Park	체육용지 Sporting facilities site	유 원 지 Recreation area	종교용지 Religious site	사 적 지 Historical site	묘 지 Grave yard	잡 종 지 Miscellane ous site
586,737.0	2,008,435.9	2,865,150.0	54,405.0	327,713.4	19,829.0	1,218,012.3	13,679,538.5
581,269.4	2,011,735.6	2,873,245.0	54,405.0	331,693.4	19,829.0	1,216,336.3	13,582,822.5
589,562.4	2,015,133.0	2,923,452.0	54,405.0	338,887.4	19,829.0	1,212,895.3	16,690,933.8
589,562.4	2,025,962.2	2,923,452.0	50,810.0	351,097.3	19,829.0	1,205,519.3	17,547,936.1
589,039.6	2,025,962.2	2,924,177.0	50,810.0	361,734.3	19,829.0	1,193,721.3	17,864,730.7
597,411.6	2,031,294.6	2,963,745.0	50,810.0	365,631.3	19,829.0	1,189,645.3	17,696,357.9
596,544.0	2,052,780.5	2,963,745.0	50,810.0	375,413.2	19,829.0	1,179,312.3	19,223,200.4
596,274.0	2,054,340.5	2,968,272.0	50,810.0	380,581.2	19,829.0	1,175,909.3	19,352,530.9
279,139.2	49,079.6	2,742,590.0	41,889.0	157,749.0	19,829.0	905,256.0	10,520,788.0
21,183.0	1,158.4	943,169.0	0.0	37,121.0	12,595.0	24,899.0	388,360.9
54,939.0	2,793.5	16,490.0	0.0	8,415.0	0.0	78,779.0	70,787.9
0.0	1,004.2	0.0	1,642.0	7,261.0	0.0	124,978.0	92,830.5
635.4	29,625.5	0.0	0.0	19,396.0	7,234.0	122,135.0	195,389.4
0.0	1,458.0	0.0	0.0	19,038.0	0.0	110,260.0	148,049.3
53,470.8	0.0	29,816.0	0.0	15,060.0	0.0	73,014.0	127,510.8
66,902.0	2,749.4	35,828.0	0.0	8,895.0	0.0	55,813.0	75,509.4
64,485.0	2,546.4	0.0	40,247.0	15,167.0	0.0	75,473.0	308,539.8
0.0	4,324.1	0.0	0.0	13,529.0	0.0	112,120.0	368,665.3
17,524.0	2,374.4	0.0	0.0	5,872.0	0.0	96,252.0	3,199,302.8
0.0	1,045.7	1,717,287.0	0.0	7,995.0	0.0	31,533.0	5,545,841.9
317,134.8	2,005,260.9	225,682.0	8,921.0	222,832.2	0.0	270,653.3	8,831,742.9
28,806.0	48,700.6	0.0	0.0	9,860.9	0.0	0.0	2,059,675.9
589.0	2,742.9	0.0	0.0	24,714.4	0.0	36.0	2,847.5
265.0	9,606.3	0.0	0.0	11,511.5	0.0	0.0	287.0
97.0	0.0	0.0	0.0	15,258.7	0.0	6,590.0	1,233.0
0.0	0.0	27,702.0	0.0	6,593.5	0.0	0.0	9,928.0
89.4	2,796.0	0.0	0.0	1,946.1	0.0	0.0	3,569.6
14,966.8	19,728.1	0.0	0.0	12,361.4	0.0	227.0	32,726.0
0.0	0.0	0.0	0.0	4,667.0	0.0	0.0	66,954.5
61,854.0	3,299.7	0.0	0.0	10,378.0	0.0	5,829.0	111,424.0
1,837.0	2,982.0	135,919.0	0.0	20,574.0	0.0	2,049.0	11,758.0
26.0	141,532.3	14,418.0	0.0	32,197.6	0.0	14,151.0	67,605.4
19,412.0	108,928.6	30,318.0	8,921.0	43,125.1	0.0	18,329.0	55,188.6
108,648.6	1,510,319.3	0.0	0.0	19,545.0	0.0	167,647.3	5,865,371.4
80,544.0	154,625.1	17,325.0	0.0	10,099.0	0.0	55,795.0	543,174.0

Source : Land Information Division

4. 기상개황

연별 및 월별 Year & Month	기온(℃) Air Temperature					강수량(mm) Precipitation (mm)	상대습도(%) Relativehumidity	
	평균 Mean	평균최고 Mean Maximum	최고극값 Highest	평균최저 Mean Minimum	최저극값 Lowest		평균 Mean	최소 Lowest
2008	13.3	18.3	34.5	9.3	-11.0	901.0	76.0	13.0
2009	13.0	17.9	32.5	8.8	-11.4	1,022.7	77	17
2010	12.9	17.6	34.7	9.0	-12.7	1,347.5	78	20
2011	12.2	16.7	34.0	8.3	-13.6	1,634.2	75	13
2012	12.3	16.8	36.1	8.3	-11.5	1,659.5	76	13
2013	12.6	17.5	34.9	8.4	-13.5	1,092.4	81	21
2014	12.9	18.1	35.3	8.9	-8.8	1,141.0	81.6	18
2015	13.4	18.1	34.7	9.4	-9.1	895.8	82	14
1월	0.5	4.6	11.4	-3.4	-9.1	41.4	79	39
2월	2.0	6.0	12.2	-1.8	-8.9	25.8	77	36
3월	5.6	11.5	18.6	0.3	-5.4	44.0	72	16
4월	12.3	17.9	25.1	7.5	3.5	114.9	80	14
5월	17.2	23.0	30.3	12.2	5.7	45.7	78	14
6월	21.5	26.5	32.1	17.7	12.6	120.4	86	25
7월	24.4	28.2	33.8	21.6	16.4	113.0	92	45
8월	25.6	30.3	34.7	22.1	19.2	31.0	89	53
9월	21.2	26.6	30.1	16.8	13.4	66.9	81	26
10월	15.6	21.0	25.2	11.1	2.9	99.3	80	26
11월	10.6	13.9	20.1	7.6	-1.5	150.1	87	30
12월	4.1	8.0	13.4	0.5	-5.3	43.3	80	32

자료 : 전주기상지청

주¹⁾ : 군산시평균운량측정불가

주²⁾ : 군산시최심신적설측정불가

Summary of Meteorological Data

평균해면 기압(hpa) Air pressure of mean sea level (hPa)	이슬점온도 (℃) Mean dewpoint temperature (℃)	평균운량 ¹⁾ (10%) Mean cloud (10%)	일조시간 Duration of sunshine	최심신적설 ²⁾ Maximum depth of snowfall (cm)	바람 (m/s) Windspeed		
					평균풍속 Mean	최대풍속 Fastest	최대순간풍속 Greatest gust
1,016.8	8.7	5.0	2,252.8	20.1	2.2	15.7	22.3
1,016.4	8.6	5.0	2,325.4	11.5	2.3	15.3	22.2
1,017.0	8.7	5.2	2,103.4	15.2	2.4	15.0	24.9
1,017.3	7.4	4.8	2,150.3	8.1	2.2	8.5	16.4
1,016.3	7.6	5.3	2,277.2	9.3	2.4	18.8	39.7
1,016.4	9.1	5.0	2,398.9	7.9	2.4	13.0	18.9
1,016.7	9.6	5.2	2,305.6	13.0	2.1	13.9	22.9
1,017.2	10.0	...	2,307.2	...	2.1	12.4	19.7
1,023.0	-2.9	...	174.3	...	2.2	9.9	14.1
1,026.9	-1.9	...	161.5	...	2.6	10.0	14.6
1,022.6	0.4	...	248.4	...	2.6	11.2	16.6
1,016.9	8.2	...	182.1	...	2.3	12.1	19.0
1,012.6	12.6	...	268.4	...	2.5	11.4	16.8
1,009.2	18.7	...	196.2	...	2.1	8.0	12.1
1,008.4	22.9	...	166.7	...	2.3	9.1	15.1
1,010.6	23.4	...	224.6	...	2.0	8.0	13.0
1,011.6	17.4	...	235.9	...	1.7	6.7	13.1
1,016.4	11.7	...	231.6	...	1.9	11.5	16.6
1,023.4	8.3	...	78.7	...	1.5	9.9	15.4
1,024.4	0.7	...	138.8	...	1.8	12.4	19.7

Source : Jeonju Weather Station

5. 강 수 량

단위 : mm

연 별 Year	합 계 Total	1월 January	2월 February	3월 March	4월 April	5월 May
2008	901.0	31.5	8.1	47.0	45.5	74.1
2009	1,022.7	20.7	25.0	49.6	43.0	126.4
2010	1,347.5	37.0	92.5	63.8	68.4	132.8
2011	1,634.2	8.9	63.5	12.0	73.3	85.1
2012	1,659.5	25.3	8.5	43.3	91.2	23.7
2013	1,092.4	29.2	63.3	62.1	94.1	157.5
2014	1,141.0	6.9	9.1	89.9	97.7	58.2
2015	895.8	41.4	25.8	44.0	114.9	45.7

자료 : 전주기상지청

6. 해안선 및 도서

단위 : km, 개, km²

연 별 Year	해 안 선(km) Coastline			도 서 현 황		
	계 Total	육지부 Mainland	도서부 Island	(개) No.of Islands	유인도(개) Inhabited	무인도(개) Uninhabited
2008	263	83	179	63	16	47
2009	263	83	179	63	16	47
2010	322	95	227	63	16	47
2011	322	95	227	63	16	47
2012	322	95	227	63	16	47
2013	322	95	227	63	16	47
2014	277	80	197	63	16	47
2015	277	80	197	63	16	47

자료 : 국립해양조사원, 해양수산과

주 : 세대 및 인구는 주민등록인구통계 결과임

Precipitation

Unit : mm

6월 June	7월 July	8월 August	9월 September	10월 October	11월 November	12월 December
281.4	119.1	198.7	22.5	27.1	17.5	28.5
156.6	335.7	116.0	49.7	21.0	34.3	44.7
18.9	375.6	362.3	144.9	8.8	10.4	32.1
253.2	644.5	292.4	86.9	15.5	83.7	15.2
83.2	305.2	710.1	198.5	54.2	52.7	63.6
38.4	293.0	108.2	114.2	10.4	95.4	26.6
82.4	113.2	293.2	128.2	128.7	69.0	64.5
120.4	113.0	31.0	66.9	99.3	150.1	64.5

Source : Jeonju Weather Station

Coastline and Islands

Unit : km, Each, km²

Islands		
면 적(km ²) Area	Islands	
	세 대 Households	인 구(명) Population
20	1,735	4,428
20	1,774	4,392
24	1,854	4,392
24	1,837	4,399
20	1,828	4,274
20	1,844	4,273
20	1,865	4,207
20	1,863	4,081

Source : Port Logistics Division, Okdo-myeon
 Note : Household & population are the result of census

Ⅲ. 인 구
POPULATION

Ⅲ. 인 구 POPULATION

1. 인구추이	Population Trend
가. 등록인구 추이	Registered Population Trend
나. 거소신고 인수	Address Population Trend
2. 읍·면·동별 세대 및 인구(최근년도)	Households and Population by Eup.Myeon.Dong(Recent Year)
3. 연령(5세계급) 및 성별인구	Population by Age(5-year age group) and Gender
4. 주택 점유 형태별 가구(일반가구)	Ordinary Households by Type of Occupancy
5. 사용방수별 가구(일반가구)	Ordinary Households by Rooms Used
6. 인구동태	Vital Statistics
7. 인구이동(주민등록)	Internal Migration(Resident Registration)
7-1. 읍·면·동별 인구이동	Migration Eup · Myeon · Dong
8. 외국인 국적별 등록현황	Registered Foreigners by Major Nationality
9. 외국인과의 혼인	Marriages by Foreigners
10. 사망원인별 사망	Deaths by Causes of Death

■ III. 인 구

1. 인구추이 가. 등록인구추이

단위 : 세대, 명

연 별 Year	세 대 ¹⁾ No. of households	등 록 인 구				
		총 수 Total	남 Male	여 Female	한국인 Korean	
						남 Male
1990	67,239	287,066	143,180	143,886	287,066	143,180
1991	69,361	287,774	143,815	143,959	287,774	143,815
1992	72,596	269,579	134,668	134,911	269,579	134,668
1993	74,655	271,673	135,935	135,738	271,673	135,935
1994	76,157	273,121	136,647	136,474	273,121	136,647
1995	78,786	276,263	138,481	137,782	275,819	138,267
1996	81,018	278,626	139,845	138,781	278,069	139,537
1997	83,561	281,437	141,590	139,847	280,648	141,136
1998	85,518	281,431	141,684	139,747	280,666	141,262
1999	86,762	280,400	141,089	139,311	279,644	140,754
2000	87,989	278,577	140,142	138,435	277,491	139,602
2001	88,784	277,680	139,374	138,306	276,717	138,985
2002	89,491	273,086	137,333	135,753	272,007	136,922
2003	90,642	269,864	136,002	133,862	268,639	135,316
2004	91,909	266,541	134,422	132,119	265,168	133,643
2005	93,226	264,714	133,593	131,121	263,120	132,741
2006	94,828	263,194	133,035	130,159	260,989	131,744
2007	96,219	263,213	133,444	129,769	260,562	131,932
2008	99,379	267,146	135,766	131,380	263,845	133,832
2009	101,757	270,329	137,539	132,790	266,922	135,581
2010	106,405	276,166	140,435	135,731	272,601	138,380
2011	109,102	279,953	142,807	137,146	275,659	140,108
2012	111,278	282,762	144,245	138,517	278,341	141,486
2013	112,103	282,970	144,354	138,616	278,319	141,436
2014	113,098	283,320	144,653	138,667	278,098	141,252
2015	114,382	283,931	144,954	138,977	278,398	141,328

자료 : 「주민등록인구통계」, 민원봉사과

주 : 1) 외국인 세대수 제외(1998년부터 적용)

Population Trend

Registered Population Trend

Unit : household, Person

Registered Population				인구 증가율(%) Population increase rate	세대당 인구 Person per household	65세이상 고령자 Person 65 years old & over	인구밀도 Population density	면적 (km ²) Area
여 Female	외국인 Foreigner		남 Male					
	남 Male	여 Female						
143,886	2.19	4.3	...	752.6	381.44
143,959	0.25	4.1	...	753.7	381.83
134,911	-6.32	3.7	...	706.5	381.57
135,738	0.78	3.6	10,203	712.0	381.57
136,474	0.53	3.6	17,796	715.5	381.73
137,552	444	214	230	1.15	3.5	18,455	711.2	388.45
138,532	557	308	249	0.86	3.4	19,146	740.4	376.31
139,512	789	454	335	1.01	3.4	20,069	747.8	376.36
139,404	765	422	343	0.00	3.3	21,027	747.8	376.37
138,890	756	335	421	-0.37	3.2	18,455	744.1	376.83
137,889	1,086	540	546	-0.65	3.2	22,413	737.6	377.70
137,732	963	389	574	-0.32	3.1	23,481	734.9	377.87
135,085	1,079	411	668	-1.65	3.1	24,307	722.3	378.06
133,323	1,225	686	539	-1.18	3.0	25,316	713.6	378.19
131,525	1,373	779	594	-1.23	2.9	26,326	701.3	380.06
130,379	1,594	852	742	-0.69	2.8	27,210	692.6	382.23
129,245	2,205	1,291	914	-0.57	2.8	28,520	688.5	382.26
128,630	2,651	1,512	1,139	0.01	2.7	30,360	674.7	390.09
130,013	3,301	1,934	1,367	1.49	2.7	31,476	684.8	390.13
131,341	3,407	1,958	1,449	1.19	2.7	32,327	692.8	390.20
134,221	3,565	2,055	1,510	2.16	2.6	33,555	699.3	394.94
135,551	4,294	2,699	1,595	1.37	2.5	34,921	707.8	395.51
136,855	4,421	2,759	1,662	1.00	2.5	36,763	716.1	394.85
136,883	4,651	2,918	1,733	0.07	2.5	38,073	716.6	394.86
136,846	5,222	3,401	1,821	0.12	2.5	39,555	715.8	395.82
137,070	5,533	3,626	1,907	0.22	2.5	41,317	717.3	395.85

Source : Statistics Korea, Civil Service Division
 Note : Foreign households excluded(since 1998)

■ III. 인 구

나. 거소신고인수

단위 : 명

연 별 Year	거 소 신 고 인 수			
	합계 Total			외국국적동포 거소신고인 Foreigner
		남 Male	여 Female	
2013	1,393	834	559	617
2014	981	540	441	776
2015	1,063	571	492	876

자료 : 법무부 「체류외국인현황」, 민원봉사과
(등록외국인현황, 외국국적동포거소신고자 현황, 재외국민거소신고자현황)

Address Population Trend

Unit : person

Address population Trend				
남 Male	여 Female	재외국민 거소신고인 Korean	남	여
			Male	Female
374	243	776	460	316
460	316	205	80	125
499	377	187	72	115

Source : Ministry of Justice, Civil Service Division

2. 읍. 면. 동별 세대 및 인구 (최근년도)

단위 : 세대, 명

구 분 & 읍면동별	세 대 No.of households	등 록 인 구			
		총 수 Total		한 국 인	
		남 Male	여 Female		
2015	114,382	283,931	144,954	138,977	278,398
옥구읍	1,700	3,605	1,852	1,753	3,541
옥산면	1,420	3,480	1,771	1,709	3,457
회현면	1,591	3,776	1,979	1,797	3,737
임피면	1,535	3,248	1,627	1,621	3,122
서수면	1,323	2,995	1,510	1,485	2,867
대야면	2,697	5,692	2,833	2,859	5,644
개정면	1,590	3,592	1,818	1,774	3,563
성산면	1,443	3,387	1,756	1,631	3,287
나포면	1,173	2,561	1,327	1,234	2,530
옥도면	1,863	4,544	2,715	1,829	4,081
옥서면	1,892	4,043	2,063	1,980	4,000
해신동	1,374	2,934	1,510	1,424	2,825
월명동	3,519	7,238	3,646	3,592	7,110
삼학동	3,206	6,956	3,447	3,509	6,901
신평동	3,548	8,437	4,243	4,194	8,388
중앙동	2,015	3,844	2,045	1,799	3,721
흥남동	4,624	10,836	5,483	5,353	10,764
조촌동	6,574	15,816	8,041	7,775	15,668
경암동	3,964	8,564	4,381	4,183	8,456
구암동	2,471	6,564	3,356	3,208	6,488
개정동	1,317	3,388	1,765	1,623	3,364
수송동	17,696	50,930	25,386	25,544	50,589
나운1동	6,434	16,145	8,039	8,106	15,977
나운2동	9,851	27,017	13,257	13,760	26,894
나운3동	13,693	37,446	18,699	18,747	36,990
소룡동	8,462	21,377	12,196	9,181	19,281
미성동	7,407	15,516	8,209	7,307	15,153

자료 : 「주민등록인구통계」, 민원봉사과

주 : 1) 외국인 세대수 제외(1998년부터 적용)

Households and Population by Eup · Myeon · Dong(Recent Year)

Unit : household, person

Population					65세이상 고령자 person65 years old & over
Korean		외국인 Foreigner			
남 Male	여 Female		남 Male	여 Female	
141,328	137,070	5,533	3,626	1,907	41,317
1,822	1,719	64	30	34	1,119
1,764	1,693	23	7	16	773
1,961	1,776	39	18	21	1,044
1,559	1,563	126	68	58	991
1,417	1,450	128	93	35	1,049
2,818	2,826	48	15	33	1,833
1,804	1,759	29	14	15	975
1,684	1,603	100	72	28	926
1,310	1,220	31	17	14	820
2,269	1,812	463	446	17	792
2,049	1,951	43	14	29	1,155
1,419	1,406	109	91	18	748
3,572	3,538	128	74	54	1,581
3,418	3,483	55	29	26	1,831
4,220	4,168	49	23	26	1,711
1,959	1,762	123	86	37	1,044
5,456	5,308	72	27	45	2,026
7,995	7,673	148	46	102	2,197
4,342	4,114	108	39	69	1,653
3,309	3,179	76	47	29	1,020
1,757	1,607	24	8	16	687
25,236	25,353	341	150	191	3,555
7,980	7,997	168	59	109	1,996
13,200	13,694	123	57	66	3,102
18,463	18,527	456	236	220	3,021
10,508	8,773	2096	1,688	408	1,802
8,037	7,116	363	172	191	1,866

Source : Statistics Korea, Civil Service Division
 Note : Foreign households excluded(since 1998)

3. 연령(5세계급) 및 성별인구

단위 : 명, %

성별 및 5세 계급별 Sex & Five Year Group		2000		2005		2013	
		인 구 Population	구성비 Composition	인 구 Population	구성비 Composition	인 구 Population	구성비 Composition
총 계	계	277,491	100	263,120	100	278,319	100
	남	139,602	50.3	132,741	50.4	141,436	50.8
	여	137,889	49.7	130,379	49.6	136,883	49.2
0~4세	계	19,002	6.8	13,308	5.1	13,700	4.9
	남	9,841	3.5	6,871	2.6	6,999	2.5
	여	9,161	3.3	6,437	2.4	6,701	2.4
5~9세	계	20,028	7.2	18,250	6.9	13,415	4.8
	남	10,519	3.8	9,422	3.6	6,924	2.5
	여	9,509	3.4	8,828	3.4	6,491	2.3
10~14세	계	17,794	6.4	18,626	7.1	16,242	5.8
	남	9,234	3.3	9,792	3.7	8,412	3.0
	여	8,560	3.1	8,834	3.4	7,380	2.7
15~19세	계	23,245	8.4	16,610	6.3	18,435	6.6
	남	11,955	4.3	8,680	3.3	9,591	3.4
	여	11,290	4.1	7,930	3.0	8,844	3.2
20~24세	계	24,364	8.8	19,982	7.6	16,596	6.0
	남	12,830	4.6	10,867	4.1	9,068	3.3
	여	11,534	4.2	9,115	3.5	7,528	2.7
25~29세	계	25,252	9.1	19,084	7.3	14,969	5.4
	남	13,366	4.8	10,111	3.8	8,110	2.9
	여	11,886	4.3	8,973	3.4	6,859	2.5
30~34세	계	23,500	8.5	22,266	8.5	21,293	7.7
	남	12,350	4.5	11,565	4.4	11,520	4.1
	여	11,150	4.0	10,701	4.1	9,773	3.5
35~39세	계	22,459	8.1	21,848	8.3	21,356	7.7
	남	11,688	4.2	11,561	4.4	11,117	4.0
	여	10,771	3.9	10,287	3.9	10,239	3.7
40~44세	계	22,774	8.2	20,832	7.9	24,515	8.8
	남	11,497	4.1	10,873	4.1	13,179	4.7
	여	11,277	4.1	9,959	3.8	11,336	4.1

자료 : 『주민등록인구통계보고서』, 민원봉사과
주 : 외국인 제외

Population by Age(5-year age group) and Gender

Unit : Person, %

성별 및 5세 계급별 Sex & Five Year Group		2000		2005		2013	
		인 구 Population	구성비 Composition	인 구 Population	구성비 Composition	인 구 Population	구성비 Composition
45~49세	계	17,579	6.3	21,547	8.2	21,744	7.8
	남	9,038	3.3	10,787	4.1	11,506	4.1
	여	8,541	3.1	10,760	4.1	10,238	3.7
50~54세	계	15,331	5.5	16,810	6.4	22,978	8.3
	남	7,856	2.8	8,611	3.3	11,686	4.2
	여	7,475	2.7	8,199	3.1	11,292	4.1
55~59세	계	12,911	4.7	14,649	5.6	20,117	7.2
	남	6,262	2.3	7,421	2.8	10,171	3.7
	여	6,649	2.4	7,228	2.7	9,946	3.6
60~64세	계	10,839	3.9	12,131	4.6	14,886	5.3
	남	5,056	1.8	5,768	2.2	7,477	2.7
	여	5,783	2.1	6,363	2.4	7,409	2.7
65~69세	계	8,701	3.1	9,984	3.8	12,259	4.4
	남	3,556	1.3	4,501	1.7	5,890	2.1
	여	5,145	1.9	5,483	2.1	6,369	2.3
70~74세	계	6,168	2.2	7,645	2.9	10,651	3.8
	남	2,285	0.8	2,965	1.1	4,661	1.7
	여	3,883	1.4	4,680	1.8	5,990	2.2
75~79세	계	3,941	1.4	5,094	1.9	7,464	2.7
	남	1,327	0.5	1,729	0.7	2,946	1.1
	여	2,614	0.9	3,365	1.3	4,518	1.6
80~84세	계	2,191	0.8	2,727	1.0	4,662	1.7
	남	676	0.2	831	0.3	1,471	0.5
	여	1,515	0.5	1,896	0.7	3,191	1.1
85세 이상	계	0	0.0	1,727	0.7	3,037	1.1
	남	0	0.0	386	0.1	708	0.3
	여	0	0.0	1,341	0.5	2,329	0.8

Source : National Statistical Office

Note : Excepting foreigners

■ III. 인 구

3. 연령(5세계급) 및 성별인구(속)

단위 : 명, %

성별 및 5세 계급별 Sex & Five Year Group		2014		2015	
		인 구 Population	구성비 Composition	인 구 Population	구성비 Composition
총 계	계	278,098	100	278,398	100
	남	141,252	50.8	141,328	50.8
	여	136,846	49.2	137,070	49.2
0 ~ 4세	계	13,485	4.8	13,283	4.8
	남	6,930	2.5	6,830	2.5
	여	6,555	2.4	6,453	2.3
5 ~ 9세	계	13,305	4.8	13,507	4.9
	남	6,844	2.5	6,921	2.5
	여	6,461	2.3	6,586	2.4
10 ~ 14세	계	15,328	5.5	14,237	5.1
	남	7,927	2.9	7,331	2.6
	여	7,401	2.7	6,906	2.5
15 ~ 19세	계	18,339	6.6	18,133	6.5
	남	9,557	3.4	9,437	3.4
	여	8,782	3.2	8,696	3.1
20 ~ 24세	계	16,792	6.0	17,175	6.2
	남	9,124	3.3	9,285	3.3
	여	7,668	2.8	7,890	2.8
25 ~ 29세	계	14,260	5.1	13,858	5.0
	남	7,733	2.8	7,550	2.7
	여	6,527	2.3	6,308	2.3
30 ~ 34세	계	20,165	7.3	18,835	6.8
	남	10,829	3.9	10,034	3.6
	여	9,336	3.4	8,801	3.2
35 ~ 39세	계	20,877	7.5	20,969	7.5
	남	10,993	4.0	11,101	4.0
	여	9,884	3.6	9,868	3.5
40 ~ 44세	계	24,539	8.8	23,899	8.6
	남	13,072	4.7	12,701	4.6
	여	11,467	4.1	11,198	4.0

자료 : 『주민등록인구통계보고서』, 민원봉사과
주 : 외국인 제외

Population by Age(5-year age group) and Gender(cont'd)

Unit : Person, %

성별 및 5세 계급별 Sex & Five Year Group		2014		2015	
		인 구 Population	구성비 Composition	인 구 Population	구성비 Composition
45 ~ 49세	계	22,210	8.0	22,926	8.2
	남	11,755	4.2	12,135	4.4
	여	10,455	3.8	10,791	3.9
50 ~ 54세	계	22,629	8.1	21,747	7.8
	남	11,657	4.2	11,340	4.1
	여	10,972	3.9	10,407	3.7
55 ~ 59세	계	20,987	7.5	21,919	7.9
	남	10,530	3.8	10,946	3.9
	여	10,457	3.8	10,973	3.9
60 ~ 64세	계	15,627	5.6	16,593	6.0
	남	7,907	2.8	8,399	3.0
	여	7,720	2.8	8,194	2.9
65 ~ 69세	계	12,827	4.6	13,866	5.0
	남	6,197	2.2	6,744	2.4
	여	6,630	2.4	7,122	2.6
70 ~ 74세	계	10,666	3.8	10,678	3.8
	남	4,666	1.7	4,743	1.7
	여	6,000	2.2	5,935	2.1
75 ~ 79세	계	7,849	2.8	7,928	2.8
	남	3,151	1.1	3,221	1.2
	여	4,698	1.7	4,707	1.7
80 ~ 84세	계	4,890	1.8	5,214	1.9
	남	1,576	0.6	1,720	0.6
	여	3,314	1.2	3,494	1.3
85세 이상	계	3,323	1.2	3,631	1.3
	남	804	0.3	890	0.3
	여	2,519	0.9	2,741	1.0

Source : National Statistical Office

Note : Excepting foreigners

■ III. 인 구

4. 주택 점유 형태별 가구(일반가구)

단위 : 가구

5 년 별 5 Years	계 Total	자 기 집 Owned	전 세 Lump-sumdeposit for rent
2005	84,736	50,942	13,752
2010	94,944	60,997	12,065
2015	106,161	68,539	9,220

자료 : 통계청 「인구주택총조사(5년마다 실시)보고서」
주 : 외국인 제외

5. 사용 방수별 가구(일반가구)

단위 : 가구

5 년 별 5 Years	사 용 방 수		
	합 계 Total	1	2
2005	84,736	4,772	4,166
2010	94,944	5,259	5,573
2015	106,161	17,321	25,854

자료 : 통계청 「인구주택총조사(5년마다 실시)보고서」
주 : 외국인 제외

Ordinary Households by Type of Occupancy

Unit : household

보증부월세 Monthly rent with a deposit	무보증월세 Monthly rent without a deposit	사 글 세 Monthly rent for lump sum payment of the rental period in advance	무 상 Free rent
13,719	2,068	1,209	3,046
15,739	1,857	1,305	2,981
19,925	2,872	866	4,739

Source : National statistical Office 「Population and Housing Census Report」

Note : Excepting foreigners

Ordinary Households by Rooms Used

Unit : household

No. of rooms used		
3	4	5개 이상 5 or more
20,296	39,405	16,097
19,129	45,211	19,772
53,575	8,172	1,239

Source : National statistical Office 「Population and Housing Census Report」

Note : Excepting foreigners

6. 인구동태

단위 : 명, 쌍

구분 및 연별 Kind & Year	출 생 Birth		
	남 Male	여 Female	
2008	2,324	1,229	1,095
2009	2,446	1,251	1,195
2010	2,566	1,309	1,257
2011	2,650	1,353	1,297
2012	2,750	1,413	1,337
2013	2,607	1,318	1,289
2014	2,485	1,277	1,208
2015	2,440	1,249	1,191
1월	273	131	142
2월	208	111	97
3월	225	117	108
4월	198	84	114
5월	197	99	98
6월	196	95	101
7월	214	114	100
8월	166	92	74
9월	199	113	86
10월	214	109	105
11월	190	93	97
12월	160	91	69

자료 : 통계청 「인구동태통계연보」, 민원봉사과

Vital Statistics

Unit : Person, Couple

	사 망 Death		혼 인 Marriage	이 혼 Divorce
	남 Male	여 Female		
1,632	892	740	1,689	648
1,638	898	740	1,639	705
1,751	953	798	1,856	642
1,701	931	770	1,834	750
1,799	995	804	1,921	716
1,770	987	783	1,705	708
1,760	955	805	1,579	662
1,709	908	801	1,606	688
169	90	79	128	59
144	70	74	113	65
181	94	87	152	66
144	79	65	161	54
131	71	60	143	50
160	81	79	144	69
117	57	60	96	58
129	67	62	112	48
126	75	51	105	65
134	67	67	120	52
143	70	73	149	52
131	87	44	183	50

Source : National Statistical Office, Civil Service Division

■ III. 인 구

7. 인구이동(주민등록)

단위 : 명

구 단 및 월 별	총 이 동 Total migrants						시도내 이동 Intra-Metropolitan city and province migrants					
	전입 In migrants			전출 Out migrants			시 군 내 Intra City & County			시 군 간 전입 In migrants		
	계 Total	남자 Male	여자 Female	계 Total	남자 Male	여자 Female	계 Total	남자 Male	여자 Female	계 Total	남자 Male	여자 Female
	2015	42,539	22,114	20,425	43,079	22,415	20,664	27,344	4,556	...
1월	3,155	1,600	1,555	3,137	1,591	1,546	1,799	420
2월	3,794	2,015	1,779	3,914	2,029	1,885	2,291	447
3월	4,941	2,532	2,409	4,881	2,529	2,352	3,177	562
4월	4,027	2,078	1,949	3,898	2,044	1,854	2,658	437
5월	3,048	1,637	1,411	3,126	1,664	1,462	1,984	326
6월	3,255	1,710	1,545	3,345	1,757	1,588	2,128	327
7월	3,133	1,643	1,490	3,194	1,683	1,511	1,980	336
8월	2,938	1,513	1,425	3,022	1,602	1,420	1,766	302
9월	2,874	1,513	1,361	2,879	1,499	1,380	1,817	273
10월	3,904	2,044	1,860	3,914	2,046	1,868	2,686	349
11월	3,714	1,915	1,799	3,834	1,978	1,856	2,579	360
12월	3,756	1,914	1,842	3,935	1,993	1,942	2,479	417

자료 : 통계청, 민원봉사과

주 : 주민등록 전·출입신고에 의한 자료이며 시도내 이동은 전입인구 기준이고, 국외이동은 제외

Internal Migration(Resident Registration)

Unit : Person

Intra City & County			시도간 이동 Intra-Metropolitan city and province migrants						순 이 동 Net migrants		
전출 Out migrants			전입 In migrants			전출 Out migrants					
계 Total	남자 Male	여자 Female	계 Total	남자 Male	여자 Female	계 Total	남자 Male	여자 Female	계 Total	남자 Male	여자 Female
4,604	10,639	11,131	(540)
426	936	912	18
434	1,056	1,189	(120)
437	1,202	1,267	60
434	932	806	129
339	738	803	(78)
348	800	869	(90)
312	817	902	(61)
323	870	933	(84)
315	784	747	(5)
387	869	841	(10)
393	775	862	(120)
456	860	1,000	(179)

Source : National Statistical Office, Civil Service Division

■ III. 인 구

7-1. 읍면동별 인구이동

단위 : 명, %

연 별 읍·면·동별	총 이 동 Total migrants				시 군 내 Intra-si, Gun	
	전 입 In- migrants	이동률 migration rate	전 출 Out- migrants	이동률 migration rate		이동률 migration rate
2015	42,539	15.3	43,079	15.5	27,344	9.8
옥구읍	387	0.1	443	0.2	280	0.1
옥산면	1,156	0.4	398	0.1	1,004	0.4
회현면	452	0.2	447	0.2	331	0.1
임피면	332	0.1	369	0.1	122	0.0
서수면	339	0.1	313	0.1	99	0.0
대야면	456	0.2	647	0.2	206	0.1
개정면	350	0.1	404	0.1	206	0.1
성산면	416	0.1	409	0.1	255	0.1
나포면	271	0.1	249	0.1	164	0.1
옥도면	466	0.2	593	0.2	343	0.1
옥서면	437	0.2	621	0.2	218	0.1
해신동	1,024	0.4	370	0.1	920	0.3
월명동	945	0.3	1,377	0.5	639	0.2
신평동	1,122	0.4	1,367	0.5	807	0.3
삼학동	923	0.3	1,079	0.4	652	0.2
중앙동	471	0.2	544	0.2	319	0.1
흥남동	1,493	0.5	1,898	0.7	1,033	0.4
조촌동	2,190	0.8	2,610	0.9	1,326	0.5
경암동	1,315	0.5	1,277	0.5	926	0.3
구암동	799	0.3	988	0.4	531	0.2
개정동	439	0.2	522	0.2	289	0.1
수송동	10,521	3.8	6,355	2.3	7,112	2.6
나운1동	2,132	0.8	2,993	1.1	1,391	0.5
나운2동	3,277	1.2	3,931	1.4	2,142	0.8
나운3동	4,881	1.8	6,087	2.2	2,863	1.0
소룡동	3,447	1.2	4,026	1.4	1,670	0.6
미성동	2,498	0.9	2,762	1.0	1,496	0.5

자료 : 통계청, 인원봉사과

7-1. Migration Eup·Myeon·Dong

Unit : Person, %

시 군 간 Inter si, Gun				시도간 Inter-Metropolitan city and province				순 이 동	
전 입		전 출		전 입		전 출		Net-migrants	
In-migrants	이동률 migration rate	Out-migrants	이동률 migration rate	In-migrants	이동률 migration rate	Out-migrants	이동률 migration rate		이동률 migration rate
4,556	1.6	4,604	1.7	10,639	3.8	11,131	4.0	-540	(0.2)
35	0.0	34	0.0	72	0.0	116	0.0	-56	(0.0)
53	0.0	27	0.0	99	0.0	73	0.0	758	0.3
27	0.0	42	0.0	94	0.0	86	0.0	5	0.0
88	0.0	124	0.0	122	0.0	119	0.0	-37	(0.0)
140	0.1	148	0.1	100	0.0	80	0.0	26	0.0
113	0.0	162	0.1	137	0.0	198	0.1	-191	(0.1)
45	0.0	48	0.0	99	0.0	90	0.0	-54	(0.0)
65	0.0	52	0.0	96	0.0	91	0.0	7	0.0
34	0.0	23	0.0	73	0.0	74	0.0	22	0.0
35	0.0	65	0.0	88	0.0	130	0.0	-127	(0.0)
39	0.0	33	0.0	180	0.1	226	0.1	-184	(0.1)
39	0.0	33	0.0	65	0.0	79	0.0	654	0.2
104	0.0	107	0.0	202	0.1	273	0.1	-432	(0.2)
108	0.0	95	0.0	207	0.1	256	0.1	-245	(0.1)
64	0.0	92	0.0	207	0.1	240	0.1	-156	(0.1)
31	0.0	53	0.0	121	0.0	121	0.0	-73	(0.0)
146	0.1	149	0.1	314	0.1	392	0.1	-405	(0.1)
261	0.1	281	0.1	603	0.2	638	0.2	-420	(0.2)
94	0.0	122	0.0	295	0.1	285	0.1	38	0.0
82	0.0	108	0.0	186	0.1	248	0.1	-189	(0.1)
61	0.0	74	0.0	89	0.0	105	0.0	-83	(0.0)
1,055	0.4	832	0.3	2,354	0.8	2,105	0.8	4,166	1.5
199	0.1	224	0.1	542	0.2	620	0.2	-861	(0.3)
323	0.1	364	0.1	812	0.3	992	0.4	-654	(0.2)
602	0.2	645	0.2	1,416	0.5	1,581	0.6	-1,206	(0.4)
409	0.1	387	0.1	1,368	0.5	1,188	0.4	-579	(0.2)
304	0.1	280	0.1	698	0.3	725	0.3	-264	(0.1)

Source : National Statistical Office, Civil Service Division

8. 외국인 국적별 등록 현황

단위 : 명

연 별 & 읍면동별	총 계 Total		중 국 China		한국인계 중국				
	남 Male	여 Female	남 Male	여 Female	남 Male	여 Female			
2008	3,301	1,934	1,367	1,205	666	539	-	-	-
2009	3,407	1,958	1,449	1,175	593	582	-	-	-
2010	3,565	2,055	1,510	1,143	563	580	-	-	-
2011	4,294	2,699	1,595	1,092	547	545	765	477	288
2012	4,421	2,759	1,662	1,095	533	562	748	460	288
2013	4,651	2,918	1,733	1,089	492	597	711	438	273
2014	5,222	3,401	1,821	1,051	482	569	902	549	353
2015	5,533	3,626	1,907	1,015	445	570	890	535	355

외국인 국적별 등록 현황(속)

연 별 & 읍면동별	필 리 핀 Philippines		캄보디아 Cambodia		몽골 Mongolia				
	남 Male	여 Female	남 Male	여 Female	남 Male	여 Female			
2008	233	90	143	-	-	-	-	-	-
2009	253	79	174	-	-	-	-	-	-
2010	269	89	180	-	-	-	-	-	-
2011	246	80	166	119	35	84	81	68	13
2012	239	62	177	116	43	73	76	61	15
2013	259	87	172	148	69	79	88	69	19
2014	263	99	164	166	88	78	90	67	23
2015	280	107	173	220	151	69	95	68	27

자료 : 민원봉사과 「주민등록인구통계보고서」

Registered Foreigners by Major Nationality

Unit : Person

	베트남 Vietnam		일본 Japan		스리랑카 SriLanka		인도네시아 Indonesia			타이완 Taiwan				
	남 Male	여 Female	남 Male	여 Female	남 Male	여 Female	남 Male	여 Female	남 Male	여 Female				
343	188	155	33	3	30	-	-	-	78	77	1	-	-	-
386	223	163	33	2	31	-	-	-	73	73	-	-	-	-
454	250	204	43	9	34	-	-	-	71	71	-	-	-	-
688	424	264	44	5	39	215	214	1	118	116	2	140	76	64
743	440	303	40	4	36	230	228	2	138	134	4	138	76	62
738	398	340	43	4	39	211	208	3	277	273	4	133	73	60
850	482	368	45	9	36	219	214	5	375	371	4	134	73	61
968	537	431	50	13	37	266	261	5	422	416	6	130	72	58

Registered Foreigners by Major Nationality(Cont'd)

	우즈베키스탄 Uzbekistan		타이 Thailand		미국 United States		네팔 Nepal		기타 Other					
	남 Male	여 Female	남 Male	여 Female	남 Male	여 Female	남 Male	여 Female	남 Male	여 Female				
-	-	-	156	151	5	85	48	37	-	-	-	-	-	-
-	-	-	148	77	71	109	70	39	-	-	-	-	-	-
-	-	-	-	-	-	93	57	36	-	-	-	-	-	-
265	237	28	80	78	2	100	59	41	83	83	-	258	200	58
290	254	36	86	81	5	93	57	36	107	107	-	282	219	63
321	286	35	109	103	6	89	51	38	89	87	2	346	280	66
391	354	37	105	98	7	97	50	47	121	118	3	413	347	66
399	365	34	95	86	9	136	79	57	136	131	5	431	360	71

Source : Civil Service Division

9. 외국인과의 혼인

단위 : 건

연 별	남편 - 혼인건수 Marriages of bridegroom	남편 + 외국인 아내 Korean husband + Foreign bride
2008	1,689	196
2009	1,639	169
2010	1,856	195
2011	1,834	158
2012	1,921	189
2013	1,705	129
2014	1,513	145
2015	1,606	105

자료 : 민원봉사과 「인구동향조사」

주 : '남편혼인건수'는 아내의 국적과 상관없는 남자의 전체 혼인건수, 아내 혼인건수도 마찬가지임

Marriages by Foreigners

Unit : Case

아내 - 혼인건수 Marriages of bride	아내 + 외국인남편 Korean bride + Foreign bridegroom	Year
1,532	25	2008
1,484	30	2009
1,620	23	2010
1,611	24	2011
1,593	24	2012
1,476	16	2013
1,513	19	2014
1,443	16	2015

Source : Civil Service Division

10. 사망원인별 사망

단위 : 인구십만명당 명

연 별	계 Total			특정 감염성 및 기생충성질환 Certain infectious and parasitic diseases			신생물 Neoplasm			혈액 및 조혈기관 질환과 면역기전을 침범하는 특정장애 Diseases of the blood and blood- forming organs and certain disorders involving			내분비, 영양 및 대사질환 Endocrine, nutritional and metabolic diseases		
	남 Male	여 Female		남 Male	여 Female		남 Male	여 Female		남 Male	여 Female		남 Male	여 Female	
2008	1,632	892	740	37	17	20	423	258	165	6	3	3	55	27	28
2009	1,638	898	740	34	15	19	438	280	158	2	2	-	66	38	28
2010	1,751	953	798	44	21	23	479	301	178	5	1	4	91	38	53
2011	1,701	931	770	43	19	24	453	295	158	-	-	-	106	58	48
2012	1,799	995	804	48	26	22	457	294	163	5	3	2	75	33	42
2013	1,770	987	783	48	23	25	508	337	171	8	4	4	84	48	36
2014	1,774	950	824	45	21	24	495	332	163	7	3	4	78	41	37
2015	1,709	908	801	38	16	22	492	311	181	6	1	5	86	39	47

연 별	호흡기 계통의 질환 Diseases of the respiratory system			소화기 계통의 질환 Diseases of the digestive system			피부 및 피부밑조직의 질환 Diseases of the skin and subcutaneous tis- sue			근육골격 계통 및 결합조직의 질환 Diseases of the musculoskeletal system and connective tissue			비뇨생식기 계통의 질환 Diseases of the genitourinary system		
	남 Male	여 Female		남 Male	여 Female		남 Male	여 Female		남 Male	여 Female		남 Male	여 Female	
2008	102	48	54	83	56	27	3	1	2	7	3	4	31	19	12
2009	111	64	47	50	36	14	3	-	3	12	3	9	38	22	16
2010	123	57	66	86	51	35	6	2	4	18	2	16	37	25	12
2011	115	61	54	65	34	31	3	1	2	22	4	18	23	14	9
2012	141	76	65	77	44	33	2	-	2	23	7	16	35	16	19
2013	153	81	72	63	35	28	2	1	1	14	5	9	31	13	18
2014	155	78	77	68	39	29	1	1	-	12	4	8	33	14	19
2015	193	100	93	64	34	30	5	1	4	9	4	5	30	13	17

자료 : 「사망원인통계」 통계청 인구동향과

Deaths by Causes of Death

Unit : deaths, per 100 thousand population

정신 및 행동장애 Mental and behavioural disorders	신경계통의 질환 Diseases of the nervous system		눈 및 눈 부속기의 질환 Diseases of the eye and adnexa		귀 및 꼭지돌기의 질환 Diseases of the ear and mastoid process		순환기계통의 질환 Diseases of the circulatory system							
	남 Male	여 Female	남 Male	여 Female	남 Male	여 Female	남 Male	여 Female						
43	19	24	48	24	24	-	-	-	-	-	-	356	167	189
29	11	18	43	15	28	-	-	-	-	-	-	367	147	220
45	20	25	53	27	26	-	-	-	-	-	-	351	172	179
44	14	30	49	21	28	-	-	-	-	-	-	359	154	205
45	21	24	75	34	41	-	-	-	-	-	-	373	183	190
51	19	32	46	22	24	-	-	-	-	-	-	326	149	177
48	18	30	42	20	22	-	-	-	-	-	-	342	162	180
31	10	21	95	45	50	-	-	-	-	-	-	324	145	179

임신, 출산 및 산후기 Pregnancy, childbirth and the puerperium	출생전후기에 기원한 특정병태 Certain conditions originating in the perinatal period		선천기형, 변형 및 염색체 이상 Congenital malformations, deformations and chromosomal abnormalities		달리 분류되지 않은 증상, 징후 Symptoms, signs and abnormal clinical and laboratory finding, NEC		질병이환 및 사망의 외인 External causes of morbidity and mortality							
	남 Male	여 Female	남 Male	여 Female	남 Male	여 Female	남 Male	여 Female						
-	-	-	9	5	4	4	2	2	223	93	130	202	150	52
-	-	-	9	6	3	7	5	2	189	87	102	240	167	73
-	-	-	3	3	-	4	1	3	178	73	105	228	159	69
2	-	2	-	-	-	4	1	3	156	72	84	257	183	74
-	-	-	8	2	6	3	2	1	216	100	116	216	154	62
1	-	1	4	2	2	3	1	2	178	80	98	250	167	83
-	-	-	3	1	2	-	-	-	184	75	109	261	141	120
-	-	-	4	3	1	3	3	0	164	60	104	165	123	42

Source : National Statistical Office

IV. 노동

LABOR

IV. 노 동 LABOR

1. 경제활동인구 총괄	Economically Active Population
2. 연령별 취업자	Employed Persons by Age Group
3. 산업별 취업자	Employed Persons by Industry
4. 직업별 취업자	Employed Persons by Occupation
5. 노동조합	Labor Union
6. 산업연맹별 노동조합	Labor Unions by Industrial Federation

1. 경제활동인구 총괄

단위 : 천명

연 별 분 기 별	15세이상 인구			
		경제활동인구	Economically Active Population	
			취업자 Employed	실업자 Unemployed
2010	216.7	119.0	117.0	2.0
2011	220.5	120.1	117.3	2.9
2012	225.9	127.5	124.3	3.2
2013	223.3	126.8	124.0	2.6
2014	222.9	126.3	124.6	1.6
2015	224.7	123.5	122.5	1.0
상반기	224.4	123.0	122.2	0.8
하반기	225.0	124.0	122.8	1.2

자료 : 「경제활동인구조사」, 「지역별고용조사」 통계청 고용통계과
 주¹⁾ : 정규교육기관 재학, 입시학원 수강, 취업을 위한 학원, 기관 수강 등을 포함

2. 연령별 취업자

단위 : 천명

연 별 분 기 별	합 계	남 자	여 자
	Total	Male	Female
2010	117.0	73.7	43.3
2011	117.3	72.4	44.9
2012	124.3	80.4	44.0
2013	124.0	76.5	47.5
2014	124.6	76.8	47.9
2015	122.5	75.8	46.7
상반기	122.2	74.6	47.6
하반기	122.8	77.0	45.8

자료 : 「경제활동인구조사」, 「지역별고용조사」 통계청 고용통계과

Economically Active Population

Unit : 1000 persons

Population 15 years old & over				경제활동 참가율(%) Economic Participation rate	고용률 (%) Employment Population rate	실업률 (%) Unemploy- ment rate
비경제활동인구 Not Economically Active Population						
	가사·육아 Housekeeping & caring for child	통 학 ¹⁾ Attending school	기 타 Others			
97.7	43.7	24.4	29.6	54.9	54.0	1.7
100.4	44.1	24.4	32.0	54.5	53.2	2.4
98.4	48.6	23.4	26.4	56.4	55.1	2.5
96.7	48.6	23.4	26.4	56.7	55.6	2.1
96.7	46.0	24.3	26.4	56.6	55.9	1.3
101.2	47.1	24.1	30.1	55.0	54.6	0.8
101.3	46.4	24.5	30.4	54.8	54.5	0.6
101.0	47.7	23.6	29.7	55.1	54.6	1.0

Source : National Statistical Office

Employed Persons by Age Group

Unit : 1,000 persons

15 ~ 29세 Years old	30 ~ 49세 Years old	50세 이상 Years old and over	연 별 분 기 별
15.2	59.9	41.9	2010
14.7	61.3	41.3	2011
15.6	62.8	45.9	2012
15.4	61.2	47.5	2013
16.0	59.4	49.2	2014
15.2	59.2	48.2	2015
14.6	59.0	48.6	상반기
15.7	59.3	47.8	하반기

Source : National Statistical Office

3. 산업별 취업자

단위 : 천명, %

연 별 분 기 별	합 계 Total		농림어업 Agriculture, forestry and fishing		광 공 업 Mining and manufacturing	
		구성비 Composition		구성비 Composition		구성비 Composition
2010	117.0	100.0	11.6	9.9	25.2	21.5
2011	117.2	100.0	8.2	6.9	25.4	21.7
2012	124.3	0.0	9.7	0.0	26.4	0.0
2013	124.0	100.0	11.3	9.1	29.1	23.4
2014	124.6	100.0	12.4	9.9	28.2	22.6
2015	122.5	100.0	11.0	8.9	27.4	22.3
상반기	122.2	100.0	11.0	9.0	26.9	22.0
하반기	122.8	100.0	10.9	8.9	27.8	22.6

자료 : 「경제활동인구조사」, 「지역별고용조사」 통계청 고용통계과

4. 직업별 취업자

단위 : 천명, %

연 별 분 기 별	합 계 Total	관리자, 전문가 및 관련 종사자 Managers, Professionals and Related Workers		사무종사자 Clerks	
			구성비 Composition		구성비 Composition
2010	117.0	16.6	14.2	14.5	12.4
2011	117.2	19.6	16.7	13.7	11.7
2012	124.3	21.9	0.0	19.0	0.0
2013	124.0	21.1	17.0	18.3	14.8
2014	124.6	21.7	17.4	17.7	14.2
2015	122.5	21.1	17.2	16.5	13.4
상반기	122.2	20.9	17.1	16.8	13.7
하반기	122.8	21.3	17.3	16.1	13.1

자료 : 「경제활동인구조사」, 「지역별고용조사」 통계청 고용통계과

Employed Persons by Industry

Unit : 1,000 Persons, %

사회간접자본 및 기타사업서비스업 Social overhead capital and other services					
	구성비 Composition	건설업 Construction	도·소매, 음식, 숙박업 Wholesale & Retail trade, restaurants & hotels	전기, 운수 통신, 금융 Electricity, transport, storage finance	사업, 개인, 공공 서비스 및 기타 Business, personal, public service & other
80.2	68.5	9.5	19.8	13.8	37.1
83.7	71.4	10.6	21.7	11.9	39.5
88.3	0.0	12.2	23.1	13.4	39.6
83.7	67.5	10.6	23.7	12.3	37.2
84.1	67.5	10.8	22.8	11.9	38.7
84.2	68.7	9.7	24.2	11.4	39.0
84.3	69.0	10.5	23.1	11.7	39.0
84.0	68.4	8.8	25.2	11.0	39.0

Source : National Statistical Office

Employed Persons by Occupation

Unit : 1,000 Persons, %

서비스·판매종사자 Service, Sales workers	구성비 Composition	농림어업 숙련근로자 Skilled Agricultural Forestry and Fishery workers		기능·기계조작 및 조립종사자 Craft, Equipment, Machine Operating and Assembling workers		단순노무종사자 Elementary workers	
		구성비 Composition	구성비 Composition	구성비 Composition	구성비 Composition		
23.4	20.0	11.3	9.7	34.4	29.4	16.8	14.4
24.3	20.8	7.4	6.3	35.3	30.1	16.9	14.4
25.4	0.0	9.0	0.0	31.4	0.0	17.7	0.0
24.7	19.9	10.6	8.5	33.1	26.7	16.3	13.1
24.9	20.0	11.6	9.3	31.4	25.2	17.5	14.0
26.3	21.5	10.4	8.5	31.6	25.8	16.7	13.6
26.2	21.4	10.6	8.7	30.8	25.2	17.0	13.9
26.4	21.5	10.2	8.3	32.4	26.4	16.4	13.4

Source : National Statistical Office

5. 노동조합

단위 : 개소, 명

연 별 시군별	합 계 Total				한국노총 Federation of Korean Trade Unions			
	노동 조합수 Union	조합원수 Union member			노동 조합수 Union	조합원수 Union member		
		계 Total	남 Male	여 Female		계 Total	남 Male	여 Female
2015	65	6,389	5,811	578	34	4,677	4,602	75
섬 유	-	-	-	-	-	-	-	-
광 산	-	-	-	-	-	-	-	-
외국기관	-	-	-	-	-	-	-	-
통 신	-	-	-	-	-	-	-	-
항 운	2	603	603	-	2	603	603	-
금 용	1	24	17	7	-	-	-	-
화 학	20	2,117	2,084	33	20	2,117	2,084	33
금 속	13	1,467	1,432	35	9	1,362	1,346	16
연 합	1	203	203	-	1	203	203	-
출 판	-	-	-	-	-	-	-	-
자 동 차	3	10	10	-	-	-	-	-
관 광	-	-	-	-	-	-	-	-
택 시	14	494	481	13	-	-	-	-
해 상	-	-	-	-	-	-	-	-
시설관리	-	-	-	-	-	-	-	-
연 론	-	-	-	-	-	-	-	-
병 원	-	-	-	-	-	-	-	-
대 학	2	17	5	12	-	-	-	-
건 설	2	51	50	1	-	-	-	-
전문건설	-	-	-	-	-	-	-	-
도시철도	-	-	-	-	-	-	-	-
공공서비스	2	980	540	440	-	-	-	-
기 타	5	423	386	37	2	392	366	26

자료: 투자지원과

Labor Unions by Si and Gun

Unit : establishment, person

민주노총 Korean Confederation of Trade Unions				전국노총 National Federation of Trade Unions				미가맹 Non-affiliation unions			
노동 조합수 Union	조합원수 Union member			노동 조합수 Union	조합원수 Union member			노동 조합수 Union	조합원수 Union member		
	계 Total	남 Male	여 Female		계 Total	남 Male	여 Female		계 Total	남 Male	여 Female
1	13	3	10	-	-	-	-	30	1,699	1,206	493
-	-	-	-	-	-	-	-	-	-	-	-
-	-	-	-	-	-	-	-	-	-	-	-
-	-	-	-	-	-	-	-	-	-	-	-
-	-	-	-	-	-	-	-	-	-	-	-
-	-	-	-	-	-	-	-	-	-	-	-
-	-	-	-	-	-	-	-	1	24	17	7
-	-	-	-	-	-	-	-	-	-	-	-
-	-	-	-	-	-	-	-	4	105	86	19
-	-	-	-	-	-	-	-	-	-	-	-
-	-	-	-	-	-	-	-	-	-	-	-
-	-	-	-	-	-	-	-	3	10	10	
-	-	-	-	-	-	-	-	-	-	-	-
-	-	-	-	-	-	-	-	14	494	481	13
-	-	-	-	-	-	-	-	-	-	-	-
-	-	-	-	-	-	-	-	-	-	-	-
-	-	-	-	-	-	-	-	-	-	-	-
-	-	-	-	-	-	-	-	2	17	5	12
-	-	-	-	-	-	-	-	2	51	50	1
-	-	-	-	-	-	-	-	-	-	-	-
-	-	-	-	-	-	-	-	-	-	-	-
-	-	-	-	-	-	-	-	2	980	540	440
1	13	3	10	-	-	-	-	2	18	17	1

Source : Investment Support Division

6. 산업연맹별 노동조합

단위 : 개소, 명

연 별 Year	합 계 Total		섬유 Textile		광 산 Mine		외국기관 Foreign organization		통 신 Communications	
	조합수 No. of unions	조합원수 No. of union members	조합수 No. of unions	조합원수 No. of union members	조합수 No. of unions	조합원수 No. of union members	조합수 No. of unions	조합원수 No. of union members	조합수 No. of unions	조합원수 No. of union members
2008	119	11,584	-	-	-	-	1	1,115	1	202
2009	117	11,544	-	-	-	-	1	1,115	1	202
2010	116	11,608	-	-	-	-	1	1,115	1	202
2011	103	11,259	-	-	-	-	1	650	-	-
2012	97	11,309	-	-	-	-	1	370	-	-
2013	97	10,797	-	-	-	-	-	-	1	366
2014	97	11,431	-	-	-	-	1	370	-	-
2015	65	6,389	-	-	-	-	-	-	-	-

연 별 Year	자동차 Automobile		관 광 Tourism		택 시 Taxi		고 무 Rubber		사 무 Clerical	
	조합수 No. of unions	조합원수 No. of union members	조합수 No. of unions	조합원수 No. of union members	조합수 No. of unions	조합원수 No. of union members	조합수 No. of unions	조합원수 No. of union members	조합수 No. of unions	조합원수 No. of union members
2008	3	1,825	-	-	14	675	-	-	1	20
2009	3	2,172	-	-	14	784	-	-	1	16
2010	3	2,172	-	-	13	789	-	-	1	16
2011	3	2,851	-	-	14	546	-	-	1	5
2012	3	2,878	-	-	15	542	-	-	1	5
2013	3	2,634	-	-	15	502	-	-	-	-
2014	3	2,878	-	-	15	553	-	-	-	-
2015	3	10	-	-	14	494	-	-	-	-

자료 : 투자지원과

Labor Unions by Industrial Federation

Unit : establishment, person

항 운 Marinetransport		금 융 Banking and finance		화 학 Chemicals		금 속 Metal		연 합 United		출 판 Printing	
조합수 No. of unions	조합원수 No. of union members	조합수 No. of unions	조합원수 No. of union members	조합수 No. of unions	조합원수 No. of union members	조합수 No. of unions	조합원수 No. of union members	조합수 No. of unions	조합원수 No. of union members	조합수 No. of unions	조합원수 No. of union members
2	425	12	452	17	1,958	28	1,918	-	-	-	-
2	507	11	381	11	665	35	2,341	-	-	-	-
2	507	11	381	11	727	35	2,341	-	-	-	-
2	515	10	241	14	865	31	2,975	-	-	-	-
3	535	10	470	15	2,668	22	2,108	-	-	-	-
3	535	10	470	15	2,545	22	2,007	-	-	-	-
3	545	10	470	14	2,527	20	2,040	-	-	-	-
2	603	1	24	20	2,117	13	1,467	1	203	-	-

언 론 Press		병 원 Hospital		대 학 University		건 설 Construction		공공서비스 Public Service		기 타 others	
조합수 No. of unions	조합원수 No. of union members	조합수 No. of unions	조합원수 No. of union members	조합수 No. of unions	조합원수 No. of union members	조합수 No. of unions	조합원수 No. of union members	조합수 No. of unions	조합원수 No. of union members	조합수 No. of unions	조합원수 No. of union members
-	-	3	328	3	263	1	124	11	562	22	1,717
-	-	3	328	3	121	1	124	11	562	20	2,226
-	-	3	325	3	121	1	124	11	562	20	2,226
-	-	1	120	3	126	3	29	8	549	12	1,787
-	-	1	120	3	125	4	37	9	842	10	609
-	-	1	120	3	125	4	37	9	842	10	609
-	-	1	120	3	125	3	30	11	907	11	795
-	-	-	-	2	17	2	51	2	980	5	423

Source : Investment Support Division

V. 사업체
ESTABLISHMENT

V. 사업체 ESTABLISHMENT

- | | |
|------------------------|--|
| 1. 사업체 총괄 | Summary of Establishments by Industry |
| 2. 종사자 규모별 사업체수 및 종사자수 | No. of Establishments and Workers, by Workforce Size |
| 3. 산업별 사업체수 및 종사자수 | No. of Establishments and Workers by Industry |

■ V. 사업체

1. 사업체 총괄

단위 : 개, 명

연별 및 산업별 Year & Industry	합 계 Total					조 직 형 태 별			
	사업체수 Establishments		종사자수 Workers			개 인 Indivisuals		회사법인 Incorporated company	
	여 성 대표자		남성 Male	여성 Female	사업체 Estab.	종사자 Workers	사업체 Estab.	종사자 Workers	
2008	17,656	7,073	74,834	45,408	29,426	14,733	31,826	1,388	28,116
2009	19,294	7,857	89,994	56,883	33,111	16,029	36,452	1,675	36,607
2010	19,938	8,201	94,104	59,525	34,579	16,554	37,180	1,733	40,306
2011	20,250	8,296	98,137	62,188	35,949	16,667	38,297	1,913	42,808
2012	20,990	8,575	99,184	62,185	36,999	17,127	39,077	2,134	42,069
2013	21,331	8,701	102,159	63,398	38,761	17,200	38,716	2,345	44,368
2014	21,866	8,881	104,672	81,080	23,592	17,481	39,665	2,547	45,682
2015	22,242	9,096	108,014	66,659	41,355	17,788	40,310	2,611	46,353
농업 임업 및 어업	22	-	264	228	36	-	-	9	121
광업	8	2	194	178	16	1	5	7	189
제조업	1,830	443	29,602	25,530	4,072	1,070	4,857	726	24,563
전기 가스 증기 및 수도 사업	29	1	796	728	68	1	1	13	499
하수·폐기물처리·원료 재생 및 환경 복원업	65	14	962	849	113	17	49	48	913
건설업	752	143	5,302	4,493	809	348	973	402	4,326
도매 및 소매업	6,329	2,844	13,882	7,085	6,797	5,809	10,714	470	2,979
운수업	1,856	140	5,129	4,685	444	1,608	1,956	234	3,006
숙박 및 음식점업	4,425	2,766	11,289	3,888	7,401	4,294	10,166	124	1,091
출판 영상 방송통신 및 정보서비스업	71	21	497	314	183	27	62	18	191
금융 및 보험업	225	35	2,597	1,046	1,551	22	46	116	1,797
부동산 및 임대업	762	278	2,256	1,606	650	499	619	140	810
전문 과학 및 기술 서비스업	350	46	1,551	1,064	487	249	700	71	488
사업 시설 관리 및 사업 지원 서비스업	310	67	4,685	3,120	1,565	164	667	139	3,926
공공 행정·국방 및 사회 보장 행정	121	7	4,046	2,951	1,095	-	-	-	-
교육 서비스업	1,037	561	9,224	3,721	5,503	815	1,696	30	624
보건 및 사회복지 서비스업	802	364	9,419	1,641	7,778	526	4,040	1	3
예술 스포츠 및 여가 관리 서비스업	492	202	1,260	700	560	446	866	8	170
협회 및 단체 수리 및 기타 개인 서비스업	2,756	1,162	5,059	2,832	2,227	1,892	2,893	55	657

자료 : 「사업체조사 보고서」 지역경제과

Summary of Establishments by Industry

Unit : each, Person

By Type of organization				사업체 구분별 By type of establishment					
회사이외 법인 Non-business corporation		비 법인 Non-corporation association		단 독 Single-unit firm		공장, 지사 Factory, branch office		본사, 본점 Head office	
사업체 Estab.	종사자 Workers	사업체 Estab.	종사자 Workers	사업체 Estab.	종사자 Workers	사업체 Estab.	종사자 Workers	사업체 Estab.	종사자 Workers
642	12,312	893	2,580	17,038	57,109	530	13,060	88	4,665
655	14,288	935	2,647	18,453	67,691	704	16,668	137	5,635
669	13,617	982	3,001	19,040	67,523	752	20,179	146	6,402
661	13,859	1,009	3,173	19,298	70,853	784	21,037	168	6,247
700	14,847	1,029	3,191	19,884	71,879	914	21,472	192	5,833
731	15,133	1,055	3,942	20,176	72,874	949	22,379	206	6,906
771	15,345	1,067	3,980	20,640	73,976	1,024	23,482	202	7,214
809	17,607	1,034	3,744	21,026	76,451	1,009	23,399	207	8,164
13	143	-	-	16	110	5	125	1	29
-	-	-	-	8	194	-	-	-	-
33	180	1	2	1,590	13,205	172	11,515	68	4,882
14	292	1	4	15	286	13	445	1	65
-	-	-	-	52	746	7	62	6	154
2	3	-	-	723	4,628	17	248	12	426
47	177	3	12	6,111	12,050	183	1,621	35	211
14	167	-	-	1,785	4,270	63	674	8	185
6	29	1	3	4,325	10,461	94	801	6	27
26	244	-	-	64	400	7	97	-	-
87	754	-	-	33	92	171	2,178	21	327
1	3	122	824	698	17,05	57	531	7	20
30	363	-	-	314	1,160	30	228	6	163
7	92	-	-	272	3,377	24	599	14	709
121	4,046	-	-	117	3,993	4	53	-	-
161	6,700	31	204	995	6,495	36	2,261	6	468
145	4,000	130	1,376	736	7,345	58	1,636	8	438
22	188	16	36	486	1,241	5	17	1	2
80	226	729	1,283	2,686	4,693	63	308	7	58

Source : Local Economy Division 「Report of The Census on Establishments」

■ V. 사업체

2. 종사자 규모별 사업체수 및 종사자수

단위 : 개, 명

연별 및 산업별 Year & Industry	합 계 Total					1~4 명 person		5~9 명		10~19 명	
	사업체수		종사자수 Workers			사업체 Estab.	종사자 Workers	사업체 Estab.	종사자 Workers	사업체 Estab.	종사자 Workers
	Establi- shments	여 성 대표자	남 Male	여 Female							
2008	17,656	7,073	74,834	45,408	29,426	15,134	25,582	1,393	8,888	639	8,379
2009	19,294	7,857	89,994	56,883	33,111	16,403	28,095	1,566	9,918	732	9,598
2010	19,938	8,201	94,104	59,525	34,579	17,164	29,496	1,383	8,954	707	9,468
2011	20,250	8,296	98,137	62,188	35,949	17,309	30,056	1,468	9,594	780	10,201
2012	20,990	8,575	99,184	62,185	36,999	17,855	30,648	1,699	10,770	749	9,790
2013	21,331	8,701	102,159	63,398	38,761	18,102	31,342	1,707	10,657	794	10,361
2014	21,866	8,881	104,672	81,080	23,592	34,498	60,685	3,527	22,288	1,497	19,838
2015	22,242	9,096	108,014	66,659	41,355	-	-	-	-	-	-
농업 임업 및 어업	22	0	264	228	36	-	-	-	-	-	-
광업	8	2	194	178	16	-	-	-	-	-	-
제조업	1,830	443	29,602	25,530	4,072	-	-	-	-	-	-
전기 가스 증기 및 수도 사업	29	1	796	728	68	-	-	-	-	-	-
하수·폐기물처리·원료 재생 및 환경 복원업	65	14	962	849	113	-	-	-	-	-	-
건설업	752	143	5,302	4,493	809	-	-	-	-	-	-
도매 및 소매업	6,329	2,844	13,882	7,085	6,797	-	-	-	-	-	-
운수업	1,856	140	5,129	4,685	444	-	-	-	-	-	-
숙박 및 음식점업	4,425	2,766	11,289	3,888	7,401	-	-	-	-	-	-
출판 영상 방송통신 및 정보서비스업	71	21	497	314	183	-	-	-	-	-	-
금융 및 보험업	225	35	2,597	1,046	1,551	-	-	-	-	-	-
부동산 및 임대업	762	278	2,256	1,606	650	-	-	-	-	-	-
전문 과학 및 기술 서비스업	350	46	1,551	1,064	487	-	-	-	-	-	-
사업 시설 관리 및 사업 지원 서비스업	310	67	4,685	3,120	1,565	-	-	-	-	-	-
공공 행정·국방 및 사회보장 행정	121	7	4,046	2,951	1,095	-	-	-	-	-	-
교육 서비스업	1,037	561	9,224	3,721	5,503	-	-	-	-	-	-
보건 및 사회복지 서비스업	802	364	9,419	1,641	7,778	-	-	-	-	-	-
예술 스포츠 및 여가관리 서비스업	492	202	1,260	700	560	-	-	-	-	-	-
협회 및 단체 수리 및 기타 개인 서비스업	2,756	1,162	5,059	2,832	2,227	-	-	-	-	-	-

자료 : 『사업체조사보고서』 지역경제과, 2017년 6월말에 공표될 예정임

No. of Establishments and Workers, by Workforce Size

Unit : each, person

20~49명		50~99명		100~299명		300~499 명		500~999명		1,000명이상 or more	
사업체 Estab.	종사자 Workers	사업체 Estab.	종사자 Workers	사업체 Estab.	종사자 Workers	사업체 Estab.	종사자 Workers	사업체 Estab.	종사자 Workers	사업체 Estab.	종사자 Workers
328	9,818	121	8,316	29	4,921	7	2,648	3	2,782	2	3,500
376	11,463	137	9,460	66	9,740	4	1,419	6	4,310	4	5,991
453	13,917	151	10,387	65	9,680	8	3,378	3	2,401	4	6,423
444	13,552	163	11,182	68	10,023	9	3,434	4	2,508	5	7,587
424	13,022	181	12,986	67	9,687	7	2,509	2	1,375	6	8,397
456	13,720	187	12,876	71	10,998	6	2,163	3	2,422	5	7,620
471	14,364	206	14,303	55	8,751	9	3,139	4	3,043	5	7,328
-	-	-	-	-	-	-	-	-	-	-	-
-	-	-	-	-	-	-	-	-	-	-	-
-	-	-	-	-	-	-	-	-	-	-	-
-	-	-	-	-	-	-	-	-	-	-	-
-	-	-	-	-	-	-	-	-	-	-	-
-	-	-	-	-	-	-	-	-	-	-	-
-	-	-	-	-	-	-	-	-	-	-	-
-	-	-	-	-	-	-	-	-	-	-	-
-	-	-	-	-	-	-	-	-	-	-	-
-	-	-	-	-	-	-	-	-	-	-	-
-	-	-	-	-	-	-	-	-	-	-	-
-	-	-	-	-	-	-	-	-	-	-	-
-	-	-	-	-	-	-	-	-	-	-	-
-	-	-	-	-	-	-	-	-	-	-	-
-	-	-	-	-	-	-	-	-	-	-	-
-	-	-	-	-	-	-	-	-	-	-	-
-	-	-	-	-	-	-	-	-	-	-	-
-	-	-	-	-	-	-	-	-	-	-	-
-	-	-	-	-	-	-	-	-	-	-	-
-	-	-	-	-	-	-	-	-	-	-	-
-	-	-	-	-	-	-	-	-	-	-	-
-	-	-	-	-	-	-	-	-	-	-	-

Source : Local Economy Division 「Report of The Census on Establishments」

3. 산업별 사업체수 및 종사자수

단위 : 개, 명

연별 및 읍면동별 Year & Eup Myeon Dong	합 계 Total					농업,임업 및 어업 Agriculture, forestry and fishing		광업 Mining and quarrying		제조업 Manufacturing	
	사업체수		종사자수			사업체 Estab.	종사자 Workers	사업체 Estab.	종사자 Workers	사업체 Estab.	종사자 Workers
	Establis hments	여성 대표자	workers	남 Male	여 Female						
2013	21,331	8,701	102,159	63,398	38,761	17	198	7	51	1,637	29,842
2014	21,866	8,881	104,672	81,080	23,592	21	229	10	92	1,747	29,709
2015	22,242	9,096	108,014	66,659	41,355	22	264	8	194	1,830	29,602
옥구읍	193	65	1584	1,084	500	-	-	-	-	47	515
옥산면	202	73	645	360	285	-	-	1	9	24	98
회현면	144	47	682	455	227	1	7	-	-	17	71
임피면	279	109	1,821	1,075	746	3	21	-	-	49	233
서수면	231	72	2,585	1,451	1,134	1	3	-	-	75	1,970
대야면	421	173	1,451	855	596	4	21	-	-	37	136
개정면	189	52	761	492	269	2	21	-	-	25	80
성산면	272	101	2,135	1,291	844	2	41	2	21	56	452
나포면	120	47	654	377	277	4	87	2	47	25	128
옥도면	366	114	694	451	243	1	1	-	-	6	20
옥서면	209	74	633	400	233	-	-	-	-	20	59
해신동	434	201	1,583	907	676	-	-	-	-	14	42
월명동	1,234	548	4,408	2,307	2,101	-	-	-	-	41	198
삼학동	445	185	1,847	859	988	-	-	-	-	16	25
신평동	830	345	2,774	1,283	1,491	-	-	-	-	45	135
중앙동	1,084	554	2,176	968	1,208	-	-	-	-	90	157
흥남동	1,135	492	2,526	1,178	1,348	-	-	-	-	74	158
조촌동	1,787	595	8,447	5,070	3,377	1	12	-	-	89	551
경암동	696	273	2,619	1,424	1,195	-	-	-	-	37	127
구암동	329	107	1,083	761	322	-	-	-	-	28	100
개정동	185	52	1,076	661	415	-	-	-	-	11	32
수송동	2,867	1,319	12,864	5,023	7,841	-	-	-	-	43	98
나운1동	1,422	691	4,290	1,659	2,631	-	-	1	5	35	87
나운2동	1,247	647	3,831	1,402	2,429	-	-	-	-	24	50
소룡동	1,732	819	6,667	3,404	3,263	1	1	-	-	37	74
미성동	2,864	896	33,445	28,310	5,135	2	49	2	112	758	23,519
나운3동	1,325	445	4,733	3,152	1,581	-	-	-	-	107	487

자료 : 『사업체조사보고서』 지역경제과

No. of Establishments and Workers, by Industry

Unit : each, Person

전기, 가스, 증기 및 수도사업 Electricity, gas, steam & water supply		하수, 폐기물처리, 원료 재생 및 환경복원업 Sewerage, waste management materials recovery & remediation activities		건설업 Construction		도매 및 소매업 Wholesale and retail trade		운수업 Transportation	
사업체 Estab.	종사자 Workers	사업체 Estab.	종사자 Workers	사업체 Estab.	종사자 Workers	사업체 Estab.	종사자 Workers	사업체 Estab.	종사자 Workers
27	627	67	994	675	4,113	5,966	13,366	1,818	4,587
28	737	65	1,066	676	3,966	6,093	13,692	2,093	5,077
29	796	65	962	752	5,302	6,329	13,882	1,856	5,129
-	-	2	7	10	39	34	105	21	320
-	-	-	-	10	40	63	163	24	50
-	-	-	-	6	10	35	59	19	19
1	55	3	12	8	73	60	114	9	16
-	-	3	13	8	28	45	136	15	22
1	73	6	98	16	109	120	254	40	93
-	-	1	5	12	30	49	99	22	160
1	4	4	28	20	198	53	127	26	91
-	-	2	11	3	14	30	82	9	11
12	55	-	-	2	8	111	189	6	16
1	1	1	5	13	53	51	71	36	87
-	-	2	15	3	22	285	597	23	41
2	129	2	219	32	359	378	675	55	128
-	-	-	-	21	118	117	170	49	50
-	-	-	-	32	276	264	492	60	66
-	-	1	2	7	17	680	1,039	21	97
-	-	2	15	40	90	403	644	67	76
2	59	2	49	140	999	395	961	153	314
1	110	-	-	24	215	201	645	98	139
1	14	1	1	14	88	83	194	70	274
-	-	-	-	16	107	47	117	38	160
1	2	-	-	52	308	780	2,328	209	249
-	-	-	-	26	165	446	1,007	95	101
-	-	-	-	6	23	328	647	130	130
1	8	2	41	37	612	333	769	160	166
5	286	16	289	104	783	555	1,223	218	1,366
-	-	15	152	90	518	383	975	183	887

Source : Local Economy Division 「Report of The Census on Establishments」

산업별 사업체수 및 종사자수(속)

단위 : 개, 명

연별 및 읍면동별 Year & Eup Myeon Dong	숙박 및 음식점업 Accommodation & food service activities		출판,영상,방송통신 및 정보서비스업 Information and communications		금융 및 보험업 Financial and insurance activities		부동산업 및 임대업 Real estate activities & renting & leasing		전문과학 및 기술 서비스업 Professional, scientific & technical activities	
	사업체 Estab.	종사자 Workers	사업체 Estab.	종사자 Workers	사업체 Estab.	종사자 Workers	사업체 Estab.	종사자 Workers	사업체 Estab.	종사자 Workers
2013	4,256	11,039	72	583	224	2,780	750	1,950	317	1,401
2014	4,272	11,222	66	777	232	3,346	759	2,061	339	1,491
2015	4,425	11,289	71	497	225	2597	762	2,256	350	1,551
옥구읍	24	48	1	3	2	13	3	4	1	2
옥산면	27	72	2	4	1	7	5	13	3	12
회현면	12	22	1	3	1	25	7	8	-	-
임피면	65	169	4	8	3	30	2	4	1	5
서수면	22	54	2	6	1	7	2	2	1	1
대야면	63	126	1	24	3	23	8	12	2	18
개정면	12	35	2	7	2	15	3	5	1	1
성산면	45	137	1	3	3	19	6	17	2	4
나포면	16	69	1	5	1	5	-	-	-	-
옥도면	161	237	4	10	1	1	2	3	-	-
옥서면	32	57	1	3	3	13	3	14	1	3
해신동	45	112	-	-	2	12	4	11	-	-
월명동	363	781	4	118	30	492	14	33	23	75
삼학동	66	115	-	-	3	23	11	36	3	6
신평동	102	199	3	18	5	27	22	51	20	56
중앙동	107	184	-	-	12	119	4	5	2	11
흥남동	195	374	2	7	7	34	26	72	14	49
조촌동	285	625	7	30	20	256	122	237	138	595
경암동	140	324	1	5	2	2	14	55	6	9
구암동	31	69	-	-	-	-	6	35	2	17
개정동	16	57	-	-	-	-	7	24	2	12
수송동	656	2,224	7	20	59	932	182	517	28	121
나운1동	307	619	6	83	16	223	47	117	13	35
나운2동	266	769	5	75	21	160	43	204	12	60
소룡동	508	1,486	6	10	9	51	91	360	25	87
미성동	630	1,776	7	47	15	78	75	237	42	322
나운3동	229	549	3	8	3	30	53	180	8	50

자료 : 『사업체조사보고서』 지역경제과

No. of Establishments and Workers, by Industry(cont'd)

Unit : each, Person

사업시설관리 및 사업지원서비스업 <small>Business facilities management & business support services</small>		공공행정, 국방, 사회보장행정 <small>Public administration, defense :compulsory social security</small>		교육서비스업 <small>Education</small>		보건업 및 사회복지 서비스업 <small>Human health and social work activities</small>		예술, 스포츠 및 여가관련서비스업 <small>Arts, sports & recreation related services</small>		협회 및 단체수리 및 기타개인서비스업 <small>Membership organizations repair & other personal servies</small>	
사업체 Estab.	종사자 Workers	사업체 Estab.	종사자 Workers	사업체 Estab.	종사자 Workers	사업체 Estab.	종사자 Workers	사업체 Estab.	종사자 Workers	사업체 Estab.	종사자 Workers
289	4,341	120	4,000	1,081	8,537	746	7,385	488	1,274	2,774	5,091
292	4,958	119	3,896	1,065	8,164	779	7,851	486	1,223	2,724	5,115
310	4,685	121	4,046	1,037	9,224	802	9,419	492	1,260	2,756	5,059
1	1	5	321	4	33	8	123	2	3	28	47
-	-	3	20	8	55	7	50	5	25	19	27
-	-	5	271	7	83	9	72	1	1	23	31
1	59	3	16	9	787	12	142	7	11	39	66
2	5	4	23	6	59	18	226	-	-	26	30
2	5	4	36	9	112	25	152	7	19	73	140
-	-	4	93	7	60	9	78	2	6	36	66
3	19	4	19	7	805	5	28	6	37	26	85
-	-	3	18	3	37	8	125	1	1	12	14
-	-	12	23	11	75	8	15	13	19	16	22
4	8	4	25	3	23	10	52	2	123	24	36
2	6	4	397	4	77	5	168	-	-	41	83
16	216	8	181	30	192	42	252	29	84	165	276
12	57	1	13	15	360	17	726	17	24	97	124
14	25	1	10	44	513	45	644	22	47	151	215
6	9	3	20	14	203	14	114	4	11	119	188
30	133	2	20	30	310	34	221	16	30	193	293
42	209	11	1,438	69	429	49	1,099	36	74	226	510
22	241	4	314	9	62	21	196	15	33	101	142
5	13	2	19	10	32	11	88	4	7	61	132
2	5	3	108	7	164	8	174	3	52	25	64
18	1,243	7	192	284	1,572	156	2,222	82	202	303	634
15	145	3	49	74	427	62	809	38	62	238	356
6	353	1	19	157	518	77	542	30	80	141	201
18	214	3	94	143	1,610	72	442	76	162	210	480
79	1,632	14	288	46	422	47	383	54	100	195	533
10	87	3	19	27	204	23	276	20	47	168	264

Source : Local Economy Division 「Report of The Census on Establishments」

VI. 농림수산업
AGRICULTURE, FORESTRY & FISHING

VI. 농림수산업 AGRICULTURE, FORESTRY & FISHING

1. 농가 및 농가인구	Farm Households and Population
2. 연령별 농가인구	Farm Population by Age-Group
3. 경지면적	Area of Cultivated Land
4. 경지규모별 농가	Farm Households, by Size of Cultivated Land
5. 농업진흥지역 지정	Land Designated for Agricultural Promotion
6. 한국농어촌공사	Korea Rural Community Corporation
7. 식량작물 생산량(정곡)	Production of Food Grain(Polished)
7-1. 미곡	Rice
7-2. 맥류	Wheat and Barley
7-3. 잡곡	Miscellaneous Grains
7-4. 두류	Beans
7-5. 서류	Potatoes
8. 채소류 생산량	Vegetable Production
9. 특용작물 생산량	Production of Oil seeds and Cash crops
10. 과실류 생산량	Fruit Production
11. 공공비축 미곡 매입실적	Government-Purchased Rice by Class and Kind
12. 보리매입 실적	Government-Purchased Barley by Class and Kind
13. 정부관리양곡 보관창고	Warehouse of Government-controlled Grains
14. 정부관리양곡 가공공장	Processing Plants of Government-controlled Grain
15. 농업용 기계보유	Agricultural Machinery Holdings
16. 가축사육	Number of Livestock, Poultry and Feeders
17. 가축전염병 발생	Infectious Livestock Diseases by Case
18. 가축전염병 예방주사 실적	Livestock Vaccinated Against Infectious Diseases
19. 수의사 현황	Number of Veterinarians
20. 도축검사	Inspection of Slaughtered Livestock
21. 축산물 위생관계 업소	Number of Licensed Livestock Products premises by Business Type
22. 소유별 산림면적	Area of Forest Land by Ownership
23. 임상별 산림면적	Area of Forest Land by Forest Type
24. 임상별 임목축적	Growing Stock by Forest Type
25. 임산물 생산량	Production of Forest Products
26. 조림	Reforestation by Project
27. 불법산림훼손현황	Forest Damage
28. 어가 및 어가인구	Fishery Households And Population
29. 어선보유	Fishing Vessel Ownership
30. 수산물어획고	Fish Catches of Fishery Products
31. 수산물 가공품 생산고	Production of processed Fishery Commodities
32. 수산업협동조합현황	Fishery Cooperative Federation
33. 친환경 농·축산물 출하현황	Certification of Environment-friendly Agricultural · Livestock Products

1. 농가 및 농가인구

단위 : 가구, 명

연 별 Year	농 가 Farm households		
	전 업 Full-time	1종 겸업 Part-time Class 1	2종 겸업 Part-time Class 2
2008	7,905
2009	7,685
2010	7,342	3,376	1,403
2011	6,947	3,708	1,071
2012	7,271	3,680	1,080
2013	7,199	3,401	-
2014	7,039	3,415	1,024
2015	7,074	3,606	1,223

자료 : 「농림어업총조사(0,5년)」, 통계청 농어촌통계과, 농정과

2. 연령별 농가인구

단위 : 천명

5 년 별 5 Years	합계 Total		0세 ~ 14세		15세 ~ 19세		20세 ~ 29세		30세 ~ 39세	
	남 Male	남 Male	남 Male	남 Male	남 Male	남 Male	남 Male	남 Male	남 Male	남 Male
2005	19,109	13,028	2,256	1,194	1,177	603	2,864	1,641	2,020	1,198
2010	20,080	9,966	1,682	881	929	500	1,708	907	1,697	999
2015	16,618	8,247	840	427	550	306	1,038	552	959	581

자료 : 「농림어업총조사(0,5년)」, 통계청 농어촌통계과, 농정과

Farm Households and Population

Unit : household, Person

농 가 인 구 Farm population		
계 Total	남 Male	여 Female
21,450	10,434	11,016
20,905	10,167	10,738
20,080	9,966	10,114
18,421	9,667	8,754
19,565	10,011	9,554
18,929	9,652	9,278
18,503	9,380	9,123
16,618	8,247	8,371

Source : National Statistical Office, Agricultural Administration Division

Farm Population by Age-Group

Unit : 1000 Person

40세 ~ 49세		50세 ~ 59세		60세 ~ 64세		65세 ~ 69세		70세 이상 years old and over	
남 Male	남 Male	남 Male	남 Male	남 Male	남 Male	남 Male	남 Male	남 Male	남 Male
2,709	1,271	4,582	2,120	2,495	1,166	2,619	1,250	3,870	1,762
2,314	1,172	3,684	1,665	4,216	2,065	2,935	1,445	915	332
1,373	702	3,129	1,437	2,112	986	2,240	1,150	4,377	2,106

Source : National Statistical Office, Agricultural Administration Division

3. 경지면적 Area of Cultivated Land

단위 : ha Unit : ha

연 별 Year	합 계 Total	논 Rice paddy	밭 Dry paddy	가구당 경지면적 Area of cultivated land per household(a)		
				계	논	밭
2008	14,467	13,401	1,066	1.82	1.69	0.13
2009	14,458	13,299	1,159	1.88	1.73	0.15
2010	14,424	13,290	1,134	1.96	1.81	0.15
2011	14,397	13,265	1,132	2.07	1.91	0.16
2012	14,565	13,382	1,183	2.00	1.84	0.16
2013	14,617	13,381	1,236	2.00	1.84	0.16
2014	14,631	13,280	1,351	2.07	1.88	0.19
2015	14,605	13,241	1,364	2.07	1.88	0.19

자료 : 「농업면적조사(경지면적통계)」 통계청 농어업통계과, 농정과

Source: National Statistical Office

4. 경지규모별농가 Farm Households, by Size of Cultivated Land

단위 : 가구 Unit : Household

5 년 별 5 Years	합 계 Total	경지없는 농가수 Farm households without cultivated land	0.1ha 미만 Less than	0.1ha이상 0.5ha미만
2005	8,552	54	-	2,676
2010	7,342	45	127	2,577
2015	7,074	49	164	2,634

5 년 별 5 Years	0.5ha 이상 1.0ha 미만	1.0ha 이상 1.5ha 미만	1.5ha 이상 2.0ha 미만	2.0ha 이상 3.0ha 미만	3.0ha 이상 5.0ha 미만	5.0ha 이상 10.0ha미만	10.0ha이상 or lager
2005	1,952	2,681			557	473	159
2010	1,653	792	526	527	445	426	224
2015	1,518	779	477	448	379	367	259

자료 : 「농림어업총조사(0,5년)」 통계청 인구총조사과

Source : National Statistical Office

5. 농업진흥지역 지정 Land Designated for Agricultural Promotion

단위 : ha

Unit : ha

연 별 Year	합 계 Total	농업진흥구역 Agricultural promotion land	농업보호구역 Agricultural conservation land
2008	11,917.0	11,111.3	805.7
2009	11,917.0	11,111.3	805.7
2010	11,910.7	11,107.1	803.6
2011	11,910.4	11,106.8	803.6
2012	11,893.0	11,089.8	803.2
2013	11,884.5	11,081.3	803.2
2014	11,884.7	11,081.5	803.2
2015	11,884.5	11,081.3	803.2

자료 : 농정과

Source : Agricultural Administration Division

6. 한국농어촌공사 Korea Rural Community Corporation

단위 : ha, 명, 천원

Unit : ha, person, 1000won

연 별 Year	수혜면적 Benefitted Area	수혜자수 Beneficiaries		예산액 Budget
		남	여	
2009	11,654.0	14,466.0	14,466.0	33,032,988
2010	11,654.0	14,466.0	14,466.0	31,419,168
2011	11,654.0	14,466.0	14,466.0	26,701,607
2012	11,664.0	14,466.0	14,466.0	40,107,906
2013	11,654.0	14,466.0
2014	11,654.0	14,466.0	...	45,034,198
2015	11,654.0	14,466.0	...	45,485,386

자료 : 한국농어촌공사 군산지사

Source : Agricultural Rural Development Division

7. 식량작물 생산량(정곡)

단위 : ha, M/T

연 별 Year	합 계 Total		미 곡 Rice		맥 류 Wheat and barley	
	면 적 Area	생산량 Production	면 적 Area	생산량 Production	면 적 Area	생산량 Production
2008	15,146	82,165.3	13,135	72,373	1,363	7,492
2009	17,178	123,007.6	13,139	102,782	3,930	19,305
2010	17,682	106,355.7	13,113	89,459	4,287	15,353
2011	16,774	82,729.4	13,113	66,483	3,385	15,525
2012	15,803	72,823.0	12,980	59,254	2,823	13,569
2013	16,353	70,949.0	12,474	69,854	3,687	17,890
2014	16,912	88,136.9	12,474	69,528	3,510	16,025
2015	14,419	76,022.0	11,672	65,363	2,590	9,523

자료 : 농정과

7-1. 미 곡

단위 : ha, M/T

연 별 Year	합 계 Total		논 벼 Paddy rice	
	면 적 Area	생산량 Production	면 적 Area	생산량 Production
2008	13,135	72,373	13,135	72,373
2009	13,139	102,782	13,139	102,782
2010	13,113	89,459	13,113	89,459
2011	13,113	66,483	13,113	66,483
2012	12,980	59,254	12,980	59,254
2013	12,474	69,854	12,474	69,854
2014	12,474	69,528	12,474	69,528
2015	11,672	65,363	11,672	65,363

자료 : 농정과

Production of Food Grain(Polished)

Unit : ha, M/T

잡 곡 Miscellaneous grains		두 류 Beans		서 류 Potatoes	
면 적 Area	생산량 Production	면 적 Area	생산량 Production	면 적 Area	생산량 Production
48	108.3	537	692.0	62.6	1,500
5	547.0	72	129.6	32.1	244
19	44.3	192	404.4	71.0	1,095
12	22.1	240	419.3	24.1	280
22	56.6	198	271.3	53.0	655
24	74.5	101	202.5	67.0	818
18	54.0	867	1,703.9	43.0	826
29	97.0	71	105.0	57.3	934

Source : Agricultural Administration Division

Rice

Unit : ha, M/T

발 벼 Upland rice			
kg/10a	면 적 Area	생 산 량 Production	
		kg/10a	
551	-	-	-
782	-	-	-
682	-	-	-
507	-	-	-
-	-	-	-
-	-	-	-
557	-	-	-
-	-	-	-

Source : Agricultural Administration Division

7-2. 맥 류

단위 : ha, M/T

연 별 Year	합계 Total		겉보리 Unhulled Barley			쌀보리 Naked barley		
	면적 Area	생산량 Production	면적 Area	생산량 Production	kg/10a	면적 Area	생산량 Production	kg/10a
2008	1,671	8,570	421	2,349	558	942	5,143	546
2009	3,930	19,305	284	1,477	520	3,132	15,742	503
2010	4,287	15,353	273	1,122	411	3,036	10,171	335
2011	3,385	15,525	244	1,257	515	2,155	10,344	480
2012	2,823	13,569	283	1,087	540	1,911	9,554	500
2013	3,687	17,890	730	4,073	558	2,804	12,982	463
2014	3,510	16,025	400	1,864	466	2,928	13,615	465
2015	2,590	9,523	742	3,134	423	1,729	5,849	338

자료 : 농정과

7-3. 잡 곡

단위 : ha, M/T

연 별 Year	합계 Total		옥수수 Corn		
	면적 Area	생산량 Production	면적 Area	생산량 Production	kg/10a
2008	159.6	108.3	29.0	86.0	300
2009	401.6	397.1	4.5	17.1	380
2010	64.7	44.3	6.8	32.5	478
2011	12.0	22	7.0	16.1	244
2012	21.7	56.6	15.5	49.9	322.0
2013	23.8	74.5	17.9	68.1	380
2014	17.8	54.0	10.8	42.7	395
2015	28.8	97.0	23.5	92.3	392

자료 : 농정과

Wheat and Barley

Unit : ha, M/T

밀 Wheat			호 밀 Rye			맥주보리 Beer Barley		
면적 Area	생산량		면적 Area	생산량		면적 Area	생산량	
	Production	kg/10a		Production	kg/10a		Production	kg/10a
308	1,078	350	-	-	-	-	-	-
514	2,086	406	-	-	-	-	-	-
978	4,060	415	-	-	-	-	-	-
986	3,924	398	-	-	-	-	-	-
628.6	2,928	481	-	-	-	-	-	-
153	835	546	-	-	-	-	-	-
182	546	382	-	-	-	-	-	-
119	540	453	-	-	-	-	-	-

Source : Agricultural Administration Division

Miscellaneous Grains

Unit : ha, M/T

메 밀 Buck wheat			기 타 Others		
면적 Area	생산량		면적 Area	생산량	
	Production	kg/10a		Production	kg/10a
-	-	-	18.6	22.3	120
-	-	-	-	-	-
4.3	2.5	58	8.3	9.3	230
1.5	1.7	113	3.4	4.3	126
2.3	2.4	104.0	3.9	4.3	110
1.5	1.5	100	4.4	5.3	247
1.8	1.7	95	5.2	9.6	185
-	-	-	5.3	4.7	87.6

Source : Agricultural Administration Division

■ VI. 농림수산업

7-4. 두 류

단위 : ha, M/T

연 별 Year	합 계 Total		콩 Soy bean			팥 Red bean		
	면적 Area	생산량 Production	면적 Area	생산량 Production	kg/10a	면적 Area	생산량 Production	kg/10a
2008	537	692.0	508.5	657.2	129	22.5	24.7	111
2009	72	129.6	62.2	105.1	168.9	6.6	13.2	200
2010	192	404.4	153.7	372	242	16.2	12.8	79
2011	240	419.3	148	324	219	12.1	12.3	102
2012	198	271.3	129.9	185.8	143	8.1	8.3	102
2013	101	202.5	64.4	114.6	177	16.2	60.1	372
2014	867	1,703.9	641	1,267.9	197.8	147	301.9	205.4
2015	71	105.0	61.1	94.1	154	1.8	2.4	133.7

자료 : 농정과

7-5. 서 류

단위 : ha, M/T

연 별 Year	합 계 Total	
	면 적 Area	생 산 량 Production
2011	24.1	280
2012	53.0	655
2013	67.0	818
2014	43.0	826
2015	57.3	934

자료 : 농정과

Beans

Unit : ha, M/T

연 별 Year	녹 두 Green bean			기 타 Others		
	면적 Area	생산량 Production	kg/10a	면적 Area	생산량 Production	kg/10a
2008	3.2	2.7	84	2.3	7.4	323
2009	1.5	1.5	100	1.6	9.8	632
2010	2.8	2.7	96	19.0	16.9	89
2011	2.2	1.6	73	78.0	81.4	104
2012	3.3	2.5	76	57.1	74.7	131
2013	1.6	1.0	63	18.8	27.3	145
2014	25.0	51.2	205	53.5	82.9	155
2015	0.8	0.9	104	7.6	7.6	100

Source : Agricultural Administration Division

Potatoes

Unit : ha, M/T

연 별 Year	고 구 마 Sweet potato			감 자 White potato		
	면 적 Area	생 산 량 Production	kg/10a	면 적 Area	생 산 량 Production	kg/10a
2011	18	184	1,049	7	96	1,456
2012	38	425	1,119	15	230	1,533
2013	34	362	1,081	33	456	2,473
2014	36	666	1,850	7	160	2,288
2015	44	639	1,443	13	295	2,269

Source : Agricultural Administration Division

8. 채소류 생산량

단위 : ha, M/T

연별 Year	과 채 류 Fruit vegetables												
			수 박 Water melon			참 외 Sweet melon			딸 기 Strawberry			오 이	
	면 적 Area	생산량 Production	면 적 Area	생산량 Production	kg/10a	면 적 Area	생산량 Production	kg/10a	면 적 Area	생산량 Production	kg/10a	면 적 Area	생산량 Production
2008	59.6	3,136	7.2	201.6	2,800	0.6	12.5	2,090	1.1	1.54	141	10.2	432
2009	36.4	1,566.8	3.2	124.8	3,899	0.9	19	2,111	0.2	0.3	25	6.3	244.9
2010	56.5	3,337.0	8	648	10,522	0.9	19	2,111	10.5	554
2011	56.0	3,353.0	7	640	9,142	1	20	2,000	11	557
2012	38.4	2,187.0	1.7	87	5,117	9.1	365
2013	35.3	2,034.0	7.2	266
2014	34.0	2,212.0	8	302
2015	35.2	2,378.0	8.2	321

단위 : ha, M/T

연별 Year	엽채류 Leafy & stem vegetables										
			배추 Cabbage			시금치 Spinach			상 추 Lettus		
	면적 Area	생산량 Production	면적 Area	생산량 Production	kg/10a	면적 Area	생산량 Production	kg/10a	면적 Area	생산량 Production	kg/10a
2008	109	7,705	83	7,088	8,543	7	109.2	1,567	18	400	2,258
2009	94	2,349	31	1,704	10,929	9	138.7	1,508	11	335	3,045
2010	71	3,997	31	1,704	10,929	14	217	1,500	23	1,905	1,341
2011	71	4,066	30	1,710	5,700	13	210	1,615	25	1,975	7,900
2012	60	2,153	31	1,897	6,119	10	126	1,237	16	582	3,570
2013	59	3,093	35	2,549	7,282	12	182	1,516	11	306	2,760
2014	51	2,894	36	2,593	7,203	8	95	1,188	6	150	2,500
2015	51	2,898	36	2,597	7,214	8	92	1,150	6	153	2,550

단위 : ha, M/T

연별 Year	조미채소류 Flavor vegetables							
			고추 Red pepper			파 Welsh onion		
	면적 Area	생산량 Production	면적 Area	생산량 Production	kg/10a	면적 Area	생산량 Production	kg/10a
2008	175.1	1,003	123	292	238	10	86.3	863
2009	114.4	973	74.6	515	690	6	48	800
2010	118.5	1,097	85.6	747	166	6	48	800
2011	119.0	1,119	90	780	866	6	45	750
2012	111.8	1,055	88	748	850	7	72	1,028
2013	100.9	948	69.4	354	510	16	350	2,163
2014	106.0	1,180	71	333	469	20	571	2,855
2015	105.0	1,158	71	321	452	19	565	2,974

자료 : 농정과

Vegetable Production

Unit : ha, M/T

과채류 Fruit vegetables												
Cucumber	호박 Pumpkin			토마토 Tomato			단호박 Sweet Pumpkin			가지 eggplant		
	면적 kg/10a	면적 Area	생산량 Production	면적 kg/10a	면적 Area	생산량 Production	면적 kg/10a	면적 Area	생산량 Production	면적 kg/10a	면적 Area	생산량 Production
4,242	13	686	5,289	14	630	4,520	4.5	93	2,067	9	1,080	12,000
3,888	8	268	3,181	9	505	4,000	3	126	2,000	6	278	4,970
3,050	13	704	8,539	9	505	5,000	3	126	2,000	12	781	7,400
5,063	12	700	5,833	10	560	5,600	3	126	4,200	12	750	6,250
4,010	7	291	4,279	9	772	8,577	3.6	105	2,916	8	567	7,087
3,694	8	308	3,850	10	836	8,448	3.2	122	3,813	7	502	7,171
3,775	7	471	6,729	11	930	8,455	3	120	4,000	5	389	7,780
3,914	7	471	6,729	11	939	8,536	3	118	3,933	6	529	8,816

Unit : ha, M/T

근채류 Root vegetables													
양배추 Cabbage			무 Radish			시설무 Radish off Greenhouse			당근 Carrot				
면적 Area	생산량 Production	kg/10a	면적 Area	생산량 Production	kg/10a	면적 Area	생산량 Production	kg/10a	면적 Area	생산량 Production	kg/10a		
2	108	5,409	77	3,007	71.8	2,872	4,021	5.2	135.2	2,600
3	171.1	5,518	39	2,381	36.7	2,345	6,930	2.3	36.3	1,578
3	171.1	5,700	41.8	2,630	36.7	2,345	6,930	5.1	285	8,189
3	171	5,700	34.8	2,403	30	2,141	7,136	4.8	262	5,458
2	114	5,181	28.8	1,304	24.9	1,238	4,971	3.9	65.7	1,684
1	56	5,625	27	7,187	24	1,203	5,013	3	65	2,174
1	56	5,600	28	1,294	25	1,231	4,924	3	63	2,100
1	56	5,600	28	1,288	25	1,226	4,904	3	62	2,067

Unit : ha, M/T

조미채소류 Flavor vegetables								
양파 Onion			생강 Ginger			마늘 Garlic		
면적 Area	생산량 Production	kg/10a	면적 Area	생산량 Production	kg/10a	면적 Area	생산량 Production	kg/10a
5.8	179	3,085	19.9	256.1	1,287	16.4	189.2	1,154
5.8	110	1,927	12.0	163	1,287	16	137	847
2.5	55	5,900	8.0	109	1,350	16.4	138	850
3	62	2,066	5.0	102	2,040	15	130	866
2.8	56	2,000	4.8	60	1,250	14	119	850
2.2	112	5,093	3.7	42	1,123	9.3	132	1,422
2	112	5,600	4.0	41	1,025	9	123	1,367
2	110	5,500	4.0	42	1,050	9	120	1,333

Source : Agricultural Administration Division

9. 특용작물 생산량

단위 : ha, M/T

연 별 Year	참깨 Sesame			들깨 Wild sesame		
	면적 Area	생산량 Production	kg/10a	면적 Area	생산량 Production	kg/10a
2008	27.0	15.6	58	35	31.5	99
2009	4.6	3.2	70	10.7	8.5	80
2010	4.6	3.2	70	10.7	8.5	80
2011	4.5	3.0	66	10	8.0	80
2012	4.5	2.8	62	8	6.0	75
2013	4.3	3.1	72	7.7	6.3	81
2014	20.7	10.0	48.5	24.8	21.5	86.6
2015	21.9	10.4	49.6	26.2	22.1	84.3

자료 : 농정과

10. 과실류 생산량

단위 : ha, M/T

연 별 Year	합 계		사 과 Apple			배 Pear			면적 Area
	면적 Area	생산량 Production	면적 Area	생산량 Production	kg/10a	면적 Area	생산량 Production	kg/10a	
2008	28.1	902	16	122	760	0.24
2009	28.1	1,178	16	412	500	0.24
2010	28.5	1,176	16	412	500	0.24
2011	25.5	519	15	410	2,733	0.10
2012	25.7	308	14	178	1,290	0.90
2013	24.7	264	14	149	1,077	1.10
2014	26.3	261	14	138	986	1.10
2015	26.6	260	1	1	120	14	147	1,050	0.80

자료 : 농정과

Production of Oil seeds and Cash crops

Unit : ha, M/T

땅콩 Peanut			유채 Rapeseed		
면적 Area	생산량 Production		면적 Area	생산량 Production	
		kg/10a			kg/10a
17	32.5	191	-	-	-
1.9	4	210	-	-	-
1	4	210	-	-	-
2	4	200	-	-	-
3	6.8	231	-	-	-
3	8	250	-	-	-
1.5	5.6	373.3	-	-	-
1.5	5.5	366.7	-	-	-

Source : Agricultural Administration Division

Fruit Production

Unit : ha, M/T

복숭아 Peach		포도 Grape			감 Persimmon			기타 Others		
생산량 Production	kg/10a	면적 Area	생산량 Production		면적 Area	생산량 Production		면적 Area	생산량 Production	
				kg/10a			kg/10a			kg/10a
6	2,470	5.39	46	858	6.04	727	27,533	0.41	1	121
6	1,650	5.39	32	850	6.04	727	27,533	0.41	1	121
4	1,650	5.40	32	1,181	6.40	727	27,533	0.41	1	121
3	3,000	5.00	30	600	5.00	75	1,500	0.41	1	243
14	1,555	3.70	52	1,397	6.10	62	1,013	1.00	2	200
5	461	3.90	51	1,307	5.20	58	1,115	0.60	1	200
6	545	3.90	55	1,421	6.70	61	910	0.60	1	167
5	625	4.30	51	1,186	5.90	55	932	0.60	1	167

Source : Agricultural Administration Division

11. 공공비축 미곡 매입실적

단위 : 천kg

연 별 Year	실 적 Purchased quantity	등 급 별 By class		
		특 등 Premium	1 등 1st grade	2 등 2nd grade
2008	5,160	3,446	1,662	45
2009	5,716	3,288	2,344	8,360
2010	7,250	1,401	5,145	683
2011	2,064	1,103	959	2
2012	3,933	329	2,459	991
2013	5,432	2,543	2,802	87
2014	8,782	4,105	4,631	46
2015	8,886	3,894	4,893	99

자료 : 농산물유통과

12. 보리매입 실적

단위 : 대/40kg

연 별 Year	합 계 Total				겉보리 Unhulled Barley		
	1 등 1st grade	2 등 2nd grade	등외 Off-grade		1 등 1st grade	2 등 2nd grade	
2008	4,683	4,576	105	2	1,226	1,209	17
2009	1,056	825	231	-	494	400	94
2010	1,301	1,064	232	5	498	401	94
2011	632	611	21	-	131	125	6
2012	-	-	-	-	-	-	-
2013	-	-	-	-	-	-	-
2014	-	-	-	-	-	-	-
2015	-	-	-	-	-	-	-

자료 : 국립농산물품질관리원, 농산물유통과

Government-Purchased Rice by Class and Kind

Unit : 1,000 kg

		종류별 By kind			
3등 3rd grade	잠정등외 Potential off-grade	일반매입 Ordinary purchase	종자 Seed	기타(회수) Others	
7	-	5,160	-	-	
-	-	5,716	-	-	
21	-	7,250	-	-	
-	-	2,064	-	-	
154	-	3,933	-	-	
-	-	5,432	-	-	
-	-	8,782	-	-	
-	-	8,886	-	-	

Source : Agricultural Products Distribution Division

Government-Purchased Barley by Class and kind

Unit : Stem/40kg

등외 Off-grade	쌀보리 Naked barley				맥주보리 Beer barley			
	1 등 1st grade	2 등 2nd grade	등외 Off-grade		1 등 1st grade	2 등 2nd grade	등외 Off-grade	
-	3,457	3,367	88	2	-	-	-	-
-	562	425	137	-	-	-	-	-
3	803	663	138	2	-	-	-	-
-	501	486	15	-	-	-	-	-
-	-	-	-	-	-	-	-	-
-	-	-	-	-	-	-	-	-
-	-	-	-	-	-	-	-	-
-	-	-	-	-	-	-	-	-

Source : Agricultural Products Distribution Division

13. 정부관리양곡 보관창고

단위 : 개소, m², M/T

연 별 Year	합 계 Total			정부창고 Government-run warehouse			동수 No. of warehouses
	동수 No. of warehouses	면적 Area	보관능력 Capacity	동수 No. of warehouses	면적 Area	보관능력 Capacity	
2008	77	32,985	65,171	45
2009	72	30,735	64,056	40
2010	72	30,735	64,056	40
2011	72	30,735	64,056	40
2012	72	30,735	64,056	40
2013	65	25,572	53,764	-	-	-	38
2014	70	27,234	54,915	-	-	-	40
2015	80	32,975	69,372	-	-	-	40

자료 : 농산물유통과

14. 정부관리양곡 가공공장

단위 : 개

연 별 Year	공 장 수 No. of Plants	원 동 기 By Motor type(HP)	
		전 동 기 Electric motor	발 동 기 Motor
2008	1	230	-
2009	1	230	-
2010	1	230	-
2011	1	230	-
2012	1	400	-
2013	1	200	-
2014	1	200	-
2015	1	330	-

자료 : 농산물유통과

Warehouse of Government - controlled Grains

Unit : number, ㎡, M/T

농협 창고 NACF-run warehouse		통운 창고 Korea Express-run warehouse			민간 창고 Private warehouse		
면적 Area	보관능력 Capacity	동수 No. of warehouses	면적 Area	보관능력 Capacity	동수 No. of warehouses	면적 Area	보관능력 Capacity
15,719	28,998	1	3,306	9,941	31	13,960	26,232
14,004	26,253	1	3,306	9,941	31	13,425	27,862
14,004	26,253	1	3,306	9,941	31	13,425	27,862
14,004	26,253	1	3,306	9,941	31	13,425	27,862
14,004	26,253	1	3,306	9,941	31	13,425	27,862
13,344	25,356	1	3,306	9,941	27	12,228	28,408
14,004	26,602	-	-	-	30	13,230	28,313
14,004	26,602	-	-	-	40	18,971	42,770

Source : Agricultural Products Distribution Division

Processing Plants of Government-controlled Grains

Unit : number

생산능력 Production capacity (t/일)			
정미 Polished rice	정맥 Polished barley	압맥 Pressed wheat	제분 Flour
49.8	-	-	-
49.8	-	-	-
49.8	-	-	-
49.8	-	-	-
50.0	-	-	-
50.0	-	-	-
50.0	-	-	-
62.0	-	-	-

Source : Agricultural Products Distribution Division

15. 농업용 기계보유

단위 : 대

구 분	총계 Total	동력 경운기 Power tiller	농용 트랙터 Agr imotor				스피드 스프레이어 (SS기) Speeds Player	광역방제기 Wide areapesticide applicator	동력이앙기 Rice transplanter		
			계 Total	소형 Small	중형 Medium	대형 Big			계 Total	보행형 Walking	승용형 Taking
2008	12,669	3,499	2,182	626	1,046	510	215	...	1,901	638	1,263
2009	12,362	3,390	2,279	579	1,106	594	77	...	1,575	710	865
2010	12,689	3,310	2,378	663	1,034	681	46	6	1,452	463	989
2011	11,970	2,766	2,335	645	983	707	30	6	1,446	314	1,132
2012	11,852	2,682	2,355	566	951	838	33	23	1,304	281	1,023
2013	12,158	2,794	2,435	552	1,017	866	63	-	1,297	1,070	227
2014	12,369	2,589	2,452	518	1,034	900	87	26	1,525	725	800
2015	12,455	2,601	2,437	503	981	953	43	29	1,474	609	865

자료 : 농정과

Agricultural Machinery Holdings

Unit : each

관리기 Controller			콤바인 Combine				곡물 건조기 Grain Dryer	농산물 건조기 Agri. Products Dryer
계 Total	보행형 Walking	승용형 Taking	3조 이하 -3Rows	4조 4Rows	5조 이상 +5Rows			
1,971	1,078	71	728	279	1,353	470
1,998	878	49	659	170	1,472	693
1,920	1,730	190	880	30	642	208	1,550	1,147
1,868	1,409	459	889	43	639	207	1,495	1,135
1,790	1,453	337	845	33	554	258	1,453	1,367
1,754	1,448	306	837	37	541	259	1,588	1,390
1,824	1,452	372	753	49	391	313	1,602	1,511
1,866	1,443	423	862	47	485	330	1,584	1,549

Source : Agricultural Administration Division

16. 가축사육

단위 : 마리

연 별 Year	한육우 Native and beef cattle		젖 소 Dairy cattle		돼 지 Pigs	
	사육가구 Households	마리수 Heads	사육가구 Households	마리수 Heads	사육가구 Households	마리수 Heads
2008	217	4,576	16	1,060	39	40,167
2009	224	5,382	16	1,072	33	43,291
2010	234	5,715	16	984	37	40,611
2011	270	6,175	15	965	33	40,569
2012	284	7,098	15	991	35	41,492
2013	248	7,226	15	867	28	43,520
2014	235	7,238	15	987	25	39,629
2015	226	7,099	17	939	27	42,506

연 별 Year	사슴 Deer		토끼 Rabbits		개 Dogs	
	사육가구 Households	마리수 Heads	사육가구 Households	마리수 Heads	사육가구 Households	마리수 Heads
2008	21	232	146	11,428	6,749	18,444
2009	17	214	87	655	5,389	14,902
2010	21	234	84	909	4,297	11,176
2011	18	144	105	864	3,163	8,695
2012	18	209	53	998	3,169	9,086
2013	16	177	36	255	3,607	8,857
2014	15	158	38	347	3,545	8,603
2015	14	168	47	325	2,684	7,298

자료 : 농정과

Number of Livestock, Poultry and Feeders

Unit : head

닭 Chicken		마필 Horses		산 양 Goats		면 양 Sheep	
사육가구 Household	마리수 Heads	사육가구 Household	마리수 Heads	사육가구 Household	마리수 Heads	사육가구 Household	마리수 Heads
6	255,400	1	3	76	625	-	-
23	414,540	3	12	64	556	-	-
19	600,600	9	22	60	771	-	-
190	581,794	5	14	61	1,116	-	-
30	495,990	8	22	62	641	-	-
31	781,490	9	32	59	798	-	-
69	626,170	10	18	47	495	-	-
104	702,768	17	48	55	835	2	4

오 리 Ducks		칠면조 Turkeys		거 위 Goose		꿀 벌 Bees	
사육가구 Household	마리수 Heads	사육가구 Household	마리수 Heads	사육가구 Household	마리수 Heads	사육가구 Household	군수 Group Num
57	4,654	14	204	35	130	69	3,670
67	4,717	10	138	30	96	63	3,247
50	10,951	4	29	21	78	67	3,786
58	17,618	15	57	14	168	57	3,273
32	11,464	13	80	9	32	41	3,392
27	12,596	5	18	4	34	57	4,707
28	6,191	10	29	11	39	56	5,265
21	281	8	95	7	20	68	7,430

Source : Agricultural Administration Division

17. 가축전염병 발생

단위 : 마리

연 별 Year	기종저 Black leg	돼지열병 Hog cholera	돼지오제스키병 Aujeszky's	돼지단독 Swine rypelas	광견병 Rabies	뉴캐슬병 Newcastle disease
2008	-	-	-	-	-	-
2009	-	-	-	-	-	-
2010	-	-	-	-	-	-
2011	-	-	-	-	-	-
2012	-	-	-	-	-	-
2013	-	-	-	-	-	-
2014	-	-	-	-	-	-
2015	-	-	-	-	-	-

자료 : 농정과

18. 가축전염병 예방주사 실적

단위 : 마리

연 별 Year	탄저·기종저 Anthrax, Black leg	소전염성 비기관염 Infectious bovine rhinotrachetis	돼지 일본뇌염 Japanese encephalitis	돼지전염성 위장병 Transmissible gastroenteritis	돼지 오제스키병 Aujeszky's
2008	200	600	5,700
2009	250	700	6,200
2010	250	700	6,200
2011	300	700	8,000
2012	300	700	9,400
2013	430	900	8,000
2014	400	900	8,000
2015	400	900	8,000

자료 : 농정과

Infectious Livestock Diseases by Case

Unit : head

추백리 Pullorum disease	닭전염성기관지염 Infectious bronchitis	닭(F)낭염 Infectious	소부루셀라 Cows Bluecella	가금티프스 Fowls typhoid	기타 Others
-	-	-	-	-	9,004
-	-	-	-	-	518
-	-	-	-	-	-
-	-	-	-	-	-
-	300	400	10	24	1
-	-	-	-	-	9
-	-	-	-	-	-
-	-	-	-	-	10

Source : Agricultural Administration Division

Livestock Vaccinated Against Infectious Diseases

Unit : head

뉴캐슬병 Newcastle disease	광견병 Rabies	소유행열 Bovine epidemic fever	소 아까바네병 Akabane disease	돼지열병 Hog cholera	기타 Others
36,100,000	7,000	1,100	700	129,700	11,870
34,250,000	5,900	1,300	1,100	62,000	10,000
34,250,000	5,900	1,300	1,100	147,000	14,900
34,200,000	4,600	1,300	1,000	141,000	68,800
38,000,000	4,300	1,600	1,000	150,000	197,800
58,100,000	5,500	1,400	1,000	86,000	183,500
58,100,000	5,500	1,400	1,000	86,000	159,700
108,100,000	5,500	1,400	1,000	86,000	70,400

Source : Agricultural Administration Division

19. 수의사 현황

단위 : 명

연 별 Year	성 별 Gender		직 업 별 By occupation				
	남 Male	여 Female	행 정 ¹⁾ Administrative	연 구 Research	공 수 의 Public veterinarian		
2008	37	33	4	36	14	-	2
2009	37	30	7	36	14	-	2
2010	37	30	7	37	14	-	2
2011	35	30	5	35	12	-	2
2012	30	27	3	30	1	-	2
2013	31	27	4	31	5	-	2
2014	30	24	6	30	12	-	2
2015	30	26	4	30	8	-	2

자료 : 농정과

주¹⁾ : 농림수산검역검사본부호남검역검사소 포함

Number of Veterinarians

Unit : Person

직업별 By occupation			
개업수의 Practitioner	학 교 School	단 체 Corporation	기 타 Others
12	1	3	4
12	1	3	4
12	1	3	5
12	1	3	5
13	-	11	3
13	-	-	11
13	-	-	3
13	-	3	4

Source : Agricultural Administration Division

20. 도축검사

단위 : 마리, 톤

연 별 Year	소 Cattle			돼 지 Pigs		
	두 수 No. of heads	생체량 Alive	지육량 Meat	두 수 No. of heads	생체량 Alive	지육량 Meat
2008	3,480	2,019	1,175	133,647	13,365	10,023
2009	4,102	2,249	1,327	131,067	13,017	9,175
2010	3,352	1,877	1,070	64,040	6,083	4,137
2011	3,257	1,812	1,032	89,709	8,971	6,100
2012	4,011	2,149	1,289	135,079	14,341	10,755
2013	3,730	2,014	1,156	163,100	17,288	12,884
2014	3,196	1,769	1,027	197,919	20,010	14,389
2015	2,520	1,394	809	220,621	22,305	16,039

자료 : 농정과

주 : 기타 (오리, 말, 양, 사슴, 토끼, 칠면조, 거위, 메추리, 꿩 ...)

21. 축산물 위생관계업소

단위 : 개소

연 별 Year	합 계 Total	도축업 Livestock slaughter business	집유업 Milk collection business	축산물가공업 Livestock products processing business			식육포장 처리업 Meat wrapping business	
				식 육 가공업 Meat processing business	유가공업 Milk processing business	알가공업 Egg processing business		
2008	401	2	-	7	4	1	2	18
2009	419	2	-	7	4	1	2	18
2010	423	2	-	6	3	2	1	19
2011	455	2	-	6	3	2	1	21
2012	491	2	-	7	4	2	1	24
2013	489	2	-	8	5	2	1	26
2014	516	2	-	13	10	2	1	23
2015	465	-	-	12	9	2	1	31

자료 : 농정과

Inspection of Slaughtered Livestock

Unit : head, ton

닭 Chickens			기 타 others		
두 수 No. of heads	생체량 Alive	지육량 Meat	두 수 No. of heads	생체량 Alive	지육량 Meat
54,885,042	74,540	44,720	-	-	-
61,927,518	82,488	49,493	-	-	-
66,708,322	166,770	125,078	-	-	-
70,916,195	97,120	61,364	-	-	-
73,446,144	103,140	61,884	-	-	-
58,281,978	79,488	38,950	-	-	-
62,712,748	122,424	85,213	-	-	-
71,968,867	99,582	67,604	-	-	-

Source : Agricultural Administration Division

Number of Licensed Livestock Products premised by Business Type

Unit : establishment

축산물 보관업 Livestock products storing business	축산물 운반업 Livestock products transportat ion business	축산물판매업 Livestock products sales business						
		식 육 판매업 Meat sales business	식육부산물 전문판매업 Meat by products sales business	우유류 판매업 Milk products sales business	축산물유통 전문판매업 Livestock products distribution sales business	축산물 수입판매업 Livestock products import sales business	식용란 수집판매업 Egg sales business	
3	3	368	309	4	55	...	-	-
3	2	387	320	5	62	...	-	-
3	3	390	324	6	55	4	1	-
3	2	421	339	6	59	4	1	12
3	2	453	364	9	60	6	1	13
3	5	445	364	10	63	7	1	13
3	5	470	370	11	64	10	1	14
3	5	414	312	11	64	12	1	14

Source : Agricultural Administration Division

22. 소유별 산림면적

단위 : ha

연 별 Year	합 계 Total	국 유 림 National forest			
		소 계 Total	산림청소관 Under Forestry Administration		타부처소관 Under other national government authorities
			요 존 Indispensable	불요존 Dispensable	
2008	8,265	1,012	580	580	432
2009	8,263	1,014	600	600	414
2010	8,263	1,014	600	600	414
2011	8,263	1,014	600	600	414
2012	8,263	1,014	600	600	414
2013	8,263	1,014	600	600	414
2014	8,263	1,014	600	600	414
2015	8,062	916	589	589	327

자료 : 산림녹지과

23. 임상별 산림면적

단위 : ha

연 별 Year	합 계 Total	임 목 지 Forest land with trees				
		침엽수림 Conifer	활엽수림 Non conifer	혼효림 Mixed	죽림 Bamboo	
2008	8,265	7,759	4,874	503	2,262	120
2009	8,263	7,753	4,869	510	2,254	120
2010	8,261	7,751	4,526	816	2,289	120
2011	8,263	7,751	4,526	816	2,289	120
2012	8,263	7,751	4,526	816	2,289	120
2013	8,263	7,751	4,526	816	2,289	120
2014	8,263	7,751	4,526	816	2,289	120
2015	8,062	7,597	3,645	1,548	2,140	264

자료 : 산림녹지과, 「산림기본통계」

Area of Forest Land by Ownership

Unit : ha

연 별 Year	민 유 림 Non-National forest				사유림 Private forest	산림율(%) of ForesArea
	공 유 림 Public forest					
	소 계 Total	시도유림 Provincial forest	시군유림 County forest			
2008	7,253	238	1	237	7,015	
2009	7,249	238	1	237	7,011	
2010	7,249	238	1	237	7,011	
2011	7,249	238	1	237	7,011	
2012	7,249	238	1	237	7,011	
2013	7,249	238	1	237	7,011	
2014	7,249	238	1	237	7,011	
2015	7,146	393	52	341	6,753	

Source : Forest Administration Division

Area of Forest Land by Forest Type

Unit : ha

연 별 Year	무입목지 Forest land without trees				
	미입목지	황폐지	개간지	제지	
	Un-stocked	Denuded	Reclaimed	Miscellaneous	
2008	506	20	-	-	486
2009	510	24	-	-	486
2010	512	24	-	-	488
2011	512	24	-	-	488
2012	512	24	-	-	488
2013	512	24	-	-	488
2014	512	24	-	-	488
2015	465	24	-	-	441

Source : Forest Administration Division, Korea Forest Service

24. 임상별 임목축적

단위 : m³

연 별 Year	합 계 Total	침엽수 Conifer
2008	1,006,937	686,020
2009	1,066,681	728,364
2010	1,087,278	660,599
2011	1,087,278	660,599
2012	1,087,278	660,599
2013	1,087,278	660,599
2014	1,087,278	660,599
2015	1,143,125	698,677

자료 : 산림복지과, 「산림기본통계」

25. 임산물 생산량

연 별 Year	용재 (m ³) Timber	죽재 (속) Bamboo	농용자재 ¹⁾ (t) Agricultural material	수 실 (kg) nut and fruits	산나물 (kg) Wild vegetable	죽순 (kg) Bamboo shoot	용식물 ⁴⁾ (kg) Medical use	연료 (M/T) Fuel
2008	-	-	-	-	382	-	4,000	-
2009	-	-	-	-	397	-	-	-
2010	1,723	-	-	-	-	-	-	-
2011	15,288	-	-	-	-	-	-	-
2012	11,114	-	-	-	1,577	-	2,000	-
2013	1,502	-	-	254,838	12,382	-	2,226	-
2014	-	-	-	250	9,833	-	84	-
2015	-	-	-	377,658	10,275	-	610	-

자료 : 산림복지과

주¹⁾ : 농용자재 : 녹비, 퇴비원료, 사료

주²⁾ : 종실 : 밤, 호두, 잣, 대추, 도토리, 낙엽송실 은행, 기타

주³⁾ : 버섯 : 송이, 표고, 목이, 느타리, 기타

주⁴⁾ : 약용 : 약초, 산수유, 기타

Growing Stock by Forest Type

Unit : m³

활엽수 Non-conifer	혼효림 Mixed	죽림(속) Bamboo
44,397	276,520	-
46,960	291,357	-
79,320	347,359	-
79,320	347,359	-
79,320	347,359	-
79,320	347,359	-
79,320	347,359	-
141,769	302,679	-

Source : Forest Administration Division, Korea Forest Service

Production of Forest Products

섬유원료 (kg) Fiber material	톱밥 (m ³) saw dust	목초액 (ℓ) wood vineger	버섯 ³⁾ (kg) Mushroom	조경재 (본) Jogyeon gjae	종실 ²⁾ (kg) Wild fruit and nuts	수지 (kg) Resin	토석 (m ³) Soil and stone	기타 Others
-	-	-	-	-	9,790	-	-	-
-	-	-	-	-	10,825	-	-	-
-	-	-	-	-	1,280	-	-	-
-	-	-	-	-	1,280	-	-	-
-	-	-	34,800	-	1,190	-	-	-
-	-	-	116,850	140,867	-	-	1,054,000	-
-	-	-	-	30,188	-	-	-	4,790
-	-	-	245,624	140,174	-	-	-	30

Source : Forest Administration Division

Note : 1) Manure & forage : green manure, bamyard manure, and fodder

2) Nuts & fruits : chestnut, walnut, pinenut, jujube, acorn, gingko, etc.

3) Mushrooms : pine-mushroom, shirake-mushroom, agaric-mushroom and so on

4) Medicinal Use : medicinal herbs and others

26. 조 림

단위 : ha, 천본

연 별 Year	합 계 Total		경제수조림 Commercial tree pecies		큰나무조림 Semi-mature tree	
	면적 Area	본수 Seedlings	면적 Area	본수 Seedlings	면적 Area	본수 Seedlings
2008	23	28	5	13	8	4
2009	17	22	3	1	6	5
2010	36	95	30	86	3	8
2011	34	75	20	57	10	16
2012	43	88	22	60	16	26
2013	31	56	16	38	8	12
2014	33	50	10	30	10	15
2015	49	86	-	-	36	52

자료 : 산림복지과

27. 불법 산림훼손 피해현황

단위 : 건수, ha, 천원

연 별 Year	합 계 Total				도 별 De-forestation				무허가벌채 Unauthorized tree cutting			
	건수 cases	면적 Area	재적 volume	피해액 Amount damaged	건수 cases	면적 Area	재적 volume	피해액 Amount damaged	건수 cases	면적 Area	재적 volume	피해액 Amount damaged
2008	9	1	-	380	-	-	-	-	1	-	-	200
2009	7	6	-	29,845	-	-	-	-	1	0.02	-	1,777
2010	10	1	-	70,301	-	-	-	-	-	-	-	-
2011	16	1	-	69,221	-	-	-	-	1	-	-	25
2012	10	2	-	4,062	1	0.3	-	3,645	2	1.1	-	417
2013	8	1	-	42,892	-	-	-	-	3	-	-	3,709
2014	21	2	-	136,796	-	-	-	-	2	0.01	8.6	1,060
2015	9	0.60	1.42	767,972	-	-	-	-	1	-	1.42	396

자료 : 산림복지과

Reforestation by Project

Unit : ha, 1000seedlings

유휴토지조림 Fallow land reforestation		산불피해복구조림 Forest fire reforestation		금강소나무후계숲 Geumgang pine tree		기 타 Others	
면적 Area	본수 Seedlings	면적 Area	본수 Seedlings	면적 Area	본수 Seedlings	면적 Area	본수 Seedlings
-	-	10	11	-	-	-	-
3	8	5	8	-	-	-	-
-	-	-	-	-	-	3	2
-	-	-	-	-	-	4	2
-	-	-	-	-	-	5	2
2	1	-	-	5	5	-	-
-	-	-	-	-	-	13	5
-	-	-	-	-	-	13	35

Source : Forest Administration Division

Forest Damage

Unit : cases, ha, 1000 won

불법산림형질변경 Forest exploitation				산 불 Mountain fire				기 타 Others			
건수 cases	면적 Area	재적 volume	피해액 Amount damaged	건수 cases	면적 Area	재적 volume	피해액 Amount damaged	건수 cases	면적 Area	재적 volume	피해액 Amount damaged
2	-	-	-	2	0.65	-	180	4	-	-	-
4	-	-	22,215	2	5.50	-	5,853	-	-	-	-
9	1	-	69,801	1	0.30	-	500	-	-	-	-
15	1	-	69,196	-	-	-	-	-	-	-	-
7	1	-	-	-	-	-	-	-	-	-	-
8	1	-	39,183	-	-	-	-	-	-	-	-
17	1.4	38.4	128,640	2	0.80	-	7,096	-	-	-	-
5	0.3	-	767,576	3	0.3	-	-	-	-	-	-

Source : Forest Administration Division

28. 어가 및 어가인구 가. 해수면어업

단위 : 가구, 명

Unit : Household, person

연 별 Year	어 가 Fishery Households					어가인구	
	전 업 Full time	겸 업 Part time			호당인구 Person Per Household		
		제1종 Class-1	제2종 Class-2				
2000	1,494	1,060	434	282	152	4,801	3.2
2005	1,257	745	512	350	162	3,568	2.9
2010	870	527	343	277	66	2,195	2.5
2015	746	372	374	261	113	1,659	2.2

Fishery Households And Population Sea Fishery

연 별 Year	Fishery population		어업종사자 Fishery workers			
	남 Male	여 Female	호당종사자 Worker per Household	남	여	
				Male	Female	
2000	2,510	2,291	2,532	1.7	1,578	954
2005	1,886	1,682	2,299	1.8	1,368	931
2010	1,146	1,049	2,036	2.3	1,067	969
2015	905	754	1,298	1.7	780	518

자료 : 해양수산과

주 : 2000년은 「어업총조사」, 2005, 2010년은 「농림어업총조사」

나. 내수면어업

단위 : 가구, 명

Unit : Household, person

연 별 Year	어 가 Fishery Households					어가인구	
	전 업 Full time	경 업 Part time			호당인구 Person Per Household		
		제1종 Class-1	제2종 Class-2				
2000	24	7	17	9	8	101	4.2
2005	33	13	20	6	14	104	3.2
2010	19	5	14	3	11	50	2.6
2015	27	7	20	6	14	70	2.6

Inland Water Fishery

연 별 Year	Fishery population		어업종사자 Fishery workers			
	남 Male	여 Female	호당종사자 Worker per Household	남 Male	여 Female	
2000	57	44	41	1.7	31	10
2005	55	49	53	1.6	30	23
2010	23	27	28	1.5	17	11
2015	37	33	42	1.6	26	16

Source : Maritime Affairs & Fisheries Division

29. 어선보유

단위 : 척, 톤

연 별 Year	총 계 Total				1톤 미만 Less than 1 ton
	동 력 Powered		무동력 Non-Powered		
	척 수 No. of boats	톤 수 Ton	척 수 No. of boats	톤 수 Ton	
2008	1,738	9,367.0	1	0.3	435
2009	1,759	9,301.6	2	0.5	427
2010	1,703	8,778.6	3	0.9	290
2011	1,720	9,160.1	1	0.3	216
2012	1,738	9,376.1	1	0.3	193
2013	1,748	9,528.0	3	4.0	185
2014	1,779	9,716.0	-	-	188
2015	1,724	9,382.2	14	45	170

자료 : 해양수산과

Fishing Vessel Ownership

Unit : boat, ton

1 ~5톤 미만	5~10톤 미만	10~20톤 미만	20~30톤 미만	30~50톤 미만	50~100톤 미만	100톤 이상 100ton or larger
913	270	72	8	10	28	1
962	263	66	7	6	29	1
1,067	256	54	6	4	25	1
1,146	264	56	9	5	24	1
1,170	276	57	9	7	25	1
1,274	298	56	11	6	25	1
1,185	306	57	12	5	25	1
1,135	328	49	18	3	20	1

Source : Maritime Affairs & Fisheries Division

30. 수산물 어획고

단위 : M/T, 천원

Unit : M/T, 1000won

연 별 Year	합 계 Total		어 류 Fishes		갑각류 Crustaceans		연체동물 Mollusca	
	수 량 Catches	금 액 Value	수 량 Catches	금 액 Value	수 량 Catches	금 액 Value	수 량 Catches	금 액 Value
2011	14,351	82,349,516	9,847	45,682,276	1,957	18,061,691	1,060	4,722,070
2012	24,261	66,162,152	6,521	31,983,834	1,240	10,329,227	902	4,253,739
2013	27,317	68,009,698	7,688	36,038,807	1,786	12,700,325	829	5,198,852
2014	25,655	64,512,491	6,225	30,439,958	1,780	15,845,992	885	4,700,362
2015	21,745	57,517,645	6,183	26,820,971	2,165	13,636,590	1,934	6,075,863

Fish Catches of Fishery Products

연 별 Year	패 류 Shellfish		해 조 류 Seaweeds		기타 수산물 Other aquatic fisheries	
	수 량 Catches	금 액 Value	수 량 Catches	금 액 Value	수 량 Catches	금 액 Value
2011	1,655	3,570,338	13,337	10,265,557	81	47,584
2012	42	250,647	12,726	11,854,791	2,830	7,489,914
2013	203	665,050	16,807	13,366,899	4	39,765
2014	209	723,910	16,488	12,634,923	68	167,346
2015	67	507,811	11,393	10,386,408	3	90,002

자료 : 군산수협

Source : Gunsan Fishery Cooperative Federation

주 : 기타수산물 : 패류, 기타 수산동물 포함

31. 수산물 가공품 생산고

단위 : M/T, 천원

Unit : M/T, 1,000 won

연 별 Year	합 계		갈 치		주 구 미	
	수 량 Volume	금 액 Amount	수 량 Volume	금 액 Amount	수 량 Volume	금 액 Amount
2012	521	8,530,100	-	-	214	4,643,800
2013	395	6,437,069	-	-	164	3,187,808
2014	540	9,034,994	-	-	238	4,609,440
2015	635	11,413,494	-	-	239	4,908,930

연 별 Year	오 징 어		멸 치		고 등 어	
	수 량 Volume	금 액 Amount	수 량 Volume	금 액 Value	수 량 Volume	금 액 Amount
2012	110	1,936,000	-	-	-	-
2013	84	1,902,825	-	-	-	-
2014	124	2,797,200	-	-	-	-
2015	207	4,670,100	-	-	-	-

Production of processed Fishery Commodities

명 태		조 기		꽃 게		마 른 꽃 새 우	
수 량 Volume	금 액 Amount	수 량 Volume	금 액 Amount	수 량 Volume	금 액 Amount	수 량 Volume	금 액 Amount
-	-	-	-	-	-	-	-
-	-	-	-	-	-	-	-
-	-	-	-	-	-	-	-
-	-	-	-	-	-	-	-

대 하		아 귀		새 우		기 타	
수 량 Volume	금 액 Amount	수 량 Volume	금 액 Amount	수 량 Volume	금 액 Amount	수 량 Volume	금 액 Amount
-	-	197	1,950,300	-	-	-	-
-	-	147	1,346,436	-	-	-	-
-	-	178	1,628,354	-	-	-	-
-	-	189	1,834,464	-	-	-	-

자료: 군산수협

Source : Gunsan Fishery Cooperative Federation

32. 수산업협동조합 현황

단위 : 명, kg, 천원

Unit : Persons, kg, 1000won

연 별 Year	조합수 Number of unions	조합원수 members	직원수 staffs		주요협동사업실적 Major cooperative business			
			남 Male	여 Female	판매 Sale	구매 Purchasing	가공 Processing	
2008	1	3,410	114	95	19	45,808	28,347	4,719
2009	1	3,446	115	95	20	57,241	22,564	7,624
2010	1	3,479	118	98	20	78,140	26,285	9,179
2011	1	3,523	121	97	24	82,510	31,417	7,196
2012	1	3,628	128	103	25	66,152	31,808	7,929
2013	1	3,674	129	103	26	68,009	28,038	7,447
2014	1	3,817	129	104	25	64,512	25,321	9,159
2015	1	3,999	129	103	26	57,517	16,804	11,902

Fishery Cooperative Federation

연 별 Year			연중융자실적 Loans given by the whole year			연말현재예금잔고 Balance in deposit as of year-end		
	공제 Mutual insurance	기타 Others		금융자금 Credit banking fund	재정자금 Government fund		저축성예금 Time & savings deposit	요구불 예금 Demand deposit
2008	3,096	-	102,768	81,481	21,287	146,769	119,273	27,496
2009	3,875	-	121,911	111,030	10,881	171,284	135,327	35,957
2010	6,805	-	115,781	101,361	14,420	188,293	150,889	37,404
2011	8,541	-	117,288	103,711	13,577	189,558	155,480	34,077
2012	10,781	-	126,282	112,294	13,988	226,097	189,320	36,777
2013	9,493	-	158,853	144,633	14,220	239,352	196,695	42,675
2014	9,858	-	217,473	201,644	15,829	282,028	235,877	46,151
2015	10,426	-	213,937	194,850	19,087	305,027	254,982	50,045

자료 : 군산수협

Source : Gunsan Fishery Cooperative Federation

33. 친환경 농·축산물 출하현황

단위 : 건, 가구, ha, 톤

Unit : case, household, ha, ton

연 별 Year	농산물 Agricultural Products															
	합계 Total				유기농산물 Organic				전환기 Transition Period				무농약농산물 Pesticide Free			
	건수 No.of cases	농가수 No.of House- holds	면적 Total Area	출하량 Shipm- ents	건수 No.of cases	농가수 No.of House- holds	면적 Total Area	출하량 Shipme- nts	건수 No.of cases	농가수 No.of House- holds	면적 Total Area	출하량 Shipme- nts	건수 No.of cases	농가수 No.of House- holds	면적 Total Area	출하량 Shipme- nts
2008	128	491	757.3	...	40	78	145.0	57	171	281.1	...
2009	165	659	931.0	...	70	92	188.9	64	249	410.0	...
2010	162	492	722.0	...	58	105	213.0	68	159	275.0	...
2011	60	912	1,161.0	13,338	10	160	323.0	2,955.8	36	707	821.0	10,097.5
2012	59	992	1,268.0	6,998	13	205	364.0	1,766.0	34	744	892.0	5,192.0
2013	66	869	1,056.0	7,024	11	141	327.0	1,559.0	43	685	717	5,405.0
2014	60	609	667.0	6,510	10	80	113.0	1,110.0	44	517	549.0	5,213.0
2015	56	599	684.6	3,831	10	80	119.9	275.0	46	519	564.7	3,556.0

Shipments of Eco-Friendly Agricultural · Livestock Products

연 별 Year	농산물 Agricultural Products				축산물 Livestock Products								
	저농약농산물 Low-Pesticide				합 계 Total			유기축산물 Organic			무항생제축산물 Antibiotic Free		
	건수 No. of Cases	농가수 No. of House- holds	면적 Total Area	출하량 Shipme- nts	건수 No. of Cases	농가수 No. of House- holds	출하량 Shipme- nts	건수 No. of Cases	농가수 No. of House- holds	출하량 Shipme- nts	건수 No. of Cases	농가수 No. of House- holds	출하량 Shipme- nts
2008	31	242	331.2
2009	31	318	330.7
2010	36	228	234.0
2011	14	45	17.0	284.8
2012	12	43	12.0	39.0
2013	12	43	12	60.0
2014	6	6	5.0	99.0	6.0	6.0	88.0
2015	-	-	-	-	7.0	7.0	25.0

자료 : 국립농산물 품질관리원 전북지원 군산사무소
주 : 저농약농산물은 2015년부터 자료파악 불가

Source : National Agriculture Products Quality Management Service

VII. 광업·제조업 및 에너지
MINING AND MANUFACTURING ENERGY

VII. 광업·제조업 및 에너지 MINING AND MANUFACTURING ENERGY

- | | |
|---------------------------|---|
| 1. 광업 및 제조업(총괄) | Mining and Manufacturing(Total) |
| 2. 사업체 규모별(중분류별)광업 및 제조업 | Mining and Manufacturing by Division of Industry |
| 3. 제조업 중분류별 사업체 수 및 종사자 수 | Number of Establishments and Workers, by Division of Industry |
| 4. 산업 및 농공단지 | Industrial and Agricultural Complex |
| 5. 석유류 소비량 | Petroleum Consumption |

1. 광업 및 제조업(총괄)

단위 : 개, 명, 백만원

연 별 Year	합계			
	사업체수 No. of establishments	종사자수 Number of workers	급 여 액 (퇴직금 제외) Wages & Salaries	출 하 액 Value of shipments
2008	254	15,838	560,742	10,386,143
2009	411	21,505	728,083	11,018,346
2010	394	24,650	872,404	14,630,709
2011	451	25,926	979,569	18,386,889
2012	482	26,922	1,031,039	18,134,288
2013	502	27,062	1,091,094	17,969,501
2014	468	25,873	1,075,115	16,726,447
2015	476	26,139	1,124,504	16,099,325

자료 : 통계청 『광업제조업 조사 보고서』

※ 종사자 : 사업체가 2개이하인 경우 사업체의 비밀보호를 위해 "X"로 표시하였음.

주 : 2015년도 자료는 2015 경제총조사 잠정자료 기준 적용

2. 사업체규모별(중분류별) 광업 및 제조업

단위 : 개, 명, 백만원

종사자규모별 Employment size of Establishment	사업체수 Number of establishments	종사자수 Number of workers	연간급여액 (퇴직금 제외) Wages & Salaries
2015	476	26,139	1,124,504
광업	3	146	4,385
10-19	1	x	x
20-49	1	x	x
50-99	1	x	x
제조업	473	25,993	1,120,119
10-19	193	2,584	76,055
20-49	171	5,308	176,553
50-99	70	4,739	169,715
100-199	25	3,301	141,296
200-299	6	1,443	67,494
300-499	3	1,211	48,496
500명 이상	5	7,407	440,510

자료 : 통계청 『광업제조업 조사 보고서』

주 : 2015년도 자료는 2015 경제총조사 잠정자료 기준 적용

Mining and Manufacturing(Total)

Unit : Each, Person, Million won

(광업·제조업) Total (Mining·Manufacturing)				
완제품,반제품,재공품 재고액 Value of inventories		주요생산비 Major production Costs	부가가치 Census Value added	유형자산연말잔액 (건설중인자산제외) Amount of tangible assets at end of year
연 초 At beginning of year	연 말 At end of year			
553,713	854,275	7,357,752	3,328,953	3,880,433
1,248,340	1,176,670	7,244,226	3,702,450	4,701,955
2,102,318	2,011,769	10,020,202	4,455,341	...
2,067,249	2,791,040	13,316,762	5,431,771	7,951,963
2,397,447	2,232,159	13,396,649	4,695,531	8,746,305
2,310,249	2,147,516	13,337,774	4,436,011	8,071,871
1,049,113	1,096,766	12,047,837	4,726,263	7,678,589
1,891,448	1,711,023	11,398,524	4,576,178	7,389,931

Source : National Statistical Office 「Report on Mining and Manufacturing Surveys」

Note : "X" is used for protection of identity 2 below establishments

Mining and Manufacturing by Division of Industry

Unit : Each, Person, Million won

출 하 액 Value of shipments	주요생산비 Major production Costs	부가가치 Census Value-added	유형고정자산 연말잔액 Amount of Tangible fixed assets (at year-end)
16,099,325	11,398,524	4,576,178	7,389,931
60,404	25,711	34,583	19,830
x	x	x	x
x	x	x	x
x	x	x	x
16,038,921	11,372,813	4,541,595	7,370,101
678,232	461,172	217,577	343,509
2,009,277	1,467,565	545,377	1,000,232
1,935,227	1,400,959	530,171	659,458
2,069,276	1,463,292	599,734	760,684
994,387	626,160	357,809	512,180
485,851	294,260	195,020	135,768
7,866,671	5,659,405	2,095,907	3,958,270

Source : National Statistical Office 「Report on Mining and Manufacturing Surveys」

3. 제조업 중분류별 사업체수 및 종사자수

단위 : 개, 명

연 별 Year	합 계 Total		식료품 ¹⁾ Food Products		음 료 Beverage	
	사업체수 Establishments	종사자수 Workers	사업체수 Establishments	종사자수 Workers	사업체수 Establishments	종사자수 Workers
2008	251	15,777	30	1,516	3	237
2009	408	21,460	34	1,702	4	436
2010	391	24,603	32	1,956	3	292
2011	448	25,879	33	1,808	3	232
2012	480	26,878	36	1,929	3	265
2013	500	27,025	32	1,976	3	265
2014	466	25,824	32	1,997	3	259
2015	473	25,993	35	2,072	3	295

연 별 Year	가죽, 가방 및 신발 Tanning & Dressing of Leather, Luggage & Foot wear		목재 및 나무제품; 가구제외 Wood and Products of Wood & Cork; Except Furniture		펄프, 종이 및 종이제품 Pulp, Paper & Paper Products	
	사업체수 Establishments	종사자수 Workers	사업체수 Establishments	종사자수 Workers	사업체수 Establishments	종사자수 Workers
2008	-	-	31	703	8	492
2009	-	-	37	682	10	486
2010	-	-	31	638	8	491
2011	-	-	32	673	9	448
2012	-	-	32	663	10	458
2013	-	-	28	647	11	455
2014	-	-	30	676	9	457
2015	-	-	27	590	9	465

자료 : 통계청 「광업제조업조사보고서」

주¹⁾ : '05년 자료부터 제9차 개정(2007. 12. 28) 「한국표준산업분류」 적용

※ 사업체: 종사자 5인이상 사업체(2007 이전), 종사자10인이상 사업체(2007이후)

※ 종사자: 사업체가 2개이하인 경우 사업체의 비밀보호를 위해 "X"로 표시하였음.

주 : 2015년도 자료는 2015 경제총조사 잠정자료 기준 적용

Number Of Establishments and Workers, by Division Of Industry

Unit : Each, Person

담 배 Tobacco Products		섬유제품제조업; 의복 제외 Textiles, Except Apparel		의복, 액세서리 및 모피제품제조업 Wearing apparel, Clothing Accessories Fur Articles	
사업체수 Establishments	종사자수 Workers	사업체수 Establishments	종사자수 Workers	사업체수 Establishments	종사자수 Workers
-	-	3	105	5	73
-	-	5	172	6	139
-	-	4	169	4	95
-	-	4	213	4	80
-	-	4	185	5	85
-	-	4	128	8	106
-	-	4	151	5	82
-	-	4	139	5	76

인쇄 및 기록매체 복제업 Printing & Reproduction of Recorded Media		코크스, 연탄 및 석유정제품제조업 Coke, hard-coal & lignite fuel briquettes & Refined Petroleum Product		화학물질 및 화학제품제조업; 의약품 제외 Chemicals & Chemical Products except Pharmaceuticals and Medicinal Chemicals	
사업체수 Establishments	종사자수 Workers	사업체수 Establishments	종사자수 Workers	사업체수 Establishments	종사자수 Workers
-	-	1	x	22	1,582
-	-	1	x	30	2,163
-	-	1	x	25	2,196
1	x	1	x	28	2,666
-	x	1	x	31	2,216
-	-	2	x	30	2,453
-	-	2	x	31	2,394
-	-	1	x	33	2,979

Source : National Statistical Office 「Report on Mining and Manufacturing Surveys」

Note : 1) the data since 2005 is based on the 9th edition of the "Korean Standard Industrial Classification" revised in Dec.28,2007

※ Over 5employees enterptises(~2007)

※ Over 10employees enterptises(2007~)"X" is used for protection of identity 2 below establishments

제조업 중분류별 사업체수 및 종사자수(속)

단위 : 개, 명

연 별 Year	의료용 물질 및 의약품 제조업 Pharmaceuticals, Medicinal Chemicals & Botanical Products		고무 및 플라스틱제품 제조업 Rubber & Plastic Products		비금속광물제품 제조업 Other Non-metallic Mineral Products	
	사업체수 Establishments	종사자수 workers	사업체수 Establishments	종사자수 workers	사업체수 Establishments	종사자수 workers
2008	2	x	11	386	23	1,617
2009	1	x	16	409	25	1,238
2010	1	x	24	849	21	1,170
2011	1	x	30	966	22	1,305
2012	1	x	30	938	22	1,402
2013	1	x	22	636	30	1,538
2014	1	x	23	604	28	1,321
2015	1	x	21	568	33	1,392

연 별 Year	의료,정밀광학기계 및 시계 제조업 Medical, precision & Optical instruments, Watches & Clocks		전기장비 제조업 Electrical Equipment		기타 기계 및 장비 제조업 Other Machinery & Equipment	
	사업체수 Establishments	종사자수 workers	사업체수 Establishments	종사자수 workers	사업체수 Establishments	종사자수 workers
2008	2	x	3	42	11	354
2009	4	88	6	101	34	923
2010	4	103	11	336	37	1,683
2011	4	124	10	436	61	2,433
2012	4	195	11	408	62	2,516
2013	4	213	15	545	59	2,395
2014	4	207	10	517	46	2,259
2015	4	215	12	392	44	2,117

자료 : 통계청 「광업제조업조사보고서」

주 : 2015년도 자료는 2015 경제총조사 잠정자료 기준 적용

Number Of Establishments and Workers, by Division Of Industry(cont'd)

Unit : Each, Person

제1차 금속산업 제조업 Basic Metals		금속가공제품; 기계 및 가구제외 제조업 Fabricated Metal Products Except Machinery Furniture		전자부품, 컴퓨터, 영상, 음향 및 통신장비 제조업 Electronic Components, Computer, Radio Television & Communication Equipment & Apparatuses	
사업체수 Establishments	종사자수 workers	사업체수 Establishments	종사자수 workers	사업체수 Establishments	종사자수 workers
12	1,931	31	669	1	x
29	2,580	80	2,994	1	x
26	3,490	86	3,405	2	x
25	2,570	95	3,647	1	x
32	2,884	107	3,852	1	x
39	2,866	104	3,550	1	x
36	2,774	105	3,809	1	x
38	3,196	111	3,719	2	x

자동차 및 트레일러 제조업 Motor Vehicles, Trailers & Semitrailers		기타 운송장비 제조업 Other Transport Equipment		가구 제조업 Furniture		기타 제품 제조업 Other Manufacturing	
사업체수 Establishments	종사자수 workers	사업체수 Establishments	종사자수 workers	사업체수 Establishments	종사자수 workers	사업체수 Establishments	종사자수 workers
43	5,240	4		5		-	-
64	5,597	15		6		-	-
46	5,444	20		4		1	x
50	5,654	29		4		1	x
52	6,188	30		5		1	x
60	6,151	38	2,329	8	610	1	x
51	5,637	35	2,314	9	297	1	x
48	5,276	34	2,142	7	212	1	x

Source : National Statistical Office 「Report on Mining and Manufacturing Surveys」

Note : 1) the data since 2005 is based on the 9th edition of the "Korean Standard Industrial Classification" revised in Dec.28,2007

4. 산업 및 농공단지

단위 : 개

연 별 Year	단지수 No. of complexes	단 지 명 Name of complexes	총 면 적 (1,000㎡) Total area	분양대상면적 Rental area	
				분양면적 Rented area	
2013	3	농공단지	569	468	468
2013	1	군산국가산업단지	5,576	5,576	5,576
2013	1	군산자유무역지역	1,008	1,008	890
2013	1	군산2국가산업단지	8,872	8,872	8,872
2013	1	군산지방산업단지	5,641	4,844	4,844
2014	4	농공단지	808	649	510
2014	1	군산국가산업단지	6,828	5,576	5,576
2014	1	군산자유무역지역	1,256	1,081	921
2014	1	군산2국가산업단지	14,517	10,203	10,203
2014	1	군산지방산업단지	5,641	4,844	4,844
2015	4	농공단지	798	644	510
2015	1	군산국가산업단지	6,828	5,577	5,577
2015	1	군산자유무역지역	1,256	1,121	1,089
2015	1	군산2국가산업단지	13,356	8,873	8,873
2015	1	군산지방산업단지	5,641	3,624	3,624

자료: 투자지원과, 산업입지정보시스템(한국산업단지공단)

Industrial and Agricultural Complex

Unit : each

Number of establishments housed in the complexes	입주업체수		종업원수 (명) Number of employees	생 산 액 (억원) Gross output	수 출 액 (천불) Exports
	가동업체 Numberof operating establishments	가동율(%) operation rate			
82	78	288	1,535	4,593	31,145
155	139	58	8,156	55,770	3,020,197
28	23	82	1,261	5,713	393,617
415	306	74	9,402	38,827	1,095,699
69	64	93	4,743	51,181	1,650,759
96	87	100	1,667	3,989	34,184
147	133	43	7,741	42,463	1,900,000
29	24	85	1,301	6,150	463,417
414	337	76	9,390	26,362	759,000
63	57	91	5,476	51,249	1,435,000
101	97	96	1,627	3,990	37,248
176	149	85	6,082	37,348	1,289,392
31	26	84	1,555	5,264	347,116
456	371	81	9,576	37,969	680,472
65	65	100	5,268	49,772	1,625,033

Source : Investment Support Division

5. 석유류 소비량 Petroleum Consumption

단위 : kl		Unit : kl					
연도별	합 계 ²⁾	휘발유	등 유	경 유	벙커C유	LPG	기 타 ¹⁾
Year	Total	Gasoline	Kerosene	Diesel	Bunker C	Liquefied petroleum gas	Others
2009	424,919	68,266	22,855	175,268	158,530	49,262	...
2010	573,322	80,174	29,358	234,196	168,787	80,719	60,807
2011	588,979	82,117	26,777	234,715	162,863	74,021	82,507
2012	492,993	77,044	19,453	230,352	77,813	65,656	88,331
2013	539,126	78,580	17,053	220,439	74,161	56,388	92,505
2014	708,604	79,936	14,084	235,204	236,314	50,569	92,497
2015	829,675	96,797	17,301	308,462	285,157	55,480	121,957
1월	55340	6,603	2,468	18,304	20,451	4,647	7,514
2월	63865	9,634	3,737	23,436	22,010	4,878	5,048
3월	59715	8,021	1,508	21,945	21,179	4,715	7,061
4월	64686	7,994	877	22,969	21,930	4,117	10,916
5월	67116	8,702	463	24,357	21,425	4,687	12,169
6월	62275	6,575	373	21,671	23,115	3,983	10,540
7월	69820	7,821	368	26,556	24,060	4,792	11,014
8월	75680	8,701	655	28,811	25,889	4,767	11,623
9월	76545	8,490	809	32,216	26,186	4,582	8,845
10월	76176	8,305	2,021	30,406	25,439	4,718	10,004
11월	78060	7,676	1,580	29,439	25,206	4,694	14,159
12월	80399	8,273	2,443	28,353	28,267	4,900	13,063

자료 : 한국석유공사, 지역경제과

Source : Local Economy Division, Korea National Oil Corporation

주¹⁾ : 기타는 경질중유, 중유, 제트유등 포함

주²⁾ : 합계에 LPG제외

VIII. 전기, 가스, 수도
ELECTRICITY, GAS and WATER-SUPPLY

VIII. 전기,가스,수도 ELECTRICITY, GAS and WATER-SUPPLY

1. 용도별 전력사용량	Electric Power Consumption by Use
2. 제조업 중분류별 전력사용량	Electric Power Consumption by Division of Industry
3. 가스공급량	Gas Supply
4. 도시가스 이용현황	LNG Consumption by Use
5. 도시가스 보급률	LNG Supply Rate by Region
6. 상수도	Public Water Services
7. 상수도관	Public Water Pipe
8. 급수사용량	Consumption of Water Supplied
9. 급수사용료 부과	Charges for Water Consumption
10. 하수도 인구 및 보급률	Sewage Population and Distribution rate
11. 하수사용료 부과	Charges for Use of Sewage Facilities
12. 하수관거	Sewage Pipe

1. 용도별 전력사용량

단위 : MWh

연별 및 월별 Year & month	합 계		가 정 용		공 공 용		서비스업용	
	Total	점유율(%) Percentage	Residential	점유율(%) Percentage	Public	점유율(%) Percentage	Service	점유율(%) Percentage
2008	4,793,243	100	286,747	6.3	124,587	2.8	645,187	13.5
2009	5,240,627	100	307,664	6	128,780	3	662,793	13
2010	6,503,753	100	332,412	5.1	138,638	2.1	724,487	11.1
2011	8,102,639	100	341,363	4.2	157,504	1.9	706,674	8.7
2012	8,049,480	100	352,429	4.4	162,518	2.0	751,248	9.3
2013	7,959,179	100	356,978	4.5	165,118	2.1	705,962	8.9
2014	8,638,453	100	348,197	4.0	163,383	1.9	681,669	7.9
2015	8,239,601	100	357,067	4.4	166,356	2.0	726,594	8.9
1월	769,307	100	32,527	4.2	16,488	2.1	78,715	10.2
2월	678,514	100	32,151	4.7	15,525	2.3	75,168	11.1
3월	756,289	100	28,487	3.8	14,759	2.0	65,436	8.7
4월	748,266	100	29,884	4.0	14,321	1.9	61,410	8.2
5월	737,073	100	27,660	3.8	12,237	1.7	51,791	7.0
6월	690,604	100	27,602	4.0	12,468	1.8	49,305	7.1
7월	591,686	100	27,588	4.7	12,981	2.2	52,191	8.8
8월	643,221	100	34,187	5.3	14,428	2.2	60,395	9.4
9월	708,504	100	29,953	4.2	13,657	1.9	56,512	8.0
10월	694,895	100	27,164	3.9	11,877	1.7	54,360	7.8
11월	650,938	100	29,198	4.5	12,614	1.9	56,554	8.7
12월	570,304	100	30,666	5.4	15,001	2.6	64,757	11.4

자료 : 한국전력공사 군산지사

Electric Power Consumption by Use

Unit : MWh

산 업 용 Industry							
소 계		농림수산업용		광업용		제조업용	
Total	점유율(%) Percentage	Agriculture, forestry & fishing	점유율(%) Percentage	Mining	점유율(%) Percentage	Manufac- turing	점유율(%) Percentage
3,736,714	78.0	37,717	1.0	3,118	0.1	3,695,885	98.9
4,141,390	79	46,502	1	2,958	-	4,091,930	78
5,308,216	82	43,883	0.7	3,309	0.1	5,261,036	80.9
6,897,098	85	47,974	0.6	2,671	0.0	6,846,467	84.5
6,783,284	84.3	49,966	0.6	4,304	0.1	6,729,015	83.6
6,731,121	84.6	54,160	0.7	5,332	0.1	6,671,629	83.8
7,445,204	86.2	54,865	0.6	5,138	0.1	7,385,201	85.5
6,989,584	84.7	66,885	0.8	4,989	0.1	6,917,710	83.8
641,577	83.4	4,057	0.5	424	0.1	637,096	82.8
555,670	81.9	3,833	0.6	382	0.1	551,455	81.3
647,607	85.6	3,177	0.4	358	0.0	644,072	85.2
642,651	85.9	3,462	0.5	383	0.1	638,806	85.4
645,385	87.6	6,233	0.8	378	0.1	638,774	86.7
601,229	87.1	8,745	1.3	424	0.1	592,060	85.7
498,926	84.3	5,753	1.0	461	0.1	492,712	83.3
534,211	83.1	9,838	1.5	386	0.1	523,987	81.5
608,382	85.9	7,726	1.1	441	0.1	600,215	84.7
601,494	86.6	4,144	0.6	382	0.1	596,968	85.9
552,572	84.9	5,820	0.9	455	0.1	546,297	83.9
459,880	80.6	4,097	0.7	515	0.1	455,268	79.8

Source : Gunsan Office of Korea Electric Power Corporation

2. 제조업 중분류별 전력사용량

단위 : MWh

연별 및 월별 Year & month	합 계 Total	음식료품 및 담배제조업 Food beverages & tobacco	섬유의복 및 가죽업 Textile wearing apparel & leather industry	나무 및 나무제품 제조업(가구포함) Wood & wood products (including furniture)	종이 및 종이제품제조업 인쇄 및 출판업 Paper & paper products, printing & publishing
2008	3,752,891	395,764	14,181	111,466	255,677
2009	4,091,927	387,468	19,814	115,841	257,088
2010	5,261,032	459,902	20,882	122,211	255,215
2011	6,846,467	549,878	22,352	118,080	254,121
2012	6,729,014	690,312	22,266	139,485	261,285
2013	6,671,629	701,523	22,162	140,017	280,794
2014	7,385,201	653,319	10,416	147,349	275,701
2015	6,908,012	646,194	10,495	135,789	270,409
1월	636,323	55,982	927	12,902	22,779
2월	550,780	51,372	970	11,829	19,974
3월	643,329	55,378	837	12,739	23,182
4월	638,051	53,662	973	12,398	22,840
5월	637,913	55,786	890	11,837	23,670
6월	591,090	58,987	922	11,546	22,173
7월	491,692	62,461	892	9,786	22,956
8월	523,100	47,069	770	11,021	22,036
9월	599,535	57,254	826	10,862	22,223
10월	596,177	56,572	767	9,661	23,267
11월	545,558	51,338	868	9,904	22,348
12월	454,464	40,333	853	11,304	22,961

자료 : 한국전력공사 군산지사

Electric Power Consumption by Division of Industry

Unit : MWh

화학물과 화학, 석유, 석탄 고무 및 플라스틱제품업 Chemical, Petroleum coal, rubber & plastic products	비금속광물제품 제조업 (석유및석탄제품제외) Non-metallic mineral products	제1차 금속산업 Basic metal Industries	조립 및 금속제품 기계 및 장비제조업 Fabricated metal products, machinery & equipments	기타 제조업 Others manufacturing industry
613,171	246,080	1,401,040	21,919	636,811
494,298	223,245	1,531,604	27,225	1,245,034
530,840	245,375	2,387,391	36,532	1,202,682
2,589,717	255,716	2,004,126	59,138	1,246,381
3,198,919	225,232	1,674,823	68,951	668,670
3,085,693	231,011	1,710,114	70,740	429,575
3,699,185	231,603	1,852,420	78,374	436,834
3,413,595	243,466	1,684,764	76,536	426,764
305,329	18,590	168,504	7,940	43,370
270,780	16,970	132,304	7,399	39,182
319,475	20,105	164,531	7,046	40,036
328,509	20,900	154,816	6,549	37,404
328,860	20,906	157,711	5,803	32,450
288,618	20,807	145,555	5,999	36,483
193,459	20,464	137,938	5,872	37,864
273,354	19,565	113,257	5,504	30,524
316,029	20,289	136,307	5,356	30,389
291,184	21,929	155,120	5,525	32,152
277,335	21,295	122,443	6,163	33,864
220,663	21,646	96,278	7,380	33,046

Source : Gunsan Office of Korea Electric Power Corporation

3. 가스공급량

단위 : 개소

연별 및 월 별 Year & month	도시가스 Liquefied natural gas(LNG)		프로판
	판매소수 Number of selling stores	판매량(㎥) Amount sold	판매소수 Number of selling stores
2008	1	172,314	36
2009	1	178,234	36
2010	1	227,225	36
2011	1	274,237	36
2012	1	297,954	36
2013	1	282,444	38
2014	1	285,353	40
2015	1	280,385	40
1월	1	31,875	40
2월	1	28,423	40
3월	1	28,925	40
4월	1	24,737	40
5월	1	20,779	40
6월	1	19,796	40
7월	1	18,731	40
8월	1	16,856	40
9월	1	18,018	40
10월	1	22,979	40
11월	1	23,559	40
12월	1	25,707	40

자료 : 지역경제과, 한국석유공사

Gas Supply

unit : place

Propane gas (LPG)	부 탄 Butane gas	
판매량(t) Amount sold	판매소수 Number of selling stores	판매량(t) Amount sold
14,285	15	32,831
17,839	16	31,422
16,383	16	28,024
12,187	16	28,927
10,377	16	24,032
9,017	17	22,220
7,047	17	21,215
9,480	17	21,287
821	17	1,753
883	17	1,815
817	17	1,796
671	17	1,616
742	17	1,866
611	17	1,607
810	17	1,848
731	17	1,924
769	17	1,774
828	17	1,785
840	17	1,758
956	17	1,745

Source : Local Economy Division

4. 도시가스 이용현황

단위 : 개

연 별 Year	합 계 Total	가정용 Home use		영업용 Business use
			난방 Heating	
2015	1,122,899	1,101,409	1,047,645	12,736
1월	92,008	90,181	85,687	1,049
2월	92,681	90,836	86,352	1,062
3월	93,450	91,609	87,125	1,054
4월	93,550	91,747	87,269	1,043
5월	93,323	91,583	87,105	1,047
6월	93,415	91,695	87,217	1,041
7월	93,289	91,559	87,081	1,049
8월	93,188	91,486	87,008	1,045
9월	93,532	91,799	87,321	1,057
10월	94,165	92,392	87,914	1,075
11월	95,047	93,172	88,694	1,107
12월	95,251	93,350	88,872	1,107

자료 : 도시가스 군산지부

5. 도시가스 보급률

단위 : %, 가구

연 별 Year	보급률 Supply rate
2008	60.5
2009	65.7
2010	69.4
2011	73.6
2012	75.6
2013	74.5
2014	79.3
2015	81.6

자료 : 「에너지수급통계」 에너지경제연구원, 도시가스 군산지부

LNG Consumption by Use

Unit : each

업무용 Office use	산업용 Industry use	열병합발전용 Cogeneration	집단에너지 Community energy	수송용 Transport
7,365	1,342	35	-	12
665	110	2	-	1
669	111	2	-	1
669	115	2	-	1
644	113	2	-	1
578	112	2	-	1
562	114	2	-	1
567	111	2	-	1
543	111	2	-	1
559	111	5	-	1
580	112	5	-	1
651	111	5	-	1
678	111	4	-	1

Source : Korea Gas Safety Corporation

LNG Supply Rate by Region

Unit : %, household

도시가스 수요가구수(A) No.of supplying households	공급권역 총가구수(B) No.of total households
60,152	99,379
66,819	101,757
73,886	106,405
80,333	109,102
84,108	111,278
85,213	114,316
89,741	113,098
93,350	114,382

Source : Korea energy economics institute, Korea City Gas Association

6. 상수도

단위 : 명

연 별 Year	총 인 구 Population	급 수 인 구 Water-supply population	보급률(%) Water-supply rate
2008	267,146	243,399	92.1
2009	270,329	249,223	92.2
2010	276,166	255,720	92.6
2011	279,953	260,076	92.9
2012	282,762	263,278	93.1
2013	282,970	263,147	92.9
2014	283,320	271,562	95.8
2015¹⁾	283,931	278,897	98.2

자료 : 수도과

주¹⁾ : 공업용수 제외

7. 상수도관

단위 : m

연 별 Year	합계 Total	도수관 Aqueduct pipe			송수관 Transmission pipe			배수관		
		강관 Steel	주철관 Castiron	기타 Others	강관 Steel	주철관 Castiron	기타 Others			
2008	1,596,426	8,926	-	8,926	-	27,979	8,325	19,654	-	797,569
2009	1,475,156	8,926	-	8,926	-	27,979	8,325	19,654	-	810,958
2010	2,100,357	8,926	-	8,926	-	27,979	8,325	19,654	-	1,267,676
2011	2,210,176	9,000	-	9,000	-	120,164	120,164	-	-	1,270,876
2012	2,262,134	9,000	-	9,000	-	120,164	120,164	-	-	1,314,317
2013	2,272,496	9,000	-	9,000	-	120,164	120,164	-	-	1,319,699
2014	2,295,496	9,000	-	9,000	-	120,164	120,164	-	-	1,334,399
2015¹⁾	2,315,513	9,000	-	9,000	-	122,119	122,119	-	-	1,340,427

자료 : 수도과

주 : 합성수지관은 PVC, PE, Hi-3P 포함

Public Water Services

Unit : Person

시설용량 (m ³ /일) Water-supply capacity	급 수 량 (m ³ /일) Amount of water supplied	1일1인당 급수량(ℓ) Water supply amount per person a day	급 수 전 수(개) Number of faucets
182,100	168,862	692	44,946
182,100	172,243	691	45,809
182,100	178,510	698	46,424
182,100	199,267	766	47,093
182,100	116,061	441	47,693
182,100	114,738	436	47,832
218,742	113,006	416	48,537
218,742	116,109	416	49,056

Source : Water Supply Division

Public Water Pipe

Unit : m

Conduit pipe			급 수 관 Water supply pipe						
강 관 Steel	주철관 Castiron	기 타 Others	아연도강관 Galvanized steel	주철관 Castiron	동관 Copper	스테인레스관 Stainless steel	합성수지관 Plastic	기타 Others	
-	422,058	375,511	761,952	50,440	5,500	2,500	47,972	619,284	-
-	427,409	383,549	627,293	25,106	28,063	-	72,870	122,373	378,881
-	672,650	595,026	795,776	50,440	41,756	2,500	47,972	653,108	-
-	672,650	598,226	810,136	50,440	41,756	2,500	47,972	667,468	-
-	675,291	639,026	818,653	50,440	41,756	2,500	47,972	675,985	-
-	679,632	640,067	823,633	50,440	41,756	2,500	47,972	680,965	-
-	679,632	654,767	831,933	50,440	41,756	2,500	47,972	689,265	-
4,511	690,411	645,505	843,967	50,440	42,864	2,500	47,972	699,335	856

Source : Water Supply Division

Note : Including PVC, PE, HI-3P

8. 급수 사용량

단위 : m³

연 별 Year	합 계 Total	가 정 용 Domestic	업 무 용 Affair
2008	47,672,812	14,882,577	3,631,927
2009	49,467,405	15,526,852	-
2010	53,515,776	16,178,736	-
2011	61,471,779	16,848,249	-
2012	27,209,001	17,414,832	-
2013	27,823,762	17,811,705	-
2014	27,806,010	17,922,369	-
2015¹⁾	29,373,202	18,369,151	-

자료 : 수도과

주¹⁾ : 2012년부터 전용공업용 제외

9. 급수사용료 부과

단위 : 천원

연 별 Year	합 계 Total	가 정 용 Domestic	업 무 용 Affair
2008	33,722,112	10,429,263	5,725,793
2009	34,522,384	11,172,885	-
2010	36,712,298	11,741,388	-
2011	42,026,106	12,421,281	-
2012	28,297,118	12,875,130	-
2013	29,034,230	13,124,695	-
2014	28,951,527	13,157,371	-
2015¹⁾	31,045,064	13,446,932	-

자료 : 수도과

주¹⁾ : 2012년부터 전용공업용 제외

Consumption of Water Supplied

Unit : m³

영업용 Business	욕탕용 Public bath1	전용공업용 Industrial	기 타 Others
4,112,678	407,204	24,638,426	-
7,815,087	431,486	25,693,980	-
8,704,857	485,480	28,146,703	-
9,708,784	455,478	34,459,268	-
9,388,993	405,176	36,655,335	-
9,611,589	400,468	34,469,618	-
9,466,786	416,855	35,660,816	-
10,576,037	428,014	37,223,612	-

Source : Water Supply Division

Charges for Water Consumption

Unit : 1000won

영업용 Business	욕탕용 Public bath	전용공업용 Industrial	기 타 Others
7,276,400	674,356	9,616,300	-
12,618,497	700,643	10,030,359	-
13,568,435	743,052	10,659,423	-
15,445,670	709,669	13,449,486	-
14,797,541	624,447	14,306,508	-
15,287,051	622,484	13,451,154	-
15,143,934	650,222	13,956,263	-
16,936,133	661,999	14,514,764	-

Source : Water Supply Division

10. 하수도 인구 및 보급률

단위 : 명, km², %

연 별 Year	총인구(명) (A) Total Population	비처리인구(B) Non-serviced population	처리대상인구 (C=A+B) Object population for treatment
2008	267,146
2009	270,329
2010	276,166
2011	279,953
2012	282,762
2013	282,970
2014	288,320
2015	278,398	-	278,398

자료 : 하수과

11. 하수사용료 부과

단위 : 백만원

연 별 Year	업종별 하수사용료 Charges for Use of Sewage Facilities					
	가정용 Domestic	일반용 General	욕탕용 Bath house	산업용 Industrial	기 타 Others	
2008	6,367	3,282	2,529	57	499	-
2009	5,648	1,710	1,238	2,768	247	2,398
2010	6,106	2,338	1,319	150	2,299	-
2011	6,675	1,914	-	153	2,705	1,903
2012	8,195	2,371	1,876	-	3,421	527
2013	10,054	2,912	3,223	188	3,731	-
2014	12,836	3,643	4,167	256	4,770	-
2015	7,646	3,864	3,188	93	501	-

자료 : 하수과

Sewage Population and Distribution rate

Unit : Person, km², %

d=d1+d2+d3	하수 종말처리인구(명) Population of benefiting from sewage			하수도 보급률(%)
	물리적(1차) Mechanic(d1)	생물학적(2차) Biological(d2)	고도(3차) Advanced(d3)	Distribution rate of Sewage
230,499	-	221,108	9,391	86.3
238,675	-	238,675	-	88.6
243,042	-	14,927	228,115	88.6
250,256	-	2,066	248,190	90.0
259,249	-	2,066	257,183	92.1
260,586	-	1,958	256,954	92.1
260,938	-	1,959	258,979	92.1
256,885	-	7,004	249,881	92.3

Source : Sewage Division

Charges for Use of Sewage Facilities

Unit : Million won

하수도 처리 비용분석 Cost of Sewage Disposal					
연간부과량(천톤) (A) Total Volume Charged for the Usage of Sewage (1000 tons)	부과액(백만원) (B) Amount Charged for Usage (Million won)	평균단가 (원/톤) C=(B/A*1000) Average of Amounts (won/ton)	처리비용(백만원) (D) Expense of Sewage Treatment (Million won)	처리원가 (원/톤) E=(D/A*1000) Cost of Sewage Treatment (won/ton)	현실화율 (%) F=(C/E*100) Actual rate of benefit & cost
33,237	6,367	192	22,130	666	28.8
34,163	5,648	165	25,441	745	22.2
34,704	6,106	176	24,390	703	25.0
39,904	6,675	167	29,152	731	22.9
39,969	8,195	205	37,110	929	22.1
40,643	10,054	247	67,895	1,671	14.8
40,273	12,836	319	49,552	1,230	25.9
46,049	16,534	359	64,078	1,392	26.0

Source : Sewage Division

12. 하수관거

단위 : km², m, 개

구분 및 연별 Kind & Year	계획연장 (m) Planned length	시설연장 (m) Constructed length	보급율 (%) Distribution rate	합류식(m) Unclassified pipe	
				계획면적(km ²) Planned area	계획연장 Planned length
2008	1,035,244	953,234	92	224	163,587
2009	1,353,468	1,047,646	77	224	481,811
2010	1,580,191	1,281,938	81	83.6	291,208
2011	1,580,191	1,329,158	84	84.0	291,208
2012	1,600,163	1,281,938	80	83.6	291,208
2013	1,600,163	1,281,938	80	83.6	291,208
2014	1,600,163	1,281,938	80	84.0	291,208
2015	1,681,682	1,413,018	84	84.0	372,727

구분 및 연별 Kind & Year	분 류 식(m) Classified pipe				
	오수관거 Sewage Pipe Line			우수관거	
	시설연장 Constructed length	암거 Culvert		계획연장 Planned length	시설연장 Constructed length
사각형 Quadrangle		원형 Circle			
2008	306,867	13,780	293,087	458,027	289,016
2009	306,867	13,780	293,087	458,027	269,016
2010	468,596	13,957	454,639	578,307	522,134
2011	515,816	13,957	501,859	578,307	522,134
2012	468,596	13,957	454,639	578,307	522,134
2013	468,596	13,957	454,639	578,307	522,134
2014	497,396	13,957	454,639	578,307	522,134
2015	518,157	14,118	504,039	578,307	522,134

자료 : 하수과

Sewage Pipe

Unit : km², m, each

시설연장 Constructed length	합 류 식(m) Unclassified pipe				분류식(m) Classified pipe	
	암거 Culvert		개거 Open ditch	측구 Gutter	계획면적(km ²) Planned area	오수관거
	사각형 Quadrangle	원형 Circle				계획연장 Planned length
377,351	35,653	220,209	31,340	90,149	163	413,630
471,763	35,653	314,621	31,340	90,149	326	413,630
291,208	34,238	185,258	1,035	70,677	163	710,676
291,208	34,238	185,258	1,035	70,677	163	710,676
291,208	34,238	185,258	1,035	70,677	322	730,648
291,208	34,238	185,258	1,035	70,677	322	730,648
291,208	34,238	185,258	1,035	70,677	322	730,648
372,727	34,448	266,567	1,035	70,677	644	730,648

분 류 식(m) Classified pipe				맨 홀 (개소) Manhole (Numbers)	우·오수받이 (개소) Storm & House inlet (Numbers)	토실·토구 (개소) Sewer outlet (Numbers)
우수관거 Rain Water Pipe Line						
암 거 Culvert		개 거 Open ditch	측 구 Gutter			
사각형 Quadrangle	원형 Circle					
64,094	200,031	178	4,713	16,417	17,415	87
64,094	200,031	178	4,713	16,417	17,415	87
80,983	367,308	10,680	63,163	23,021	17,415	87
80,983	367,308	10,680	63,163	23,021	17,415	87
80,983	367,308	10,680	63,163	23,021	18,415	87
80,983	367,308	10,680	63,163	23,021	18,415	87
80,983	367,308	10,680	63,163	23,021	20,702	87
80,983	367,308	10,680	63,163	23,040	21,900	87

Source : Sewage Division

Ⅸ. 유통.금융.보험 및 기타 서비스

TRADE, BANKING, INSURANCE AND OTHER SERVICES

IX. 유통·금융·보험 및 기타 서비스

TRADE, BANKING, INSURANCE AND OTHER SERVICES

1. 유통업체현황	Distribution Stores
2. 금융기관	Financial Institutions
3. 금융기관 예금, 대출 및 어음	Deposits, Loans and Bills of Financial Institutions
4. 새마을금고 및 신용협동조합	Sammaeul funds and Credit union federations
5. 농·수산물 도매시장별 유통량	Trading Volume of Agricultural and Fishery Products, by Wholesale Markets
6. 수출·입 통관실적	Exports and Imports Cleared
6-1. 수출실적	Exports
6-2. 수입실적	Imports
7. 농림수산물 수출·입 실적	Exports and Imports of Agricultural, Forestry & Fishery Products

1. 유통업체 현황

단위 : 개소, ㎡

연 별 Year	합 계 Total			대형마트(할인점) Discounter store		
	개소 Number	면 적 Floor Space		개소 Number	면 적 Floor Space	
		매 장 면 적 Store	건 물 연면적 Establish- ment		매 장 면 적 Store	건 물 연면적 Establish- ment
2008	9	48,846	41,564	2	24,401	41,564
2009	10	55,189	41,564	2	24,401	41,564
2010	10	55,189	41,564	2	24,401	41,564
2011	10	57,959	41,564	2	24,401	41,564
2012	10	57,959	41,564	2	24,401	41,564
2013	10	57,959	41,564	2	24,401	41,564
2014	10	57,959	41,564	2	24,401	41,564
2015	10	57,959	41,564	2	24,401	41,564

연 별 Year	시 장 Market					
	소 계 Total			전통시장		
	개소 Number	점포수 No. of Stores	매장면적 Store	개소 Number	점포수 No. of Stores	매장면적 Store
2008	7	785	24,445	2	361	6,581
2009	8	785	30,788	2	361	6,581
2010	8	785	30,788	2	361	6,581
2011	8	860	33,558	2	436	9,351
2012	8	860	33,558	2	436	9,351
2013	8	860	33,558	8	860	33,558
2014	8	860	33,558	8	860	33,558
2015	8	860	33,558	8	860	33,558

자료 : 지역경제과

Distribution Stores

Unit : Place, ㎡

전 문 점 Specialty store			백 화 점 Department store			쇼핑센터 Shopping center		
개소 Number	면 적 Floor space		개소 Number	면 적 Floor space		개소 Number	면 적 Floor space	
	매 장 면 적 Store	건 물 연면적 Establishment		매 장 면 적 Store	건 물 연면적 Establishment		매 장 면 적 Store	건 물 연면적 Establishment
-	-	-	-	-	-	-	-	-
-	-	-	-	-	-	-	-	-
-	-	-	-	-	-	-	-	-
-	-	-	-	-	-	-	-	-
-	-	-	-	-	-	-	-	-
-	-	-	-	-	-	-	-	-
-	-	-	-	-	-	-	-	-
-	-	-	-	-	-	-	-	-

시 장 Market				기타 대규모점포 Other Large-scale store		
상점가 Shopping Street						
개소 Number	점포수 No. of Stores	면 적 Floor space		개소 Number	면 적 Floor space	
		매장면적 Store	대지면적 Plottage		매장면적 Store	건물 연면적 Establishment
-	-	-	-	-	-	-
-	-	-	-	-	-	-
-	-	-	-	-	-	-
-	-	-	-	-	-	-
-	-	-	-	-	-	-
-	-	-	-	-	-	-
-	-	-	-	-	-	-
-	-	-	-	-	-	-

Source : Local Economy Division

2. 금융기관

단위 : 개소

연별 Year	계 Total	한국 은행 Bank of Korea	시중은행 Nation-wide commercial banks							
			조흥 Cho hung bank	우리 Woori bank	SC제일 SC Korea First bank	국민 Gugmin bank	한국외환 Korea exchange bank	신한 Shinhan bank	한국씨티 City bank	하나 Hana bank
2008	36	-	-	4	1	2	1	4	-	2
2009	37	-	-	3	1	4	1	4	-	2
2010	37	-	-	3	1	4	1	4	-	2
2011	38	-	-	3	1	3	1	4	-	2
2012	38	-	-	3	1	3	1	4	-	2
2013	37	-	-	3	1	3	1	4	-	2
2014	35	-	-	3	1	3	1	4	-	2
2015	36	-	-	3	2	3	-	4	-	3

자료 : 한국은행 전북지부

주 : 사무소, 출장소 포함

Financial Institutions

Unit : number

지방은행 Local bank	특수은행 Chartered banks				기 타 Others banks		
전북은행 Jeonbuk bank	중소기업은행 The small and medium industry bank	농협중앙회 National federation agricultural cooperative	수협중앙회 N.F.F.C	한국산업은행 the Korea development bank	수출입은행 The exports imports bank	장기신용은행 long term credit bank	외국은행 Foreign bank
12	3	6	-	1	-	-	-
12	3	6	-	1	-	-	-
12	3	6	-	1	-	-	-
13	4	6	-	1	-	-	-
13	4	6	-	1	-	-	-
13	3	6	-	1	-	-	-
11	3	6	-	1	-	-	-
11	3	6	-	1	-	-	-

Source : The Bank of Korea Jeonbuk Branch

Note : Included office & branch office

3. 금융기관 예금, 대출 및 어음¹⁾

단위 : 10억원

연별 및 월별 Year & Month	예금 총계 Grand total	저축성예금 Time and savings deposits			
		계 Total	정기예금 Time	정기적금 Installment savings	저축예금 Savings
2008	1,903	1,544	928	64	276
2009	2,169	1,830	1,048	103	342
2010	2,268	1,912	1,108	114	391
2011	2,582	2,170	1,307	116	430
2012	2,541.4	2,146.6	1,202.0	158.5	453.7
2013	2,683.1	2,253.8	1,169.2	166.4	498.5
2014	2,742.1	2,288.3	1,189.7	156.4	548.8
2015	2,768.0	2,226.8	1,063.4	145.7	643.8
1월	2,737.4	2,268.9	1,172.8	154.8	546.8
2월	2,789.9	2,304.2	1,139.4	152.8	570.4
3월	2,763.2	2,229.6	1,127.6	151.3	564.8
4월	2,723.5	2,186.8	1,118.3	151.5	581.0
5월	2,724.2	2,214.1	1,136.6	151.0	585.9
6월	2,727.2	2,167.4	1,117.1	152.7	585.1
7월	2,686.8	2,184.3	1,133.4	152.1	599.1
8월	2,726.9	2,187.0	1,115.7	150.7	593.8
9월	2,787.4	2,243.9	1,117.1	151.5	613.3
10월	2,825.1	2,271.9	1,122.4	148.1	617.1
11월	2,806.8	2,257.7	1,109.4	147.3	610.2
12월	2,768.0	2,226.8	1,063.4	145.7	643.8

자료 : 한국은행 전북지부

주¹⁾ : 예금 및 대출금은 연월말, 어음교환 및 부도는 연월중 기준

Deposits, Loans and Bills of Financial Institutions

Unit : billion won

기 타 Other	요구불 예 금 Demand deposits	대 출 Lending	어 음 교 환 Bill clearing				
			장수(천장) Number of bills	금 액 Amount	장당평균 금액(천원) Average value per bill	부도액 Dishonored amount	부도율 Dishonored rate
276.0	359.0	2,770.0	2,629	3666.3	1,394	22.1	0.60
338.0	339.0	3,095.0	2,554	3511.7	1,374	16.6	0.47
298.0	357.0	3,292.0	2,125	2978.4	1,402	7.2	0.24
316.9	411.7	3,644.3	1,741	2864.5	1,645	9.7	0.34
332.4	394.7	4,090.1	1,124	2,487.3	2,213	4.3	0.17
419.7	429.3	4,529.9	808.0	2,140.5	2,649.1	8.6	0.40
393.5	453.7	4,995.5	705.1	2,038.6	2,891.2	19.2	0.94
373.9	541.3	5,215.8	558.2	1,925.8	3,450.0	12.62	0.66
394.5	468.5	4,964.4	55.8	139.7	2,503.6	0.75	0.54
441.6	485.7	4,990.4	51.4	142.6	2,774.3	0.77	0.54
385.9	533.6	5,068.7	55.0	206.4	3,752.7	0.95	0.46
336.0	536.6	5,066.9	48.3	170.4	3,528.0	0.6	0.37
340.5	510.1	5,093.1	43.9	140.7	3,205.0	0.3	0.19
312.5	559.8	5,051.5	45.7	162.0	3,544.9	1.34	0.83
299.8	502.5	5,045.5	44.1	162.5	3,684.8	1.15	0.71
326.9	539.9	5,160.9	39.8	133.2	3,346.7	1.54	1.15
362.0	543.5	5,221.9	39.1	159.9	4,089.5	3.30	2.06
384.3	553.2	5,265.4	49.1	142.1	2,894.1	0.17	0.12
390.9	549.1	5,247.5	40.1	181.2	4,518.7	1.46	0.81
373.9	541.3	5,215.8	45.9	185.0	4,030.5	0.30	0.16

Source : The Bank of Korea Jeonbuk Branch

4. 새마을금고 및 신용협동조합

단위 : 개, 백만원

연도별 Year	새마을금고 Sammaeul funds				
	금고수 Numbers of S.funds	자산액 Amount of assets	예금액 Amount of Deposits	대출액 Amount of loans	회원수(명) number of Members
2008	8	143,898	133,621	93,999	56,945
2009	8	172,189	162,484	121,006	58,578
2010	8	211,892	198,541	148,557	56,627
2011	7	216,656	199,620	161,389	52,682
2012	7	271,109	251,662	171,878	55,997
2013	7	303,890	280,020	183,200	58,514
2014	5	327,481	300,653	206,973	58,142
2015	5	346,200	314,645	198,453	59,670

자료 : 새마을금고연합회전북지부, 신용협동조합중앙회전북지부

Sammaeul funds and Credit union federations

Unit : number, million won

신용협동조합 Credit Union federations				
조합수 Numbers of C.U.federation	자산액 Amount of assets	예금액 Amount of deposits	대출액 Amount of loans	조합원수(명) Number of members
11	212,428	190,824	145,003	50,100
11	270,755	244,790	168,453	58,367
11	322,671	293,420	195,702	56,508
10	332,879	302,788	220,487	54,538
10	381,360	349,009	235,444	53,059
10	403,388	370,144	260,880	54,092
10	447,019	412,892	286,411	53,305
10	482,707	445,727	309,919	54,985

5. 농·수산물 도매시장별 유통량

단위 : 톤, 천원

연 별 Year	합 계 Total		청 과 (군산원협) Vegetables and fruits
	유통량 Trading volume	금액 Value	유통량 Trading volume
2008	33,808	70,007,000	21,572
2009	35,285	83,109,837	20,277
2010	50,216	107,740,606	19,000
2011	48,531	109,937,076	20,569
2012	44,854	103,925,152	20,593
2013	49,175	108,051,248	21,858
2014	48,805	99,797,668	23,150
2015	43,483	94,212,314	21,740

자료 : 군산원협, 군산수협

Trading Volume of Agricultural and Fishery Products, by Wholesale Markets

Unit : ton, 1000 won

청 과 (군산원협) Vegetable sand fruits	수 산 (군산수협) Marine	
금액 Value	유통량 Trading volume	금액 Value
24,199,000	12,236	45,808,000
25,868,208	15,008	57,241,629
29,600,000	31,216	78,140,606
27,427,000	27,962	82,510,076
37,763,000	24,261	66,162,152
40,041,550	27,317	68,009,698
35,285,177	25,655	64,512,491
36,694,669	21,743	57,517,645

6. 수출·입 통관 실적

단위 : 천불

연별 및 월별 Year & month	총 액(A+B) Total Amount	수 출(A) Export
2008	8,916,439	4,167,914
2009	7,095,543	3,170,139
2010	11,648,735	6,382,805
2011	14,303,954	7,798,771
2012	13,828,798	7,943,556
2013	11,653,775	5,812,851
2014	9,910,016	4,654,811
2015	8,786,628	4,176,638
1월	796,132	425,141
2월	736,159	336,432
3월	921,978	479,873
4월	704,094	343,388
5월	762,761	373,378
6월	848,582	385,134
7월	803,904	424,796
8월	589,638	225,321
9월	741,520	384,669
10월	640,877	243,949
11월	639,375	331,476
12월	601,608	223,081

자료 : 군산세관

Exports and Imports Cleared

Unit : USD 1,000

수 입(B) Import	수출입초과(A-B) Excess of Export and Import
4,748,525	-580,611
3,925,404	-755,265
5,265,930	1,116,875
6,505,183	1,293,588
5,885,242	2,058,314
5,840,924	-28,073
5,255,205	-600,394
4,609,990	-433,352
370,991	54,150
399,727	-63,295
442,105	37,768
360,706	-17,318
389,383	-16,005
463,448	-78,314
379,108	45,688
364,317	-138,996
356,851	27,818
396,928	-152,979
307,899	23,577
378,527	-155,446

Source : Gunsan Customs

6-1. 수출실적

단위 : 천불

연별 및 월별 Year & month	합 계 Total	식품 및 산동물 Foods and live animals	음료 및 담배 Beverage and tobacco	비식용원재료 (연료제외) Crude materials inedible except fuels	광물성연료, 윤활유 및 관련물질 Mineral fuels, lubricant and related materials	동식물성 유지 및 왁스 Animal and vegetable oils & fats and waxes
2008	3,629,662	6,428	1,125	1,935	-	-
2009	3,208,318	6,528	1,352	3,141	7	-
2010	6,034,516	11,167	1,488	826	-	-
2011	7,417,943	9,537	1,925	2,859	2	-
2012	7,030,643	9,417	3,037	1,666	-	-
2013	5,052,281	11,958	4,160	1,279	63	-
2014	3,799,396	12,671	3,865	515	-	-
2015	3,647,234	9,788	3,373	6,457	468	-
1월	375,698	886	179	87	-	-
2월	304,758	683	431	10	-	-
3월	428,913	794	266	4	138	-
4월	291,663	1,056	247	251	-	-
5월	343,614	1,311	37	336	2	-
6월	341,897	969	728	993	-	-
7월	356,902	1,087	354	709	328	-
8월	199,942	436	347	721	-	-
9월	350,104	394	394	881	-	-
10월	204,362	680	138	715	-	-
11월	282,824	833	88	1238	-	-
12월	166,558	659	163	513	-	-

자료 : 투자지원과 『SITC에 의한 무역통계』 한국무역협회

Exports

Unit : USD 1,000

화학물 및 관련제품 Chemicals and related products	재료별 제조제품 Manufactured goods classified chiefly by material	기계 및 운수장비 Machinery and transport equipment	기타 제조제품 Miscellaneous manufactured articles	달리 분류되지 않은 상품 및 취급물 Commodities & transactions n.e.c
472,721	463,198	2,679,169	5,084	2
880,252	206,205	2,107,897	2,936	-
1,378,291	264,191	4,376,684	1,862	7
1,894,156	429,748	5,070,537	9,174	5
1,225,953	354,567	5,422,774	13,228	-
1,167,493	276,054	3,577,989	12,713	-
1,284,907	317,756	2,123,640	56,042	-
1,077,823	177,200	2,244,828	37,378	89,919
91,089	19,872	252,167	2,515	8,902
98,291	14,905	182,267	1,060	7,110
99,749	17,073	300,297	1,371	9,220
113,463	14,407	150,918	1,963	9,358
100,399	17,186	215,455	1,583	7,305
109,155	16,047	205,275	1,974	6,757
82,080	16,482	247,159	1,467	7,236
77,304	12,263	97,765	2,611	8,495
80,857	12,313	244,607	4,101	6,557
78,656	11,601	99,594	5,592	7,386
80,863	12,220	173,735	8,563	5,284
65,917	12,831	75,587	4,578	6,310

Source : Korea International Trade Association

6-2. 수입실적

단위 : 천불

연별 및 월별 Year & month	합 계 Total	식품 및 산동물 Foods and live animals	음료 및 담배 Beverage and tobacco	비식용원재료 (연료제외) Crude materials inedible except fuels	광물성연료, 윤활유 및 관련물질 Mineral fuels, lubricant and related materials	동식물성 유지 및 왁스 Animal and vegetable oils & fats and waxes
2008	1,790,668	356,841	393	577,521	634	9,138
2009	1,178,887	278,887	56	291,273	220	8,371
2010	1,482,906	280,268	517	437,708	6,320	6,352
2011	2,124,806	339,896	12	585,086	39,538	7,332
2012	1,675,200	361,585	1	461,817	62,297	9,443
2013	1,618,617	436,416	3	330,164	17,266	7,953
2014	1,651,622	414,157	858	339,174	28,733	3,232
2015	1,630,792	316,323	1,980	304,327	21,575	1,470
1월	133,004	30,598	94	22,031	2,275	19
2월	139,890	19,853	149	24,374	2,299	146
3월	150,461	28,083	100	26,608	2,491	19
4월	157,210	36,171	238	26,257	3,183	19
5월	138,790	33,384	110	24,099	798	635
6월	159,914	27,753	151	28,006	2,998	492
7월	147,319	31,508	187	27,390	629	20
8월	114,550	19,171	248	21,241	1,015	19
9월	121,473	26,323	338	20,691	116	24
10월	124,719	22,941	35	24,081	1,632	-
11월	132,236	19,509	209	32,942	4,075	46
12월	111,227	21,030	122	26,607	64	29

자료 : 투자지원과 『SITC에 의한 무역통계』 한국무역협회

Imports

Unit : USD 1,000

화학물 및 관련제품 Chemicals and related products	재료별 제조제품 Manufactured goods classified chiefly by material	기계 및 운수장비 Machinery and transport equipment	기타 제조제품 Miscellaneous manufactured articles	달리 분류되지 않은 상품 및 취급물 Commodities & transactions n.e.c
143,457	271,259	411,100	20,325	-
136,436	110,166	334,540	18,938	-
174,118	128,081	425,172	24,370	-
336,796	324,593	467,657	23,896	-
303,948	210,012	243,331	22,767	-
318,974	258,958	225,701	23,181	-
363,892	209,964	266,939	24,673	-
302,768	286,591	360,134	35,252	-
18,277	32,658	24,805	2,179	-
34,922	26,925	28,698	2,525	-
26,922	29,954	34,162	2,123	-
23,928	27,975	37,288	2,027	-
23,480	21,338	31,792	3,152	-
31,685	30,455	28,001	10,374	-
25,718	24,134	34,553	3,090	-
30,219	20,029	20,156	2,452	-
22,354	22,908	27,482	1,236	-
23,839	18,611	32,216	1,365	-
26,191	12,824	34,242	2,103	-
15,232	18,779	26,738	2,626	-

Source : Korea International Trade Association

7. 농림수산물 수출·입 실적

단위 : 천불

연도별 월 별	수 출 Exports				
	계 Total	농산물 Agricultural Products	축산물 Livestock Products	임산물 Forestry Products	수산물 Fishery Products
2008	14,280	6,735	1,220	6,235	90
2009	10,835	6,787	1,174	2,865	9
2010	18,984	15,996	569	2,356	64
2011	16,692	11,120	541	4,933	98
2012	22,767	12,142	173	10,138	314
2013	26,308	16,258	94	9,523	329
2014	27,927	16,051	196	11,185	494
2015	25,805	12,393	154	7,293	5,965
1월	1,407	1,064	2	331	10
2월	1,910	1,111	6	784	10
3월	1,502	1,002	27	436	36
4월	1,637	1,294	2	197	144
5월	1,989	1,343	2	359	285
6월	3,544	1,620	3	966	956
7월	2,758	1,314	0	700	743
8월	1,822	685	15	462	660
9월	2,717	672	16	1,132	897
10월	2,325	692	33	837	762
11월	2,667	838	27	808	993
12월	1,528	758	21	281	467

자료 : 한국무역협회 무역통계

Exports and Imports of Agricultural, Forestry & Fishery Products

Unit : USD 1,000

계 Total	수 입 Imports				Year & Month
	농산물 Agricultural Products	축산물 Livestock Products	임산물 Forestry Products	수산물 Fishery Products	
513,644	370,452	4,464	123,649	15,079	2008
388,054	285,313	3,609	85,151	13,982	2009
414,588	288,924	3,464	107,842	14,358	2010
509,273	359,703	3,998	131,653	13,919	2011
517,173	382,744	3,605	112,011	18,813	2012
604,953	447,549	4,115	134,146	20,162	2013
586,142	423,938	4,044	132,807	25,355	2014
446,694	320,330	6,812	102,453	17,099	2015
38,459	30,786	235	6,383	1,054	January
33,298	22,610	359	9,862	467	February
38,533	28,329	259	8,855	1,090	March
45,623	35,961	376	6,468	2,818	April
46,177	34,321	1,059	9,712	1,085	May
38,927	28,723	997	8,316	892	June
44,291	31,857	529	10,857	1,048	July
29,616	20,365	477	7,451	1,323	August
35,564	25,567	626	7,256	2,116	September
35,330	23,091	648	9,524	2,067	October
28,047	18,056	823	7,685	1,483	November
32,828	20,664	423	10,084	1,657	December

Source : The Korea International Trade Association

X. 주택, 건설

HOUSING AND CONSTRUCTION

X. 주택, 건설 HOUSING AND CONSTRUCTION

1. 주택현황 및 보급률	Type of Housing Units and Housing supply rate
2. 건축허가	Building Construction Permits
3. 아파트건설	Construction of Apartment
4. 주택가격	Housing Price
5. 토지거래 허가	Permits for Land Transaction
6. 자가변동률	Land Price Changing Rate
7. 토지거래 현황	Land Transactions by Use and Purpose
8. 용도지역	Specific Use Area
9. 용도지구	Land by Purpose
10. 공원	Parks
11. 하천	Rivers and Streams
12. 하천부지점용	Use of River Sites
13. 도로	Roads
14. 도로시설물	Road Facilities
15. 교량	Bridges
16. 건설장비	Construction Machinery and Equipments

1. 주택현황 및 보급률

단위 : 가구, 호

연 별 Year	일반가구수 ¹⁾ No. of general households (A)	주 택 수		
		합 계 ⁴⁾ Total (B)	단독주택	
			Detached dwelling	다가구주택 Multi family house
2004	91,910	84,027	30,456	134
2005	85,030	84,538	32,244	950
2006	85,584	87,602	33,447	-
2007	84,289	88,890	33,215	-
2008	84,198	99,310	38,355	-
2009	84,087	102,658	39,814	-
2010 ²⁾	94,944	94,945	29,721	9,748
2011	97,498	109,297	42,262	-
2012	99,741	114,489	45,330	17,048
2013	102,036	116,720	28,320	18,706
2014	104,384	119,959	28,326	19,528
2015³⁾	106,127	107,580	29,533	1,976

자료 : 건축경관과

주¹⁾: 일반가구를 대상으로 집계(비혈연가구, 1인가구 포함), 단, 집단가구(6인 이상 비혈연가구, 기숙사, 사회시설 등) 및 외국인 가구는 제외

주²⁾: 국토해양부 새로운 산정방식 적용, 주택수는 2010년도 인구주택총조사 결과를 근거로 하였으며, 다가구주택수는 국토부 주택보급률 발표자료 주택수에서 인구주택총조사 주택수를 제외하여 산출한 숫자임

주³⁾: 2015년도 자료는 인구주택총조사 결과를 근거로 함

주⁴⁾: 주택수 합계에서 비거주용 건물내 주택은 제외

Type of Housing Units and Hosing supply rate

Unit : Households, house

Number of houses by type of housing unit			주택보급률(%) Housing supply rate (B)/(A)*100
아 파 트 Apartment	연립주택 Rowhouses	다세대주택 Apartment units in a private house	
46,397	3,643	653	91.4
48,140	3,847	307	99.4
49,995	3,847	313	102.4
51,513	3,848	314	105.5
56,793	3,848	314	117.9
58,682	3,848	314	122.1
60,372	3,706	355	100.0
62,967	3,713	355	112.1
64,799	3,886	474	114.8
64,861	4,147	686	114.4
67,147	4,159	799	114.9
70,631	4,283	1,207	101.4

Source : Architectural Landscape Division

2. 건축허가

단위 : 동수 , m²

연별 및 용도별 Year & Used		합 계 Total						
		계 Total	콘크리트 Concrete	철 골 Steelframe	조 적 Masonry	철골, 철근 ferro, concrete	나 무 Wooden	기 타 Others
2009	동 수	1,112	465	494	121	6	25	1
	연면적	459,350	258,703	153,673	9,995	35,557	1,395	27
2010	동 수	1,172	492	543	110	6	20	1
	연면적	399,918	271,356	114,981	8,144	4,540	842	55
2011	동 수	1,311	597	587	80	7	39	1
	연면적	548,227	334,829	190,783	6,436	12,520	3,659	-
2012	동 수	1,338	674	525	85	1	53	-
	연면적	1,057,429	917,042	128,307	7,091	16	4,973	-
2013	동 수	1,416	600	772	87	10	46	1
	연면적	834,015	586,743	206,968	7,079	28,278	4,793	154
2014	동 수	1,329	390	833	69	3	32	2
	연면적	581,254	287,861	282,181	5,236	1,756	4,005	215
2015	동 수	1,320	531	664	74	8	41	2
	연면적	1,026,971	807,328	201,403	5,085	8,720	4,232	203
주거용	동 수	457	274	92	50	1	38	2
	연면적	524,985	509,604	7,806	3,297	234	3,902	142
상업용	동 수	446	153	267	19	5	2	-
	연면적	182,717	128,459	51,397	1,522	969	309	61
농수산용	동 수	28	0	28	-	-	0	-
	연면적	11,096	0	11,096	-	-	-	-
공업용	동 수	173	11	162	-	-	0	-
	연면적	113,093	8,183	104,910	-	-	-	-
공공용	동 수	17	13	4	-	-	0	-
	연면적	14,441	12,777	1,664	-	-	-	-
교육/ 사회용	동 수	65	34	24	4	2	1	-
	연면적	48,192	32,676	7,838	140	7,517	21	-
기타	동 수	134	46	87	1	-	-	-
	연면적	132,447	115,629	16,692	126	-	-	-

자료 : 건축경관과

주 : 국토해양부 사업승인분 포함

Building Construction Permits

Unit : Building, m²

신 축 New building						
계	콘크리트	철 골	조 적	철골, 철근	나 무	기 타
Total	Concrete	Steelframe	Masonry	Ferro concrete	Wooden	Others
664	572	272	44	-	5	-
952,785	871,238	77,029	3,973	16	529	-
664	363	246	48	2	5	-
282,539	224,876	51,460	4,523	1,151	529	-
-	-	-	-	-	-	-
-	-	-	-	-	-	-
923	572	272	44	-	35	-
956,415	871,238	77,029	3,973	16	4,159	-
973	401	491	38	-	31	-
718,266	542,136	142,228	3,682	26,640	3,786	-
844	278	509	27	1	27	2
405,323	237,086	161,498	2,670	224	3,630	215
848	411	373	26	3	33	2
891,696	756,445	121,298	2,321	7,786	3,704	142
386	256	70	24	1	33	2
519,919	507,459	6,345	2,165	234	3,574	142
272	95	175	2	0	0	-
151,781	113,447	38,013	156	35	130	-
9	-	9	-	0	-	-
3,405	-	3,405	-	0	-	-
65	4	61	-	0	0	-
67,610	6,442	61,168	-	0	-	-
5	4	1	-	0	0	-
7,854	7,734	120	-	0	-	-
15	13	-	-	2	-	-
18,722	11,205	-	-	7,517	-	-
96	39	57	-	-	0	-
122,405	110,158	12,247	-	-	-	-

Source : Architectural Landscape Division

Note : Including business shares approved

2. 건축허가(속)

단위 : 동수, m²

연별 및 용도 Year & Used		증축.개축.이전.대수선 Extension / Reconstruction						
		계 Total	콘크리트 Concrete	철 골 Steelframe	조 적 Masonry	철골,철근 Ferro, Concrete	나 무 Wooden	기 타 Others
2009	동 수	349	71	235	25	-	14	-
	연면적	73,467	23,408	47,511	1,780	-	607	-
2010	동 수	437	96	279	47	1	13	1
	연면적	101,120	35,484	61,039	2,201	2,199	142	55
2011	동 수	367	69	254	30	2	11	1
	연면적	110,145	20,650	82,617	2,000	4,195	683	-
2012	동 수	349	71	235	25	1	17	-
	연면적	73,467	23,408	47,511	1,780	-	768	-
2013	동 수	371	72	257	32	-	10	-
	연면적	93,068	31,383	59,977	1,187	-	521	-
2014	동 수	420	79	305	30	2	4	-
	연면적	155,938	37,954	114,831	1,478	1,422	253	-
2015	동 수	398	80	274	34	3	7	-
	연면적	115,734	40,378	73,719	1,057	264	316	-
주거용	동 수	62	12	21	24	-	5	-
	연면적	3,455	1,213	1,313	684	-	245	-
상업용	동 수	124	33	81	6	3	1	-
	연면적	21,460	10,649	10,270	227	264	50	-
농수산용	동 수	19	-	19	-	-	-	-
	연면적	7,691	-	7,691	-	-	-	-
공업용	동 수	108	7	101	-	-	-	-
	연면적	45,483	1,741	43,742	-	-	-	-
공공용	동 수	11	8	3	-	-	-	-
	연면적	5,934	4,390	1,544	-	-	-	-
문교/ 사회용	동 수	39	13	22	3	-	1	-
	연면적	22,583	17,099	5,443	20	-	21	-
기타	동 수	35	7	27	1	-	-	-
	연면적	9,128	5,286	3,716	126	-	-	-

자료 : 건축경관과

주 : 국토해양부 사업승인분 포함

Building Construction Permits

Unit : Building, m²

용도변경 Change of use						
계 Total	콘크리트 Concrete	철 골 Steelframe	조 적 Masonry	철골,철근 Ferro, concrete	나 무 Wooden	기 타 Others
66	31	18	16	-	1	-
27,547	22,396	3,767	1,338	-	46	-
71	33	18	15	3	2	-
16,259	10,996	2,482	1,420	1,190	171	-
68	30	20	17	-	1	-
27,777	21,779	3,863	1,339	673	123	-
66	31	18	16	-	1	-
27,547	22,396	3,767	1,338	-	46	-
72	27	21	17	-	5	-
22,681	13,224	5,123	2,210	-	486	-
65	33	19	12	-	1	-
19,993	12,821	5,852	1,088	110	122	-
74	40	17	14	2	1	-
19,541	10,505	6,386	1,707	670	212	61
9	6	1	2	-	-	-
1,611	932	148	448	-	83	-
50	25	11	11	2	1	-
9,476	4,363	3,114	1139	670	129	61
-	-	-	-	-	-	-
-	-	-	-	-	-	-
-	-	-	-	-	-	-
-	-	-	-	-	-	-
1	1	-	-	-	-	-
653	653	-	-	-	-	-
11	8	2	1	-	-	-
6,887	4,372	2,395	120	-	-	-
3	-	3	-	-	-	-
914	185	729	-	-	-	-

Source : Architectural Landscape Division
Note : Including business shares approved

3. 아파트 건립¹⁾

단위 : 개수

연별 및 읍면동별 Year & Eup, Myeon Dong	동수 Number of Buildings	주택수 Number of houses	규모별 주택수 House by Size			
			40㎡ 이하	40~60㎡ 이하	60~85㎡ 이하	85~135㎡ 이하
2012	68	5,846	-	1,315	4,531	-
2013	32	2,625	-	179	2,446	-
2014	5	469	-	-	469	-
2015	27	3,140	-	1,444	1,481	215
옥구읍	-	-	-	-	-	-
옥산면	-	-	-	-	-	-
회현면	-	-	-	-	-	-
임피면	-	-	-	-	-	-
서수면	-	-	-	-	-	-
대야면	-	-	-	-	-	-
개정면	-	-	-	-	-	-
성산면	-	-	-	-	-	-
나포면	-	-	-	-	-	-
옥도면	-	-	-	-	-	-
옥서면	-	-	-	-	-	-
해신동	9	1,200	-	1,200	-	-
월명동	-	-	-	-	-	-
삼학동	-	-	-	-	-	-
신평동	-	-	-	-	-	-
중앙동	-	-	-	-	-	-
흥남동	-	-	-	-	-	-
조촌동	11	1,400	-	244	1,107	49
경암동	-	-	-	-	-	-
구암동	-	-	-	-	-	-
개정동	-	-	-	-	-	-
수송동	7	540	-	-	374	166
나운1동	-	-	-	-	-	-
나운2동	-	-	-	-	-	-
나운3동	-	-	-	-	-	-
소룡동	-	-	-	-	-	-
미성동	-	-	-	-	-	-

자료 : 주택행정과

주¹⁾ : 사업승인 기준

Construction of Apartment

unit : number

135㎡ 초과	층수별 주택수 House by floor number							
	5층이하 floor or less		6~10층		11~20층		21층이상 floor or higher	
	동수 Building	주택수 Households	동수 Building	주택수 Households	동수 Building	주택수 Households	동수 Building	주택수 Households
-	-	-	1	28	36	2,857	28	2,961
-	-	-	-	-	8	442	24	2,183
-	-	-	-	-	-	-	5	469
-	-	-	-	-	9	651	18	2,489
-	-	-	-	-	-	-	-	-
-	-	-	-	-	-	-	-	-
-	-	-	-	-	-	-	-	-
-	-	-	-	-	-	-	-	-
-	-	-	-	-	-	-	-	-
-	-	-	-	-	-	-	-	-
-	-	-	-	-	-	-	-	-
-	-	-	-	-	-	-	-	-
-	-	-	-	-	-	-	-	-
-	-	-	-	-	-	-	-	-
-	-	-	-	-	4	300	5	900
-	-	-	-	-	-	-	-	-
-	-	-	-	-	-	-	-	-
-	-	-	-	-	-	-	-	-
-	-	-	-	-	-	-	-	-
-	-	-	-	-	-	-	11	1,400
-	-	-	-	-	-	-	-	-
-	-	-	-	-	-	-	-	-
-	-	-	-	-	-	-	-	-
-	-	-	-	-	5	351	2	189
-	-	-	-	-	-	-	-	-
-	-	-	-	-	-	-	-	-
-	-	-	-	-	-	-	-	-
-	-	-	-	-	-	-	-	-
-	-	-	-	-	-	-	-	-

Source : Housing Administration Division
 Note : Based on business shares approved

4. 주택가격

단위 : %

연 도 별 월 별	주택 매매 가격 지수 Housing purchase price indices	
	종합 Total	아파트 Apartment
2008	89.7	84.7
2009	92.4	89.7
2010	93.9	92.3
2011	107.1	108.5
2012	112.7	115.8
2013	98.0	97.6
2014	101.4	101.3
2015	99.9	99.8
1월	100.4	100.3
2월	100.2	100.2
3월	100.3	100.2
4월	100.2	100.2
5월	100.1	100.1
6월	100.0	100.0
7월	99.8	99.7
8월	99.8	99.7
9월	99.7	99.6
10월	99.6	99.6
11월	99.6	99.3
12월	99.6	99.2

자료 : 「전국주택가격동향조사」 한국감정원

Housing Price

Unit : %

주택 전세 가격 지수 Housing lease price indices	
종합 Total	아파트 Apartment
89.7	84.7
92.4	89.7
93.9	92.3
107.1	108.5
111.8	113.7
101.9	102.6
100.5	100.0
100.0	100.0
100.0	99.9
100.0	100.0
100.3	100.0
100.2	100.1
100.1	100.1
100.0	100.0
100.0	100.0
99.9	100.0
99.9	100.0
99.8	99.9
99.9	99.9
100.1	99.9

Source : Korea Appraisal Board

5. 토지거래허가

단위 : 건, 천㎡

연 별 Year	합 계 Total		허 가 Permit	
	건 수 Cases	면 적 Area	건수 Cases	면 적 Area
2008	502	963	493	950
2009	308	665	301	656
2010	177	265	155	249
2011	106	562	101	536
2012	55	396	51	358
2013	35	108	30	94
2014	17	52	17	52
2015	30	47	27	46

자료 : 토지정보과

Permits For Land Transaction

Unit : Case, 1000m²

연 별 Year	불 허 가 내 용 Non-permitted contents					
	계 Sub-total		이용목적 Land use		기 타 Other	
	건 수 Cases	면 적 Area	건 수 Cases	면 적 Area	건 수 Cases	면 적 Area
2008	9	13	5	3	4	10
2009	7	9	5	2	2	7
2010	22	16	12	9	10	7
2011	5	26	-	-	5	26
2012	4	19	-	-	4	19
2013	5	13	-	-	5	13
2014	-	-	-	-	-	-
2015	3	1	3	1	-	-

Source : Land Information Division

6. 지가변동률

단위 : %

월 별 month	평균	용도지역별						
		주거 Residential zone	상업 Commercial zone	공업 Industrial zone	녹지 Greenbelt	농림 Agricultural & Forest Area	자연환경 보전 Natural Environment Preservation Area	보전관리 Preservation management Area
1월	0.130	0.196	0.321	0.041	0.086	0.033	-	0.182
2월	0.106	0.189	0.180	0.088	0.018	0.068	-	0.002
3월	0.168	0.232	0.313	0.051	0.071	0.274	-	0.166
4월	0.217	0.461	0.414	0.103	0.043	0.064	-	0.014
5월	0.181	0.405	0.264	0.007	0.089	0.052	-	0.189
6월	0.168	0.256	0.226	0.198	0.057	0.098	-	0.045
7월	0.122	0.282	0.212	0.028	0.024	0.038	-	0.031
8월	0.137	0.185	0.129	0.177	0.097	0.080	-	0.069
9월	0.155	0.221	0.141	0.190	0.100	0.102	-	0.062
10월	0.186	0.284	0.208	0.086	0.182	0.157	-	0.017
11월	0.145	0.216	0.188	0.144	0.103	0.046	-	0.101
12월	0.158	0.223	0.165	0.109	0.110	0.150	-	0.063

자료 : 토지정보과, 「전국지가변동률조사」 한국토지주택공사 지가동향(<http://www.onnara.go.kr>)

주 : 지가변동률은 기준시점 가격수준을 100으로 보았을때 해당시점 가격수준의 변동률을 의미함

Land Price Changing Rate

Unit : %

By use								
생산관리 Production management Area	계획관리 Plan management Area	전 Drypaddy	답 Ricepaddy	대지		임야 Forest field	공장 Factory site	기타 Others
				주거용 Residential zone	상업용 Commercial zone			
0.127	0.084	0.128	0.096	0.151	0.269	0.039	0.133	-
0.115	0.034	0.041	0.049	0.138	0.141	0.012	0.102	-
0.053	0.137	0.137	0.164	0.216	0.204	0.066	0.051	-
0.030	0.091	0.167	0.067	0.397	0.350	0.008	0.129	-
0.092	0.115	0.127	0.098	0.351	0.316	0.288	0.000	-
0.122	0.103	0.104	0.095	0.272	0.162	0.056	0.129	-
0.018	0.075	0.035	0.055	0.222	0.251	0.039	0.028	-
0.015	0.085	0.071	0.075	0.131	0.221	0.052	0.203	-
0.078	0.109	0.093	0.135	0.169	0.151	0.084	0.223	-
0.234	0.138	0.095	0.221	0.224	0.276	0.111	0.013	-
0.051	0.120	0.096	0.042	0.218	0.111	0.058	0.176	-
0.182	0.193	0.141	0.120	0.157	0.244	0.081	0.117	-

Source : Land Information Division, Korea Land & Housing Corporation

7. 토지거래현황

단위 : 필지수, 천㎡

연 별 Year	합 계 Total		용 도 지 역 별 도 시 계 획 구 역 내					
			주거지역 Residential zone		상업지역 Commercial zone		공업지역 Industrial zone	
	필지수 parcel	면적 Area	필지수 parcel	면적 Area	필지수 parcel	면적 Area	필지수 parcel	면적 Area
2008	24,493	19,691	13,522	2,940	1,225	241	812	1,764
2009	18,996	8,805	13,927	2,665	1,142	164	194	1,228
2010	16,723	7,598	11,337	1,484	1,375	149	246	982
2011	19,806	8,457	13,760	2,412	1,254	160	1,030	680
2012	15,124	8,234	10,026	3,332	698	126	752	775
2013	13,994	7,930	8,475	2,960	814	104	327	448
2014	16,037	8,829	10,861	3,627	807	159	245	341
2015	17,255	9,078	11,782	3,146	696	164	366	798

연 별 Year	용도지역별 By use				지 목 별			
	Not Subject to urban planning zone				전 Dry paddy		답 Rice paddy	
	농림지역 Agricultural & Forest Area		자연환경보전지역 Natural Environment Preservation Area					
필지수 parcel	면적 Area	필지수 parcel	면적 Area	필지수 parcel	면적 Area	필지수 parcel	면적 Area	
2008	2,190	5,556	1	2	1,919	1,142	4,062	8,334
2009	1,002	2,377	-	-	1,592	679	2,358	3,764
2010	880	2,405	-	-	1,060	521	2,052	3,392
2011	804	2,247	-	-	1,030	589	1,889	3,839
2012	585	1,565	-	-	1,126	614	3,030	3,707
2013	717	2,087	-	-	1,188	599	2,712	4,035
2014	746	2,170	-	-	1,140	606	2,690	4,155
2015	756	2,202	-	-	1,124	572	2,202	3,961

자료 : 토지정보과

Land Transactions by Use and Purpose

Unit : Parcel, 1000㎡

By use							
Subject to urban planning zone						도시계획구역 외	
녹지지역 Greenbelt		개발제한구역 Areas of restricted development		용도미지정구역 Non-designated zone		관리지역 Management Area	
필지수 parcel	면적 Area	필지수 parcel	면적 Area	필지수 parcel	면적 Area	필지수 parcel	면적 Area
2,122	3,005	-	-	1,083	529	3,538	5,654
1,110	1,250	-	-	204	-	1,417	1,063
1,019	1,164	-	-	5	-	1,861	1,414
1,193	1,489	-	-	3	7.0	1,762	1,462
1,550	1,233	-	-	5	2.0	1,508	1,201
1,679	1,015	-	-	335	44.0	1,647	1,271
1,271	1,058	-	-	319	84.0	1,788	1,390
1,055	1,037	-	-	573	91.0	2,027	1,640

By purpose							
대지 building land		임야 Forest field		공장용지 Factory site		기타 Others	
필지수 parcel	면적 Area	필지수 parcel	면적 Area	필지수 parcel	면적 Area	필지수 parcel	면적 Area
15,947	3,120	2,025	4,709	167	2,009	373	378
14,863	2,372	845	1,221	85	1,384	334	270
12,658	1,639	599	962	98	694	256	391
15,332	1,991	792	1,312	577	584	186	142
9,903	1,796	735	1,269	122	456	208	393
9,059	1,639	747	1,084	77	369	211	204
10,827	2,072	1,002	1,291	69	428	309	278
12,023	2,162	908	1,145	57	353	941	885

Source : Land Information Division

8. 용도지역

단위 : 명, 천㎡

연 별 Year	인 구(명) Population			용도지역 총합계 Grand total	도 시 지 역					
	도 시 지 역 인 구 Urban	비도시 지 역 인 구 Rural	주 거 지 역							
			전용주거지역 Residential only					제1종전용 1st Exclusive	제2종전용 2nd Exclusive	
2008	267,146	225,199	41,947	456.51	207.44	17.38	-	-	-	
2009	266,922	225,857	41,065	456.52	207.45	17.44	0.06	-	-	
2010	272,601	231,536	41,065	456.54	207.45	18.23	0.06	0.06	-	
2011	275,659	234,594	41,065	456.53	207.46	18.24	0.05	0.05	-	
2012	278,341	240,391	37,950	456.52	207.40	18.32	0.05	0.05	-	
2013	278,319	214,083	37,236	456.52	207.40	18.82	0.05	0.05	-	
2014	278,098	237,375	40,723	456.52	207.40	19.27	-	-	-	
2015	278,398	237,375	41,023	456.53	207.40	19.7	-	-	-	

연 별 Year	도 시 지 역 Urban Area							
	유 통 Distributional	공 업 지 역 Industrial zone				녹 지 지 역 Green zone		
		전 용 Exclusive	일 반 General	준공업 Mixed	보 전 Preserved	생 산 Agricultural		
2008	-	27.58	22.73	1.21	3.64	82.09	-	38.96
2009	-	27.58	22.73	1.21	3.64	82.09	-	38.96
2010	-	28.20	23.07	1.21	3.92	82.09	-	38.45
2011	-	28.20	23.07	1.21	3.92	82.09	-	38.45
2012	-	28.11	23.08	1.21	3.81	82.06	-	38.44
2013	-	28.11	23.08	1.21	3.81	82.06	-	38.44
2014	-	27.52	23.08	1.21	3.22	82.09	-	38.44
2015	-	26.92	23.08	1.21	2.63	82.14	-	38.44

자료 : 도시계획과

Specific Use Area

Unit : person, 1000㎡

Urban Area									
Residential zone				준주거 지역 Semi- residential	상업 지역 Commercial zone				
일반주거지역 General residential					중심 central	일반 General	근린 Neighbor- hood		
제1종일반 1st General	제2종일반 2nd General	제3종일반 3rd General							
17.38	4.63	11.14	1.61	0.48	3.77	-	3.77	-	
17.38	4.63	11.14	1.61	0.48	3.77	-	3.77	-	
18.17	4.51	11.54	2.13	0.50	3.69	-	3.69	-	
18.19	4.51	11.55	2.13	0.50	3.69	-	3.69	-	
18.26	4.59	11.55	2.13	0.50	3.69	-	3.69	-	
18.26	4.57	11.57	2.12	0.50	3.69	-	3.69	-	
18.68	4.64	11.55	2.49	0.59	3.81	-	3.81	-	
19.03	4.64	11.55	2.84	0.67	3.91	-	3.91	-	

비도시지역 Rural Area									
자연 Natural	미지정 undesigna- -ted	계(A)	계획관리 지역 Plan management Area	생산관리 지역 Production management Area	보전관리 지역 Preservation management Area	미세분 지역	농림지역 Agricultu- ral and forest Area	자연환경보전지역(B) Natural environment preservation Area	지정비율(B/A)*100 Designati- on rate
		Total							
43.13	76.13	249.08	28.16	17.31	77.07	...	124.04	1.88	0.75
43.13	76.13	249.08	28.16	17.31	77.07	0.62	124.04	1.88	0.75
43.64	74.74	249.07	28.23	17.31	77.07	0.62	123.97	1.88	0.75
43.64	74.74	249.07	28.23	17.31	77.07	0.62	123.97	1.87	0.75
43.62	74.73	249.13	28.63	18.99	79.91	-	119.72	1.88	0.75
43.62	74.73	249.13	28.86	18.99	79.79	-	119.61	1.88	0.75
43.65	74.73	249.13	28.86	18.99	79.79	-	119.61	1.88	0.75
43.70	74.73	249.13	28.86	18.99	79.79	-	119.61	1.88	0.75

Source : Urban Planning Division

9. 용도지구

단위 : km²

연 별 Year	합계 Total	경관지구 Scenery			미관지구 Landscape				
		자연 Natural	수변 River side	시가지 Urban	중심지 Central	역사문화 Historical culture	일반 General		
2008	12.23	0.66	0.66	-	-	3.14	0.04	-	3.10
2009	16.38	0.66	0.66	-	-	3.14	0.04	-	3.10
2010	16.79	0.64	0.64	-	-	3.12	0.03	-	3.09
2011	16.83	0.64	0.64	-	-	3.13	0.04	-	3.09
2012	17.11	0.64	0.64	-	-	3.12	0.04	-	3.09
2013	17.13	0.64	0.64	-	-	3.12	0.04	-	3.09
2014	17.13	0.64	0.64	-	-	3.12	0.04	-	3.09
2015	17.13	0.64	0.64	-	-	3.12	0.04	-	3.09

연 별 Year	시설보호지구 Protection of facilities				취락지구 Community			
	학교 School	공용 Public	항만 Port	공항 Airport	자연 Natural	집단 Group		
2008	3.35	-	-	3.35	-	1.25	1.25	-
2009	3.35	-	-	3.35	-	1.75	1.75	-
2010	3.03	-	-	3.03	-	1.66	1.66	-
2011	3.03	-	-	3.03	-	1.69	1.69	-
2012	3.03	-	-	3.03	-	2.04	2.04	-
2013	3.03	-	-	3.03	-	2.04	2.04	-
2014	3.03	-	-	3.03	-	2.04	2.04	-
2015	3.03	-	-	3.03	-	2.04	2.04	-

자료 : 도시계획과

Land by Purpose

Unit : km²

	고도지구 Height		방화지구 Fire-fighting	방재지구 Prevention of disaster	보존지구 Reservation			
	최고 Max	최저 Min			문화자원 Cultural resources	중요 시설물 Major facilities	생태계 Eco system	
1.30	1.30	-	2.53	-	-	-	-	-
1.30	1.30	-	2.53	-	-	-	-	-
1.28	1.28	-	2.53	-	-	-	-	-
1.28	1.28	-	2.53	-	-	-	-	-
1.28	1.28	-	2.51	-	-	-	-	-
1.26	1.26	-	2.51	-	-	-	-	-
1.26	1.26	-	2.51	-	-	-	-	-
1.26	1.26	-	2.51	-	-	-	-	-

	개발진흥지구 Development Promotion					특정용도 제한지구 Protective	기타 Others
	주거 Residential	산업·유통 Industrial	관광휴양 Tourist	복합 Complex	특정 Specification		
-	-	-	-	-	-	-	-
3.65	1.78	0.52	1.35	-	-	-	-
4.53	1.93	0.52	2.08	-	-	-	-
4.53	1.93	0.52	2.08	-	-	-	-
4.49	1.93	0.52	2.04	-	-	-	-
4.53	1.97	0.52	2.04	-	-	-	-
4.53	1.97	0.52	2.04	-	-	-	-
4.53	1.97	0.52	2.04	-	-	-	-

Source : Urban Planning Division

10. 공 원

단위 : 개소, 천㎡

연별 Year	총 계 (A+B) Grand Total		자 연 공 원 Natural parks									도 시 공 원				
			계 Total		국립공원 National Park		도립공원 Provincial		시립공원 City		계(B) Total		어린이공원 Children's		소공원 Mini	
	개소 Number	면적 Area	개소 Number	면적 Area	개소 Number	면적 Area	개소 Number	면적 Area	개소 Number	면적 Area	개소 Number	면적 Area	개소 Number	면적 Area	개소 Number	면적 Area
2008	120	8,293	-	-	-	-	-	-	-	-	120	8,293	82	173	3	7
2009	128	8,265	-	-	-	-	-	-	-	-	128	8,265	87	195	7	14
2010	136	8,439	-	-	-	-	-	-	-	-	136	8,439	88	197	8	15
2011	135	8,438	-	-	-	-	-	-	-	-	135	8,438	87	196	8	15
2012	137	8,439	-	-	-	-	-	-	-	-	137	8,439	88	197	9	15
2013	140	8,440	-	-	-	-	-	-	-	-	140	8,440	88	197	12	16
2014	154	8,606	-	-	-	-	-	-	-	-	154	8,606	92	207	22	34
2015	157	7,468	-	-	-	-	-	-	-	-	157	7,468	92	207	22	34

자료 : 산림녹지과

Parks

Unit : Number, 1000㎡

Urban parks														도시자연 공원구역 Urban natural park zone	
근린공원 Neigh borhood		역사공원 Historical		문화공원 Culturall		수변공원 Waterside		묘지공원 Grave yard		체육공원 Sports		기타공원 Others			
개소 Number	면적 Area	개소 Number	면적 Area	개소 Number	면적 Area	개소 Number	면적 Area	개소 Number	면적 Area	개소 Number	면적 Area	개소 Number	면적 Area	개소 Number	면적 Area
30	4,362	-	-	-	-	-	-	1	20	-	-	4	3,731	-	-
29	4,217	-	-	-	-	-	-	1	-	1	108	4	3,731	-	-
33	4,358	1	17	-	-	-	-	1	20	1	108	4	3,724	-	-
33	4,358	1	17	-	-	-	-	1	20	1	108	4	8,439	-	-
33	4,358	1	17	-	-	-	-	1	20	1	108	4	3,724	-	-
33	4,358	1	17	-	-	-	-	1	20	1	108	4	3,724	-	-
33	4,499	1	13	-	-	-	-	1	20	1	109	4	3,724	-	-
39	4,499	1	13	-	-	-	-	1	20	1	109	1	2,587	-	-

Source : Forest Administration Division

11. 하 천 Rivers and Streams

단위 : km

Unit : km

연 별 Year	하천수(개소) No.of rivers and streams	총연장 Total length	요개수 Cases of improvements needed			
			기개수 Already improved	미개수 Yet to be improved	개수율 (%) Improvement rate	
2008	16	67	67	46	21	77
2009	41	94	94	48	46	63
2010	41	100	100	58	42	63
2011	41	100	100	58	42	63
2012	41	100	100	58	42	63
2013	42	106	106	57	49	54
2014	42	105	105	64	41	61
2015	42	105	105	60	45	57
국가하천 (Nation)	2	25	25	25	0	100
지방하천 (In County)	5	40	40	13	27	33
기 타 (Others)	35	40	40	22	18	55

자료 : 안전총괄과

Source : Safety Policy Division

12. 하천부지 점용

단위 : m², 천원Unit : m², 1000won

연 별 Year	건 수 Number of cases	면 적 Area
2008	383	822,350
2009	377	821,233
2010	410	835,794
2011	410	806,886
2012	356	746,485
2013	329	665,520
2014	158	327,762
2015	114	262,527

Use of River Sites

연 별 Yea	토사채취(m ²) Collection of gravels and sand	사용료징수 Collection of use fees	
		부 과 Imposition	징 수 Collected
2008	-	27,884	27,884
2009	-	27,442	27,442
2010	-	37,790	36,651
2011	-	37,789	36,651
2012	-	35,725	35,274
2013	-	29,073	29,073
2014	-	29,150	29,150
2015	-	27,200	27,200

자료 : 안전총괄과

Source : Safety Policy Division

13. 도 로

단위 : m, m², %

연 별 Year	합 계 Total					고속도로 Highway
	연 장 Length	포 장 Paved		미포장 Unpaved	미개통 Unimproved	
		포장율 Rate				
2008	976,467	713,149	73.0	52,600	210,718	15,060
2009	974,204	712,586	73.1	52,600	209,018	15,060
2010	963,704	727,586	75.5	52,600	183,518	15,060
2011	980,738	732,620	74.7	52,600	195,518	15,060
2012	989,278	741,160	74.9	56,509	191,609	15,060
2013	982,051	733,933	74.7	56,509	191,609	15,060
2014	982,051	733,933	74.7	56,509	191,609	15,060
2015	982,051	733,933	74.7	56,509	191,609	15,060

연 별 Year	지 방 도 Provincial road				
	연 장 Length	포 장 Paved		미포장 Unpaved	미개통 Unimproved
		포장율 Rate			
2008	121,185	99,585	82.2	9,800	11,800
2009	121,185	99,585	82.2	9,800	11,800
2010	121,185	99,585	82.2	9,800	11,800
2011	121,185	99,585	82.2	9,800	11,800
2012	127,595	105,995	83.1	9,800	11,800
2013	119,815	98,215	82.0	9,800	11,800
2014	119,815	98,215	82.0	9,800	11,800
2015	119,815	98,215	82.0	9,800	11,800

자료 : 건설과

Roads

Unit : m, m², %

일 반 국 도 General national road				
연 장 Length	포 장 Paved		미포장 Unpaved	미개통 Unimproved
		포장율 Rate		
145,107	103,943	71.6	-	41,164
132,084	92,620	70.1	-	39,464
121,584	107,620	88.5	-	13,964
133,031	107,067	80.5	-	25,964
135,161	109,197	80.8	-	25,964
135,714	109,750	80.9	-	25,964
135,714	109,750	80.9	-	25,964
135,714	109,750	80.9	-	25,964

시· 군 도 Road of Si & Gun				
연 장 Length	포 장 Paved		미포장 Unpaved	미개통 Unimproved
		포장율 Rate		
695,115	494,561	71.1	46,709	153,845
705,875	505,321	71.6	46,709	153,845
705,875	505,321	71.6	46,709	153,845
711,462	510,908	71.8	46,709	153,845
711,462	510,908	71.8	46,709	153,845
711,462	510,908	71.8	46,709	153,845
711,462	510,908	71.8	46,709	153,845
711,462	510,908	71.8	46,709	153,845

Source : Construction Division

14. 도로시설물

단위 : 개소, m, m²

연 별 Year	보 도 육 교 Pedestrian overpass			지 하 보 도 Pedestrian underpass		
	개소 Number	연장 Length	면적 Area	개소 Number	연장 Length	면적 Area
2008	6	356	1,424	-	-	-
2009	6	356	1,424	-	-	-
2010	6	356	1,424	-	-	-
2011	6	356	1,424	-	-	-
2012	6	356	1,424	-	-	-
2013	6	356	1,424	-	-	-
2014	6	356	1,424	-	-	-
2015	6	356	1,424	-	-	-

연 별 Year	터 널 Tunnels			입체교차로 Interchange		복개구조물
	개소 Number	연장 Length	면적 Area	개소 Number	연장 Length	개소 Number
2008	2	660	13,200	-	-	-
2009	3	841	16,616	-	-	-
2010	2	660	6,600	-	-	-
2011	2	660	6,600	-	-	-
2012	2	660	6,600	-	-	-
2013	2	660	6,600	-	-	-
2014	3	1,155	10,572	-	-	-
2015	2	660	5,412	-	-	-

자료 : 건설과

Road Facilities

Unit : number, m, ㎡

지 하 차 도 Underground roadway			고 가 도 로 Elevated road			지하상가 Underground Shopping Arcades		
개 소 Number	연 장 Length	면 적 Area	개 소 Number	연 장 Length	면 적 Area	개 소 Number	연 장 Length	면 적 Area
-	-	-	-	-	-	-	-	-
-	-	-	-	-	-	-	-	-
-	-	-	-	-	-	-	-	-
-	-	-	-	-	-	-	-	-
-	-	-	-	-	-	-	-	-
-	-	-	-	-	-	-	-	-
-	-	-	-	-	-	-	-	-
-	-	-	-	-	-	-	-	-
1	460	7,360	-	-	-	-	-	-

복개구조물 Covered structure		공동구 Pipe utility conduit			언더패스 Underpass			가로등 Street lamps
연장 Length	면적 Area	개소 Number	연장 Length	면적 Area	개소 Number	연장 Length	면적 Area	개 소 Number
-	-	-	-	-	-	-	-	29,506
-	-	-	-	-	-	-	-	30,858
-	-	-	-	-	-	-	-	31,372
-	-	-	-	-	-	-	-	32,002
-	-	-	-	-	-	-	-	32,002
-	-	-	-	-	-	-	-	32,002
-	-	-	-	-	-	-	-	32,002
-	-	-	-	-	-	-	-	33,851

Source : Construction Division

15. 교 량

단위 : 개소, m

연 별 Year	합 계 Grand Total					
	계 Total		가설 Constructed		미가설 Unconstructed	
	개소 Place	연장 Length	개소 Place	연장 Length	개소 Place	연장 Length
2008	182	11,769	182	11,769	-	-
2009	184	11,801	184	11,801	-	-
2010	181	11,573	181	11,573	-	-
2011	182	11,563	182	11,563	-	-
2012	186	11,913	186	11,913	-	-
2013	183	11,637	183	11,637	-	-
2014	183	11,637	183	11,637	-	-
2015	187	15,141	187	15,141	-	-

연 별 Year	지 방 도 Prorincial road					
	계 Total		가설 Constructed		미가설 Unconstructed	
	개소 Place	연장 Length	개소 Place	연장 Length	개소 Place	연장 Length
2008	14	375	14	375	-	-
2009	16	407	16	407	-	-
2010	15	438	15	438	-	-
2011	14	428	14	428	-	-
2012	18	549	18	549	-	-
2013	18	550	18	549	-	-
2014	18	550	18	549	-	-
2015	19	626	19	626	-	-

자료 : 건설과

Bridges

Unit : number, m

고속도로 Highway		일 반 국 도 General national road					
가설 Constructed		계 Total		가 설 Constructed		미가설 Unconstructed	
개소 Place	연장 Length	개소 Place	연장 Length	개소 Place	연장 Length	개소 Place	연장 Length
55	4,597	92	5,896	92	5,896	-	-
55	4,597	92	5,896	92	5,896	-	-
55	4,597	91	5,887	91	5,887	-	-
55	4,597	93	5,887	93	5,887	-	-
55	4,597	93	6,116	93	6,116	-	-
55	4,597	90	5,840	90	5,840	-	-
55	4,597	90	5,840	90	5,840	-	-
56	7,797	92	6,068	92	6,068	-	-

시·군 도 Si and Gun's road					
계 Total		가설 Constructed		미가설 Unconstructed	
개소 Place	연장 Length	개소 Place	연장 Length	개소 Place	연장 Length
21	901	21	901	-	-
21	901	21	901	-	-
20	651	20	651	-	-
20	651	20	651	-	-
20	651	20	651	-	-
20	651	20	651	-	-
20	651	20	651	-	-
20	651	20	651	-	-

Source : Construction Division

16. 건설 장비

단위 : 대

연 별 Year	합 계 Total	불 도 지 Bulldozers	굴 삭 기 Excavators	로 더 Loaders
2008	3,266	12	974	233
2009	3,266	12	974	233
2010	3,711	15	1,089	279
2011	3,900	15	1,116	281
2012	4,091	20	1,177	300
2013	4,304	22	1,231	293
2014	4,512	23	1,294	287
2015	4,622	25	1,325	290

연 별 Year	롤 러 Rollers	콘 크 리 트		
		배 칭 프 란 트 Batching plant	피 니 셔 Finishers	살 포 기 Distributors
2008	30	-	-	-
2009	30	-	-	-
2010	29	-	-	-
2011	38	-	-	-
2012	41	-	-	-
2013	41	-	-	-
2014	32	-	-	-
2015	39	-	-	-

연 별 Year	골 재 살 포 기 Aggregate distributors	쇄 석 기 Crushers	공 기 압 축 기 compressors	천 공 기 Boring machine
2008	-	5	19	10
2009	-	5	19	10
2010	-	5	19	8
2011	-	5	21	9
2012	-	5	20	9
2013	-	5	20	15
2014	-	5	21	14
2015	-	5	22	16

자료 : 차량등록사업소

Construction Machinery and Equipments

Unit : Each

지게차 Forklifts	스크레이퍼 Scrapers	덤프트럭 Dump trucks	기중기 Cranes	모터 그레이더 Motor Graders
1,184	-	445	105	2
1,184	-	445	105	2
1,432	-	467	116	2
1,607	-	466	133	2
1,707	-	456	136	4
1,797	-	500	135	4
1,951	-	483	143	4
2,031	-	483	147	5

Concrete		아스팔트 Asphalt		
믹서트럭 Mixertrucks	펌프 Pumps	믹싱프랜트 Mixing plants	피니셔 Finishers	살포기 Distributors
208	28	-	5	-
208	28	-	5	-
172	32	-	5	-
156	35	-	4	-
160	38	-	4	-
178	42	-	4	-
185	46	-	4	-
166	48	-	4	-

사리채취기 Gravel collectors	준 설 선 Dredgers	노상안정기 Road stabilizers	항타 및 항발기 Rock drills	기 타 Others
-	3	-	2	1
-	3	-	2	1
-	2	-	2	-
-	3	-	3	6
-	5	-	3	6
-	5	-	7	4
-	8	-	7	2
-	4	-	9	3

Source : Transportation Registration Division

XI. 교통관광 및 정보통신

TRANSPORTATION, TOURISM AND INFORMATION TELECOMMUNICATIONS

XI. 교통관광 및 정보통신

TRANSPORTATION, TOURISM AND INFORMATION TELECOMMUNICATIONS

1. 자동차등록	Registered Motor Vehicles
2. 영업용자동차 업종별 수송	Transportation of Commercial Motor Vehicles, by Type of Business
3. 천연가스 버스 현황	CNG Buss
4. 자전거도로 현황	Bicycle Paths
5. 주차장	Parking Lot
6. 철도수송	Railroad Transportation
7. 항공수송	Air Transportation
8. 여객선수송	Transportation of Passenger Vessels
9. 해운화물수송	Tonnage Carried by Vessels
10. 관광사업체 등록	Registration of Tourist Service Establishments
11. 주요 유료관광지 방문객수	Number of Visitors
12. 지정(법정)관광지 현황	Designation of Tourist Attractions
13. 우편시설	Postal Service Facilities
14. 우편물취급	Handling of Postal Matters
15. 우편요금수입	Receipts from Postal Charges

1. 자동차 등록

단위 : 대

연 별 및 월별 Year & month	합 계 ¹⁾ Total			승 용 차 Passenger cars			승 합 차			
	관용 Gover nment	자가용 Private	영업용 Comm ercial	관용 Gover nment	자가용 Private	영업용 Comm ercial		관용 Gover nment		
2008	95,156	435	97,671	6,007	70,252	111	66,979	3,162	5,784	73
2009	104,543	358	98,052	6,133	78,929	130	75,847	2,952	5,724	77
2010	104,684	359	98,205	6,120	79,055	130	76,012	2,913	5,678	76
2011	109,492	375	102,850	6,267	83,638	142	80,606	2,890	5,610	81
2012	112,842	408	106,023	6,411	87,004	160	83,881	2,963	5,409	81
2013	126,644	404	109,129	6,658	90,156	146	86,935	3,075	5,357	87
2014	119,751	400	112,739	6,612	93,358	143	90,332	2,883	5,227	89
2015	124,366	415	117,192	6,759	97,790	146	94,570	3,074	5,024	99
1월	120,357	399	113,297	6,661	93,899	143	90,837	2,919	5,220	89
2월	120,695	404	113,613	6,678	94,230	145	91,156	2,929	5,198	92
3월	121,255	404	114,161	6,690	94,759	145	91,680	2,934	5,194	92
4월	121,693	404	114,601	6,688	95,141	145	92,067	2,929	5,177	92
5월	121,985	405	114,903	6,677	95,436	144	92,367	2,925	5,153	94
6월	122,460	406	115,319	6,735	95,876	144	92,737	2,995	5,131	94
7월	122,824	409	115,671	6,744	96,215	144	93,045	3,026	5,123	98
8월	123,150	407	115,988	6,775	96,576	143	93,392	3,041	5,086	97
9월	123,580	410	116,390	6,780	96,969	143	93,762	3,064	5,100	99
10월	123,922	411	116,699	6,812	97,287	143	94,050	3,094	5,061	100
11월	124,304	417	117,096	6,791	97,651	148	94,432	3,071	5,040	100
12월	124,365	415	117,192	6,759	97,790	146	94,570	3,074	5,024	99

자료 : 차량등록사업소

주¹⁾ : 이륜차는 총계에 미포함

Registered Motor Vehicles

Unit : Each

Buses		화물차 Trucks				특수차 Special cars				이륜자동차 Motor cycle		
자가용 Private	영업용 Commercial		관용 Government	자가용 Private	영업용 Commercial		관용 Government	자가용 Private	영업용 Commercial		관용 Government	자가용 Private
5,285	426	18,636	146	16,464	2,026	484	10	81	393	8,957	95	8,862
5,175	472	19,341	142	16,930	2,269	549	9	100	440	9,041	73	8,968
5,133	469	19,396	142	16,961	2,293	555	11	99	445	9,040	72	8,968
5,051	478	19,653	141	17,093	2,419	591	11	100	480	9,008	104	8,904
4,804	524	19,814	156	17,219	2,439	615	11	119	485	10,404	101	10,303
4,732	538	20,057	160	17,350	2,547	621	11	112	498	10,453	111	10,333
4,581	557	20,515	158	17,704	2,653	651	10	122	519	10,536	127	10,409
4,384	541	20,873	160	18,101	2,612	679	10	137	532	10,756	146	10,610
4,511	550	20,589	157	17,758	2,674	649	10	123	516	10,578	128	10,450
4,560	546	20,616	157	17,773	2,686	651	10	124	517	10,572	128	10,444
4,556	546	20,646	157	17,795	2,694	656	10	130	516	10,573	129	10,444
4,535	550	20,715	157	17,865	2,693	660	10	134	516	10,606	133	10,473
4,511	548	20,738	157	17,894	2,687	658	10	131	517	10,655	134	10,521
4,488	549	20,795	158	17,964	2,673	658	10	130	518	10,674	138	10,536
4,491	534	20,825	157	18,004	2,664	661	10	131	520	10,686	140	10,546
4,463	526	20,825	157	18,003	2,665	663	10	130	523	10,731	144	10,587
4,466	535	20,840	158	18,028	2,654	671	10	134	527	10,762	145	10,617
4,428	533	20,903	158	18,085	2,660	671	10	136	525	10,759	144	10,615
4,410	530	20,936	159	18,118	2,659	677	10	136	531	10,754	146	10,608
4,384	541	20,873	160	18,101	2,612	679	10	137	532	10,756	146	10,610

Source : Transportation Registration Division

2. 영업용자동차 업종별 수송

단위 : 여객/명, 화물/톤

연 별 Year	여 객 Passenger							
	계 Total		시 내 버 스 Inter-city buses		시외버스 Intra-city buses		택 시 Taxi	
	등록대수 No.of cars	수송인원 No.of passengers	등록대수 No.of cars	수송인원 No.of passengers	등록대수 No.of cars	수송인원 No.of passengers	등록대수 No.of cars	수송인원 No.of passengers
2008	1,951	56,805	110	13,982	-	-	1,585	41,702
2009	1,956	72,835	112	29,695	-	-	1,585	41,908
2010	1,970	75,926	112	32,144	-	-	1,585	42,330
2011	1,982	79,022	114	34,358	-	-	1,585	43,122
2012	1,984	85,762	116	37,864	-	-	1,585	45,147
2013	1,671	88,542	116	41,370	-	-	1,555	47,172
2014	1,671	89,443	116	41,580	-	-	1,555	47,863
2015	1,918	81,975	116	37,422	-	-	1,496	43,076

자료 : 교통행정과

Transportation of Commercial Motor Vehicles, by Type of Business

Unit : Passenger/Person, Freight/ton

전 세 Chartered car		화 물 Freight							
		계 Total		일 반 General cargo		개 별 Individual cargo		용 달 Delivery cargo	
등록대수 No.of cars	수송인원 No.of passengers	등록대수 No.of cars	수송량 Volume of traffic	등록대수 No.of cars	수송량 Volume of traffic	등록대수 No.of cars	수송량 Volume of traffic	등록대수 No.of cars	수송량 Volume of traffic
256	1,121	2,025	11,052	1,510	10,365	265	215	250	472
259	1,232	2,098	25,637	1,649	24,735	221	663	228	239
273	1,452	2,493	...	1,978	...	233	...	282	...
283	1,542	2,920	...	2,409	...	256	...	255	...
283	1,625	2,751	...	2,186	...	278	...	295	...
336	1,714	3,045	...	2,541	...	232	...	272	...
322	1,642	3,185	...	2,670	...	226	...	289	...
306	1,477	3,144	...	2,619	...	238	...	287	...

Source : Transportation Division

3. 천연가스버스 현황

단위 : 대, %

연 별 year	총버스대수 Total buses	천연가스(CNG)버스대수 CNG buses
2012	116	116
2013	116	116
2014	116	116
2015	116	116

자료 : 교통행정과

4. 자전거도로 현황

단위 : 개수, km

연 별 year	계 Total		자전거전용도로 Exclusive bicycle path	
	노선수 No. of paths	길이 Length	노선수 No. of paths	길이 Length
2008	17	84	-	-
2009	3	4	1	2
2010	2	4	1	2
2011	2	6	1	4
2012	7	33	3	15
2013	9	41	4	20
2014	95	243	8	23
2015	95	247	8	23

자료 : 건설과

주 : 자전거도로는 편도기준(양방향인 경우 각각 인정)

CNG Buss

Unit : each, %

		당해년도 보급대수 Supply buses in current year
보급률 Supply rate		
	100	-
	100	-
	100	-
	100	-

Source : Transportation Division

Bicycle Paths

Unit : number, km

자전거보행자겸용도로 Bicycle & pedestrian path		자전거전용차로 Exclusive bicycle lane	
노선수 No. of paths	길이 Length	노선수 No. of paths	길이 Length
17	84	-	-
1	2	1	-
1	2	-	-
1	2	-	-
4	18	-	-
5	21	-	-
83	198	4	23
83	200	4	23

Source : Construction Division

5. 주차장

단위 : 개소, 면

unit : number, plane

연 별 Year	합 계 Grand total		노 상 Street parking			
			유 료 Toll		무 료 Free	
	개 소 Number	면 수 Plane	개 소 Number	면 수 Plane	개 소 Number	면 수 Plane
2008	3,029	73,901	-	-	33	2,766
2009	3,947	67,568	-	-	34	2,956
2010	3,947	67,568	-	-	34	2,956
2011	4,515	72,485	-	-	40	3,326
2012	5,013	76,215	-	-	40	3,326
2013	5,574	80,572	-	-	42	3,346
2014	5,574	80,572	-	-	42	3,346
2015	5,576	80,742	-	-	42	3,346

Parking Lot

연 별 Year	노 외 Non-street parking				부 설 Attached to buildings	
	공 영 Public		민 영 Private			
	개 소 Number	면 수 Plane	개 소 Number	면 수 Plane	개 소 Number	면 수 Plane
2008	110	5,736	34	1,157	2,852	64,242
2009	114	5,897	27	978	3,772	57,737
2010	114	5,897	27	978	3,772	57,737
2011	121	6,209	27	978	4,327	61,972
2012	122	6,226	27	978	4,824	65,685
2013	125	6,340	27	978	5,319	69,447
2014	125	6,340	27	978	5,319	69,447
2015	126	6,480	28	1,008	5,380	69,908

자료 : 교통행정과

Source : Transportation Division

6. 철도수송 Railroad Transportation

단위 : 명, 톤, 천원

Unit : Person, ton, 1000won

연별 및 역별 Year & Station	여객 Passenger			화물 Freight		
	승차인원 On-boarding	강차인원 Off-boarding	여객수입 Revenues	발송톤수 Sending	도착톤수 Arriving	화물수입 Revenues
2008	156,143	164,167	1,633,637	336,674	209,552	2,858,305
2009	158,412	166,787	1,602,105	192,696	72,249	2,043,222
2010	162,254	171,214	1,618,013	223,601	93,468	2,321,476
2011	176,945	187,318	1,809,431	269,572	145,016	2,819,860
2012	183,420	193,011	1,940,896	261,695	132,559	2,703,093
2013	186,993	197,487	2,022,333	274,720	136,217	2,625,262
2014	201,945	211,509	2,126,560	245,780	159,982	2,059,247
2015	219,234	225,556	2,300,683	248,863	172,204	2,018,647
군산역 Gunsan station	215,417	221,849	2,247,212	248,863	172,204	2,018,647
임피역 Impi station	-	-	-	-	-	-
대야역 Daeya station	3,817	3,707	53,471	-	-	-
옥구역 Okgu station	-	-	-	-	-	-

자료 : 코레일 전북지사

Source : KORAIL Jeonbuk regional headquarters

7. 항공수송

단위 : 명, 톤, kg

연별 및 월별 Year & month	국 내 선 Domestic lines								
	계 Total			도 착 Arrival			출 발 Departure		
	여 객 Passengers	화 물 Freight	우 편 Mail	여 객 Passengers	화 물 Freight	우 편 Mail	여 객 Passengers	화 물 Freight	우 편 Mail
2008	99,669	1,456.4	-	51,942	790.7	-	47,727	665.7	-
2009	156,402	1,489.7	-	79,216	683.2	-	77,186	806.5	-
2010	174,638	1,609.9	-	89,520	792.4	-	85,118	817.5	-
2011	172,327	1,632.9	-	84,501	733.8	-	87,826	899.2	-
2012	161,009	1,485,288	-	82,197	769,966	-	78,821	715,322	-
2013	175,492	1,450,757	-	88,660	803,535	-	86,832	647,222	-
2014	154,189	1,046,325	-	77,409	562,728	-	76,780	483,597	-
2015	205,438	1,300,752	-	102,970	694,101	-	102,468	606,651	-
1월	16,381	117,042	-	8,345	68,164	-	8,036	48,878	-
2월	15,165	116,687	-	7,699	69,719	-	7,466	46,968	-
3월	14,738	100,989	-	7,336	58,449	-	7,402	42,540	-
4월	18,084	105,824	-	8,821	54,622	-	9,263	51,202	-
5월	18,715	109,831	-	9,382	54,050	-	9,333	55,781	-
6월	13,638	82,297	-	7,243	42,567	-	6,395	39,730	-
7월	16,737	99,393	-	8,071	47,761	-	8,666	51,632	-
8월	20,611	127,907	-	10,479	66,405	-	10,132	61,502	-
9월	16,624	102,727	-	8,639	53,277	-	7,985	49,450	-
10월	20,673	126,675	-	10,130	66,064	-	10,543	60,611	-
11월	17,663	108,324	-	8,922	57,695	-	8,741	50,629	-
12월	16,409	103,056	-	7,903	55,328	-	8,506	47,728	-

자료 : 한국공항공단 군산지사

주 : 수하물은 화물에 포함되며, 유아는 여객선에서 제외됨

8. 여객선 수송

단위 : 명, 천톤

연도 및 월별 Year & month	합계 Total		연 안 여 객 선 Coastal Ferry	
	여 객 Passengers	화 물 Freight	여 객 Passengers	화 물 Freight
2008	566,159	85,304	478,976	...
2009	568,343	80,507	432,861	...
2010	550,479	20,674	399,230	...
2011	554,400	28,871	396,957	...
2012	537,085	112,723	381,163	...
2013	573,270	-	415,861	...
2014	486,865	162,651	354,887	...
2015	511,859	142,811	379,559	
1월	22,175	14,597	10,412	...
2월	21,243	10,182	14,811	...
3월	29,524	12,595	18,535	...
4월	43,605	12,411	28,381	...
5월	66,138	10,454	52,919	...
6월	42,027	10,400	32,671	...
7월	44,987	9,169	36,474	...
8월	85,435	11,888	74,480	...
9월	50,122	13,731	39,999	...
10월	48,257	12,533	37,248	...
11월	32,636	12,168	21,027	...
12월	25,710	12,683	12,602	...

자료 : 군산지방해양수산청

Transportation of Passenger Vessels

Unit : Person, 1000 ton

외 항 선 Ocean-going vessels	
여 객 Passengers	화 물 Freight
87,183	85,304
135,482	80,507
151,249	20,674
157,443	28,871
155,922	112,723
157,409	-
131,978	162,651
132,300	142,811
11,763	14,597
6,432	10,182
10,989	12,595
15,224	12,411
13,219	10,454
9,356	10,400
8,513	9,169
10,955	11,888
10,123	13,731
11,009	12,533
11,609	12,168
13,108	12,683

Source : Gunsan Regional Maritime Affairs & Fisheries Office

9. 해운 화물 수송

단위 : 톤

연별 및 월별 Year & month	합 계 Total	외항화물 Oceangoing Freight	연안화물 Coastal Freight	주요 화물별 수송량				
				양 곡 Grain	유 류 Oils	유 지 류 Oils & fats	비 료 Fertilizer	시멘트 Cement
2008	17,563,219	13,136,060	4,427,159	470,179	1,881,405	-	126,161	1,123,104
2009	17,092,602	11,483,213	5,609,389	324,253	1,650,617	-	80,845	1,339,057
2010	19,261,661	14,399,365	4,862,296	795,511	1,683,245	-	69,900	1,149,718
2011	19,817,692	15,065,121	4,752,571	740,175	1,698,305	1,117	144,578	1,178,864
2012	18,745,410	14,746,544	3,998,866	724,763	1,788,477	2,183	87,808	1,230,851
2013	18,610,805	13,802,832	4,807,973	583,666	1,548,026	279	110,718	1,112,092
2014	18,635,390	14,456,091	4,179,299	703,474	1,324,321	47	95,146	995,919
2015	18,487,579	14,973,020	3,514,559	595,974	1,289,811	62	50,301	914,039
1월	1,374,484	1,076,566	297,918	20,242	124,704	-	6,998	44,761
2월	1,315,866	1,055,833	260,033	27,301	109,503	45	2,458	62,093
3월	1,651,198	1,339,484	311,714	70,434	106,495	17	3,851	73,400
4월	1,591,887	1,224,696	367,191	46,670	92,483	-	6,592	107,549
5월	1,866,675	1,556,032	310,643	42,004	108,168	-	5,010	77,547
6월	1,326,368	1,040,661	285,707	45,003	91,435	-	2,349	83,126
7월	1,763,070	1,504,954	258,116	101,015	81,065	-	5,511	80,307
8월	1,551,486	1,301,725	249,761	57,911	103,133	-	4,430	68,398
9월	1,344,468	1,042,041	302,427	38,778	131,890	-	2,528	69,310
10월	1,475,933	1,180,779	295,154	75,124	116,452	-	-	98,891
11월	1,548,519	1,252,829	295,690	47,803	116,597	-	7,868	88,456
12월	1,677,625	1,397,420	280,205	23,689	107,886	-	2,706	60,201

자료 : 군산지방해양수산청

주 : 여객선 화물제외, 콘네이너수송화물 포함

Tonnage Carried by Vessel

Unit : Ton

Volume by commodities Transportation								
무연탄 Anthra- cite	유연탄 Bitumin- ous	목 재 Timber	선 어 Fresh Fish	철광석 Ores	모 래 Sand	기타광석 Other Mineral	철 재 Iron Material	기 타 Others
-	-	746,362	8,867	-	643,829	1,834,126	1,154,578	9,062,450
72,371	-	739,012	6,454	-	736,104	1,365,433	1,052,728	9,219,120
-	-	708,113	5,927	33,821	574,525	1,631,870	1,277,396	11,331,635
-	-	820,159	9,806	62,380	256,569	1,588,042	1,525,416	11,792,281
-	-	704,964	10,368	61,523	181,948	1,436,023	1,698,541	10,817,961
-	-	809,373	11,998	12,175	831,029	1,935,502	1,646,033	10,009,914
4,933	-	771,985	12,621	-	1,093,674	1,143,439	1,583,650	10,906,181
-	-	880,981	13,716	-	825,543	1,156,812	1,258,386	11,502,078
-	-	66,447	990	-	68,372	115,644	124,654	801,672
-	-	50,120	648	-	52,390	77,202	100,484	833,712
-	-	102,651	1,060	-	80,090	90,500	110,944	1,011,790
-	-	47,888	1,135	-	101,430	45,748	126,508	1,015,884
-	-	87,622	1,163	-	99,220	81,928	138,193	1,225,820
-	-	65,856	963	-	93,660	87,674	115,253	741,049
-	-	56,849	815	-	55,600	86,367	73,153	1,222,388
-	-	95,635	954	-	50,040	113,648	76,194	981,143
-	-	74,604	1,320	-	61,160	123,896	93,778	747,204
-	-	78,368	1,625	-	34,698	86,396	90,620	893,759
-	-	46,602	1,350	-	50,918	85,006	114,249	989,670
-	-	108,339	1,693	-	77,965	162,803	94,356	1,037,987

Source : Gunsan Regional maritime Affairs & Fisheries Office

Note : Passenger freisht excluded, Container included

10. 관광사업체 등록

단위 : 개소

연도 Year	여행업 Travel agencies				관광숙박업 Tourist hotel				관광객이용시설업 Tourist entertainment facilities					
	일반 General	국외 Over-seas	국내 Domestic	국내 외 여행 업	호텔업			휴양 펜도 미니 어업 (4)	전문 휴양 업 (5)	종합 휴양 업 (6)	자 동 차 야 영 장 업 (7)	관 광 유 람 선 업 (8)	관 공 연 장 업 (9)	외 국 인 전 용 관 광 기 품 판 매 업 (10)
					가 족 호 텔 업 (1)	관 광 호 텔 업 (2)	기 타 호 텔 업 (3)							
2008	2	34	31	...	-	4	-	-	-	-	-	2	-	-
2009	2	33	31	...	-	4	-	-	-	-	-	2	-	-
2010	3	36	35	...	-	3	-	-	-	-	-	4	-	-
2011	3	8	9	28	-	8	-	-	-	-	-	5	1	-
2012	4	37	37	...	-	10	-	-	-	-	1	5	1	-
2013	4	39	39	...	-	11	-	-	-	-	2	5	1	-
2014	4	39	39	32	-	11	-	-	-	-	-	2	3	-
2015	4	43	44	-	-	11	-	-	-	-	-	2	5	1

자료 : 관광진흥과

(1) Family hotel (2) Tourist hotel (3) Other hotels (4) Condominium (5) Special recreation services (6) Resort complexes (7) motorist convenience facilities (8) Tourist cruises (9) Performing arts for tourist (10) Souvenir shops for foreigners only (11) Organizing International Meeting (12) Facilities (13) Planning (14) Casino (15) Recreational Facilities (16) Recreational complex Facilities (17) General Recreational Facilities (18) Other Recreational Facilities (19) Amusement Restaurants for Toursts (20) Amusement Restaurants Exclusive to Foreigners (21) Tourist Restaurants (22) City Circle Tourism (23) Tourism Photography (24) Tourist Pension (25) Loafway (26) Korean-style house experience (27) Guest house for foreign tourists

Registration of Tourist Service Establishments

Unit : number

국제회의업 (11)		카 지 노 업 (14)	유원시설업(15)			관광편의시설업 Tourist convenience facilities								
시 설 업 (12)	기 획 업 (13)		종합 유원 시설 업 (16)	일반 유원 시설 업 (17)	기타 유원 시설 업 (18)	관광 유희 음식 점업 (19)	외국 인전 용유 휴음 식점 업 (20)	관광 식당 업 (21)	시내 순환 관광 업 (22)	관광 사진 업 (23)	관 광 팬 션 업 (24)	관 광 캐 도 업 (25)	한 옥 체 형 업 (26)	외국 인관 광도 시민 박업 (27)
-	-	-	-	1	-	4	21	4	-	...	-	-	-	-
-	-	-	-	1	-	3	21	4	-	...	-	-	-	-
-	-	-	-	1	-	4	21	4	-	...	-	-	-	-
-	-	-	-	1	-	5	15	9	-	5	-	-	-	-
-	-	-	-	1	-	-	14	9	-	5	-	-	-	-
-	-	-	-	1	-	-	13	10	-	-	-	-	-	1
-	-	-	-	1	-	-	14	-	-	-	-	-	-	1
-	1	-	-	1	2	-	15	10	-	-	-	-	-	11

Source : Tourism Promotion Division

11. 주요 유료관광지 방문객수 Number of Visitors

단위 : 명
Unit : Person

연 별 Year	집 계 관광지수	방문객수 Visitors			
		유료관광지 Paid tourist attractions	Paid tourist attractions		무료관광지 ¹⁾ Free tourist attractions
			내국인 Domestic	외국인 Foreign	
2008	5	256,453	253,679	2,774	5,058,135
2009	5	403,528	402,792	736	4,900,239
2010	5	343,200	320,596	22,604	9,192,903
2011	5	310,499	289,879	20,620	8,868,734
2012	6	247,987	246,113	1,874	8,943,118
2013	6	88,019	87,833	186	8,301,385
2014	6	712,431	672,882	39,549	850,252
2015	4	1,355,561	1,345,511	10,050	-
1월		68,653	68,155	498	-
2월		65,751	64,925	826	-
3월		62,743	62,099	644	-
4월		90,301	89,327	974	-
5월		178,056	177,084	972	-
6월		66,339	66,142	197	-
7월	4	100,916	100,347	569	-
8월		201,393	200,945	448	-
9월		142,703	141,252	1,451	-
10월		180,753	178,885	1,868	-
11월		107,370	106,304	1,066	-
12월		90,583	90,046	537	-

자료 : 관광진흥과

Source : Tourism Promotion Division

주¹⁾ : 2015년 무료관광지 방문객수는 측정불가

12. 지정(법정)관광지 현황

Designation of Tourist Attractions

단위 : km ²	Unit : km ²		
연 별 Year	위 치 Location	지정일자 Date of designation	조성면적 Area
2009	은파관광지 - 나운동,지곡동, 미룡동,옥구읍일원	85.8.26	1,757
	금강호관광지-성산면 성덕리일원	92.7.10	605
	환황해국제해양관광지-옥도면 신시,무녀,선유,장자도	2007.11.13	4,362
2010	은파관광지 - 나운동,지곡동, 미룡동,옥구읍일원	85.8.26	1,757
	금강호관광지-성산면 성덕리일원	92.7.10	605
2011	은파관광지 - 나운동,지곡동, 미룡동,옥구읍일원	85.8.26	1,757
	금강호관광지-성산면 성덕리일원	92.7.10	605
2012	은파관광지 - 나운동,지곡동, 미룡동,옥구읍일원	85.8.26	1,757
	금강호관광지-성산면 성덕리일원	92.7.16	597
2013	은파관광지 - 나운동,지곡동, 미룡동,옥구읍일원	85.8.26	1,757
	금강호관광지-성산면 성덕리일원	92.7.16	597
2014	은파관광지 - 나운동,지곡동, 미룡동,옥구읍일원	85.8.26	1,757
	금강호관광지-성산면 성덕리일원	92.7.16	648
2015	은파관광지 - 나운동,지곡동, 미룡동,옥구읍일원	85.8.26	1,757
	금강호관광지-성산면 성덕리일원	92.7.16	648

자료 : 관광진흥과

Source : Tourism Promotion Division

13. 우편시설

단위 : 개

연 별 Year	우체국수 Number of post office							직원수 No.of staffs		
	일반국 General Post office	분국 Branch Post office	별정국 Special Post office	군우국 Military Post office	분실 Detached post office	우편 취급소 Postal agency	220	220		
									남 male	여 Female
2008	26	18	-	5	-	2	1	220	220	
2009	26	18	-	5	-	2	1	223	223	
2010	26	18	-	5	-	2	1	223	223	
2011	26	18	-	5	-	2	1	225	225	
2012	26	18	-	5	-	2	1	217	217	
2013	26	18	-	5	-	2	1	215	...	
2014	25	18	-	5	-	-	2	232	166 66	
2015	25	18	-	5	-	-	2	231	165 66	

14. 우편물 취급

단위 : 천통

연 별 Year	국내 Domestic							
	총 계 Total		일 반 General mail		특 수 Special mail		소 포 Parcel	
	접수 Receipt	배달 Delivery	접수 Receipt	배달 Delivery	접수 Receipt	배달 Delivery	접수 Receipt	배달 Delivery
2008	7,185	24,395	5,866	23,763	1,047	1,593	272	632
2009	6,746	25,395	5,293	24,663	1,076	1,749	377	732
2010	6,968	27,647	5,586	25,146	1,060	1,734	322	767
2011	6,783	26,433	5,412	23,852	1,047	1,758	324	823
2012	6,657	25,073	5,263	22,354	1,033	1,866	362	853
2013	6,033	24,263	4,570	21,425	988	1,830	475	1,008
2014	5,926	24,054	4,445	21,250	985	1,878	497	926
2015	5,512	21,716	4,180	18,971	903	1,868	429	877

자료 : 군산우체국

Postal Service Facilities

Unit : each

집배원수 No. of Postman			우체통 Post Box			사서함 시설수 Post Box	수송장비 Delivery equipment		우표류 판매소 Stamp sale agency
남 male	여 Female		갑 Standing	을 Hanging	자동차 Motor vehicle		이륜차 Motor cycle		
89	89	207	146	61	100	18	89	118	
96	96	208	147	61	100	25	85	75	
109	109	208	147	61	100	26	85	99	
89	89	139	108	31	100	27	85	104	
110	110	190	134	56	100	27	85	103	
102	...	129	113	16	100	27	86	69	
115	113	2	112	95	100	30	89	71	
108	106	2	193	139	54	100	30	89	56

Handling of Postal Matters

Unit : 1,000 letters

국 제 International							
총 계 Total		일 반 General mail		특 수 Special mail		소 포 Parcel	
접수 Receipt	배달 Delivery	접수 Receipt	배달 Delivery	접수 Receipt	배달 Delivery	접수 Receipt	배달 Delivery
15.9	16.2	5.5	5.2	9.4	8.2	1.0	2.9
26.3	16.8	14.5	9.0	10.5	5.6	1.2	2.3
47.3	24.3	34.0	15.8	12.0	6.0	1.3	2.5
27.8	60.8	13.6	52.5	12.5	5.9	1.3	2.4
61.7	20.3	37.3	11.2	23.1	6.5	1.3	2.6
116.4	16.7	84.2	7.3	31.0	6.9	1.2	2.5
139.2	15.3	102.0	3.4	35.7	9.6	1.4	2.3
91.4	20.9	61.1	4.9	28.7	13.6	1.6	2.4

source : Gunsan Post Office

15. 우편요금 수입 Receipts From Postal Charges

단위 : 천원

Unit : 1000 won

연 별 Year	계 Total		일반 General mail	
	국 내 Domestic	국 제 International	국 내 Domestic	국 제 International
2008	4,712,687	439,776	1,559,175	6,910
2009	4,914,395	558,027	1,365,451	63,104
2010	5,119,672	563,946	1,570,728	69,023
2011	4,891,785	705,755	1,394,410	30,655
2012	5,197,655	877,525	1,577,309	51,534
2013	5,296,379	1,107,862	1,330,630	129,605
2014	5,709,781	1,289,734	1,505,091	163,215
2015	5,086,762	1,368,428	1,283,042	292,477

연 별 Year	특 수 Special mail		소포 Parcel	
	국 내 Domestic	국 제 International	국 내 Domestic	국 제 International
2008	2,217,423	395,785	936,089	37,081
2009	2,285,716	448,249	1,263,228	46,674
2010	2,266,787	549,549	1,119,919	48,634
2011	2,302,434	622,137	1,194,941	52,953
2012	2,288,079	770,820	1,332,267	55,171
2013	2,293,475	927,476	1,672,274	50,781
2014	2,431,545	1,062,142	1,773,145	63,734
2015	2,179,709	996,927	1,624,011	79,024

자료 : 군산우체국

Source : Gunsan Post Office

XII. 보건 및 사회보장
HEALTH AND SOCIAL SECURITY

XII. 보건 및 사회복지 HEALTH AND SOCIAL SECURITY

1. 의료기관	Number of Medical Institutions
2. 의료기관 종사의료인력	Number of Medical Personnels Employed in Medical Institutions
3. 보건소 인력	Number of Staffs in Health Centers
4. 보건지소 및 보건진료소 인력	Number of Staffs in Health Subcenters and Primary Health Care Centers
5. 부정의료업자 단속실적	Regulation For Illegal Medical Practices
가. 의료인 등	Medical Practitioners etc.
나. 의료기관	Medical Institutions
6. 의약품 등 제조업소 및 판매업소	Manufactures and Stores of Pharmaceutical Goods etc.
7. 식품위생관계업소	Number of Licensed Food Premises, by Business Type
8. 공중위생관계업소	Number of Licensed Sanitary Premises, by Business Type
9. 예방접종	Vaccinations against Major Communicable Diseases
10. 법정전염병 발생 및 사망	Incidents of Communicable Diseases and Deaths
11. 한센사업대상자 현황	Status of Hansen Disease patients benefitted from public health center project centers by city
12. 결핵환자 현황	Registered Tuberculosis Patients
13. 보건소 구강보건 사업실적	Oral Health Activities at Health Centers
14. 모자보건 사업실적	Maternal and Child Health Care Activities
15. 건강보험 적용인구	Beneficiaries of Health Insurance
16. 건강보험 급여	Benefits in Medical Insurance
17. 건강보험 대상자 진료실적	Medical Treatment Activities of the Medically Insured
18. 국민연금 가입자	Number of National Pension Insurants
19. 국민연금 급여 지급현황	Paying Benefit National Pension Insurant
20. 국가보훈대상자	Number of Patriots and Veterans
21. 국가보훈대상자 취업	Employment of patriots & Veterans, and Bereaved Families
22. 국가보훈대상자 및 자녀취학	Educational Benefits for Patriots & Veterans, and Their Families
23. 참전용사 등록현황	Registration of War Veterans
24. 노인여가 복지시설	Senior Leisure service Facilities
25. 노인주거 복지시설	Senior Home Service Facilities
26. 노인의료 복지시설	Senior Medical Service Facilities
27. 재가노인 복지시설	Community Senior Service Facilities
28. 국민기초 생활보장 수급자	Basic Livelihood Security Recipients
29. 기초노령연금 수급자수	Number of Basic Senior Pension Recipients
30. 여성복지시설	Women's Welfare Institutions
31. 여성폭력상담	Counseling Activities for Women
32. 소년·소녀가장 현황	The State of Households headed by child
33. 아동복지시설	Children Welfare Institutions
34. 장애인복지 생활시설	Welfare Institutions for The Disabled
35. 장애인등록 현황	Registered Disabled Persons
36. 노숙인 생활시설수 및 생활인원 현황	Homeless and Their Inmates by City/Province
37. 저소득 및 한부모가족	Low-income Single Parent Families
38. 묘지 및 봉안시설	Cemeteries, Crematorium and Charnel Houses
39. 방문 건강관리 사업실적	Home Visiting Health Service
40. 보육시설	Day Care Centers for Children
41. 자원봉사자 현황	Volunteers

1. 의료기관

단위 : 개

연 별 Year	합계 ¹⁾ Total		종합병원 General hospitals		병원 ²⁾ Hospitals		의원 Clinics		특수병원 ³⁾ Special hospitals		요양병원 Long term care hospitals		치과, 병(의)원 Dental clinics	
	병원수 Number	병상수 Beds	병원수 Number	병상수 Beds	병원수 Number	병상수 Beds	병원수 Number	병상수 Beds	병원수 Number	병상수 Beds	병원수 Number	병상수 Beds	병원수 Number	병상수 Beds
2008	268	2,624	2	651	3	223	143	853	-	-	9	762	56	-
2009	277	2,893	2	651	4	375	149	901	-	-	8	713	57	-
2010	280	2,644	2	651	3	341	149	882	-	-	5	563	56	-
2011	295	2,998	2	618	10	801	159	893	-	-	6	601	55	-
2012	289	3,045	2	674	6	797	149	685	-	-	6	736	56	-
2013	309	3,222	2	684	7	854	149	474	-	-	7	1,000	66	-
2014	275	3,846	2	648	6	794	148	620	-	-	8	1,567	-	-
2015	313	4,282	2	671	8	1,015	151	604	-	-	9	1,775	68	-

자료 : 보건소

주¹⁾ : 보건의료원이하 제외, 병상수에 부속의원 제외 주²⁾: 군인병원 제외 주³⁾: 정신병원, 결핵병원, 나병원 포함

2. 의료기관종사 의료인력

단위 : 명

연 별 Year	합 계 Total			의사 ¹⁾ Physicians		치과의사 Dentists	한의사 Oriental medical doctors
	남 Male	여 Female	상근의사 Full-time	비상근의사 Part-time			
2008	1,541	1,233	308	241	-	62	58
2009	1,619	1,184	435	252	-	68	58
2010	1,786	1,251	535	337	4	77	81
2011	1,952	1,172	780	278	-	68	74
2012	1,694	1,186	508	309	-	73	81
2013	1,613	1,102	511	302	-	66	80
2014	1,917	1,109	808	338	-	92	100
2015	2,343	702	1,641	341	-	96	94

자료 : 보건소

주¹⁾ : 의사 - 의료종사자만 포함 주²⁾: 약사 - 개인약국 약사 제외함

Number of Medical Institutions

Unit : number

한방병원 Oriental medicine clinics		한의원 Oriental medicine clinics		조산소 Midwife clinics		부속의원 Dispensaries		보건 의료원 Health clinics	보건소 Health centers	보건 지소 Sub health centers	보건 진료소 Primary health care post
병원수 Number	병상수 Beds	병원수 Number	병상수 Beds	병원수 Number	병상수 Beds	병원수 Number	병상수 Beds				
2	105	52	-	-	-	1	30	-	1	13	22
4	224	52	-	-	-	1	29	-	1	13	21
3	139	60	39	-	-	2	29	-	1	13	21
2	85	59	-	-	-	2	29	-	1	13	21
2	124	66	-	-	-	2	29	-	1	12	19
3	171	73	-	-	-	2	39	-	1	14	19
3	160	72	28	-	-	2	29	-	1	14	19
3	160	70	28	-	-	2	29	-	1	14	19

Source : Public Health Center

Note : 1) Except Public Health Center 2) Except soldier's hospital
3) Including mental, tubercle and leprosy clinic

Number of Medical Personnels Employed in Medical Institutions

Unit : Person

약사 ²⁾ Pharmacists	조산사 Midwives	간호사 Nurses	간호조무사 Nurse aids	의료기사 Medical technicians	의무기록사 Medical record technicians
5	-	392	403	352	28
5	-	413	422	373	28
7	-	507	421	336	16
7	-	468	653	386	18
138	-	495	343	245	10
11	-	541	355	248	10
14	-	568	468	324	13
19	-	640	688	446	19

Source : Public Health Center

Note : 1) Excludiy pharmacists of private-run pharmacies

3. 보건소 인력

단위 : 명

연별 Year	합계 Total		면허·자격종별											
	남 Male	여 Female	의사 Physicians	치과 의사 Dentists	한 의 사 Oriental medical doctors	약 사 Phar macis ts	조 산 사 Mid wives	간 호 사 Nurses	임 상 병 리 사 Clinic atholo gy techni cians	방 사 선 사 Radio logical techn icians	물 리 치 료 사 Physical therapy techni cians	치 과 위 생 사 Dental hygienics technicia ns		
2008	77	32	45	53	7	3	5	-	-	15	5	3	2	4
2009	56	28	28	41	5	1	5	-	-	13	4	2	1	3
2010	63	30	33	50	6	2	6	-	-	15	4	2	2	4
2011	61	26	35	47	5	2	5	-	-	16	4	2	2	5
2012	60	26	34	45	5	2	3	-	-	16	4	3	2	5
2013	55	19	36	57	4	1	1	16	-	15	4	3	1	7
2014	58	20	38	40	5	2	4	-	-	12	4	2	2	6
2015	52	27	25	43	6	2	3	-	-	11	5	4	4	6

자료 : 보건소

주 : 정원기준

4. 보건지소 및 보건진료소 인력

단위 : 명

연별 Year	합 계 Total		보건지소								
	남 Male	여 Female	면허·자격종별 By License/Qualification								
			의사 Phy- sicians	치과 의사 Dentists	한 의 사 Oriental- medical doctors	약 사 Pharma- cists	간 호 사 Nurses	치과위생사 Dental hygienics technicians	임상병리사 Clinic pathology technicians		
2008	73	23	50	53	16	5	2	-	9	5	-
2009	75	25	50	54	16	6	3	-	7	6	-
2010	70	23	47	48	16	5	2	-	7	5	-
2011	66	23	43	47	16	4	3	-	7	4	-
2012	62	21	41	43	16	3	2	-	7	3	-
2013	61	21	40	43	17	2	2	-	6	2	-
2014	63	23	40	44	19	2	2	-	6	2	-
2015	65	24	41	44	18	3	2	-	5	2	-

자료 : 보건소

주 : 정원기준

Number of Staffs in Health Centers

Unit : Person

By License / Qualification							면허·자격종별 외 Others			
영양사 Nutrition technicians	간호조무사 Nurse aids	의무기록사 Medical records technicians	위생사, 위생시험사 Medical corpsmen	정신보건전문요원 Mental & Health specialists	정보처리기사 Data processing technicians	응급구조사 Emergency rescue specialists	보건직 Public health workers	행정직 Administrative workers	기타 Others	
-	4	1	3	1	-	-	24	3	4	17
1	3	-	2	1	-	-	15	5	4	6
1	4	-	3	1	-	-	13	4	3	6
1	5	-	-	-	-	-	14	5	3	6
1	4	-	-	-	-	-	15	4	3	8
1	4	-	-	-	-	-	14	5	6	3
-	3	-	-	-	-	-	18	7	4	7
-	1	-	1	-	-	-	9	2	3	4

Source : Public Health Center

Number of Staffs in Health Subcenters and Primary Health Care Centers

Unit : Person

Health Sub-Center						보건진료소 Primary health care centers
방사선사 Radiological technicians	간호조무사 Nurse aids	면허·자격종별 외 Others				
		보건직 Public health workers	행정직 Administrative workers	기타 Others		보건진료원 Primary Health Care Center's Practitioners
-	15	-	-	-	-	20
-	14	-	-	-	-	21
-	13	1	-	-	1	21
-	13	1	-	-	1	18
-	12	-	-	-	-	18
-	13	-	-	-	-	18
-	13	1	-	-	1	18
1	13	3	3	-	-	18

Source : Public Health Center

5. 부정의료업자 단속실적

가. 의료인 등

단위 : 명

연 별 Year	위반건수 Number of violations detected						
	무자격자에게 의료행위사주 Allowing unqualified persons to practice	면허이외 의료행위 Medical cares without license	환자유인 Illegal attraction of patients	진료 기록 관련 위반 Violations in medical reccords	품위손상 Unethical behaviors	허위진단 발 급 Issuance of false diagnosis statements	
2008	9	-	-	-	-
2009	10	-	-	-	-
2010	6	-	-	-	-
2011	-	-	-	-	-
2012	-	-	-	-	-
2013	1	1	-	-	-
2014	-	-	-	-	-
2015	2	1	-	-	-

자료 : 보건소

나. 의료기관

단위 : 건

연 별 Year	위반건수 Number of violations detected						
	무면허 의료행위 Medical practicing without license	광고위반 Illegal advertising	환자유인 Illegal attraction of patients	준수사항 미이행 Regulation non-compli ance	표방위반 Falsely posing as a specialist	시설위반 Inadequate facilities	
2008	9	-	-	-	-	-	1
2009	8	-	-	-	-	-	-
2010	4	-	-	-	-	-	-
2011	2	-	-	1	-	-	1
2012	-	-	-	-	-	-	-
2013	5	-	2	-	-	-	-
2014	2	-	2	-	-	-	-
2015	2	-	1	-	1	-	-

자료 : 보건소

Regulation for Illegal Medical Practices Medical Practitioners etc.

Unit : Person

			처리건수 Number of action taken					
			면허취소 License revoked	자격정지 License suspended	경 고 Warning	고 발 Prosecution	기 타 Others	
개설불가 자에게 고용 Hiring of a persn Who cannot open	면허대여 License lending	기 타 Others						
...	-	9	9	-	-	1	-	8
...	-	10	10	-	-	-	2	8
...	-	6	6	-	-	-	4	2
...	-	-	-	-	-	-	-	-
...	-	-	-	-	-	-	-	-
...	-	-	1	-	-	-	1	-
...	-	-	-	-	-	-	-	-
...	-	1	2	1	1	-	-	-

Source : Public Health Center

Medical Institutions

unit : case

		처리건수 Number of actions taken						
		허가취소 또는 폐쇄 License revoked	업무정지 Practice suspended	시정지시 Rectification ordered	경 고 Warning	고 발 Prosecution	기 타 Others	
정원위반 Overcrowded conditions	기 타 Others							
-	8	9	-	1	7	-	-	-
-	8	8	-	-	-	-	-	2
1	3	4	-	-	-	-	-	1
-	-	2	-	1	1	-	-	-
-	-	-	-	-	-	-	-	-
2	1	5	1	1	3	-	-	-
-	2	-	-	-	1	1	-	-
-	-	2	-	-	1	1	-	-

Source : Public Health Center

6. 의약품등 제조업소 및 판매업소

단위 : 개소

연 별 Year	제조업소 Number of manufacturers				
	의약품 Drugs	의약외품 Nondrug products	화장품 Cosmetics	의료기기 Medical instruments	
2008	-	-	-	-	-
2009	9	5	-	1	3
2010	12	5	-	1	6
2011	5	-	-	-	5
2012	4	2	1	1	-
2013	18	7	2	4	5
2014	21	7	2	4	8
2015	21	6	3	4	8

자료 : 보건소

Manufactures and Stores of Pharmaceutical Goods etc.

Unit : establishment

판매업소 Number of sellers										
	약국 Pharmacies	한약국 Dispensary of Oriental medicine	약업사 Druggists	의약품 도매상 Whole salers	한약도매상 Oriental medicine whole salers	한약업사 Oriental medicine dealers	매약상 Restricted dealers	의료기기 판매업 Medical instruments sales	의료기기 임대업 Medical instruments leasing	의료기기 수리업 Medical instruments repair and maintenance
220	112	2	1	3	1	18	-	83	-	-
226	117	2	1	3	1	17	-	85	-	-
220	112	4	1	1	3	17	-	82	-	-
233	121	4	1	2	3	17	-	85	-	-
252	120	4	1	2	3	16	-	106	-	-
271	122	4	1	2	2	16	1	119	-	4
347	114	4	-	4	4	16	-	199	4	2
377	119	4	-	4	4	16	-	223	5	2

Source : Public Health Center

7. 식품 위생 관계 업소

단위 : 개소

연 별 Year	합 계 Grand total	식품 접객업 Food premises									집단 급식소 Food suppliers for group	식품제조업 및 가공업	
		휴게음식점 Restaurants			일반 음식점 General resta- urants	제과점 Bakeries	단란 주점 Public bar kara- okes	유흥 주점 Amus- ement resta- urants	위탁 급식 영업 Con- tracted catering service	식품 제조 가공업 Food Manu- facturing and processing			
		다 방 Cafes	기 타 Others										
2008	5,900	3,958	224	124	100	3,304	74	37	263		56	225	673
2009	6,230	4,236	348	123	225	3,444	74	39	253	78	249	697	119
2010	6,481	4,331	387	122	265	3,492	70	41	259	82	261	770	118
2011	6,851	4,541	434	125	309	3,635	68	50	263	91	280	806	136
2012	7,034	4,705	463	114	349	3,754	71	50	274	93	301	824	140
2013	7,247	4,801	491	113	378	3,823	75	50	266	96	318	846	147
2014	7,426	4,998	546	109	437	3,954	78	56	264	100	321	825	164
2015	7,666	5,152	618	105	513	4,022	84	66	259	103	327	852	177

자료 : 식품위생과

Number of Licensed Food Premises, by Business Type

Unit : establishment

Food manufacturing and processing businesses		식품 운반·판매·기타업 Food sales, Transportation, Others					건강기능식품제조·수입·판매업 An aid to good health manufacturing, importing, sales			
즉석판매 제조 가공업 Improved foods	식품 첨가물 제조업 Food additi ves	식품 운반업 Food trans- porta tion	식품 소분 판매업 Food sales	식품 보존업	용기 포장류 제조업 Others	건강기 능식품 제조업 Manu factur ing	건강기 능식품 수입업 Import ing	건강기 능식품 판매업 Sales		
560	-	857	52	797	2	6	187	-	-	187
578	-	794	50	738	-	6	254	-	-	254
652	-	822	50	764	2	6	297	-	-	297
658	12	885	50	827	2	6	339	-	-	339
672	12	854	50	796	2	6	350	-	1	349
687	12	867	49	810	1	7	415	-	1	414
648	13	824	47	769	1	7	458	-	1	457
661	14	885	44	830	4	7	450	-	2	448

Source : Food and Hygiene Administration Division

8. 공중위생 관계업소

단위 : 개소

연 별 Year	합 계 Total	공중위생영업소 Public sanitary business								
		소계 Sub Total	숙박업 ¹⁾ Hotel business	목욕장업 bath houses	이용업 Barber	미용업 Beauty shop				
						소계 Sub Total	미용	일반 General	피부 Skin	종합 Overall
2008	1,277	1,267	196	65	169	537	...	514	20	3
2009	1,320	1,310	200	65	167	568	...	523	41	4
2010	1,268	1,259	186	54	159	622	...	555	59	8
2011	1,280	1,271	194	53	148	617	...	535	72	10
2012	1,323	1,315	194	51	148	651	...	557	84	10
2013	1,339	1,331	197	53	144	683	430	155	87	11
2014	1,513	1,122	197	52	142	731	436	185	95	15
2015	1,453	1,444	200	53	144	777	439	223	95	20

자료 : 식품위생과

주¹⁾ : 관광호텔 포함

9. 예방접종

단위 : 명

연 별 Year	디프테리아 파상풍, 백일해 (DT&P)	파상풍 디프테리아 (DT)	폴리오 Poliomyelitis	홍역, 유행성이하선염, 풍진 (MMR)	일본뇌염 Japanese encephalitis	장티푸스 Typhoid fever
2008	12,001	2,615	9,781	5,054	10,374	844
2009	11,427	2,741	9,171	4,982	10,646	270
2010	11,806	2,929	9,454	4,991	11,587	328
2011	13,385	2,904	10,865	6,360	12,034	253
2012	14,826	3,494	12,089	6,455	13,443	455
2013	15,045	3,147	12,200	6,717	14,114	234
2014	14,289	2,824	11,246	6,616	12,101	296
2015	13,315	2,170	10,709	5,510	11,058	221

자료 : 보건소

주¹⁾ : 기타 : 위접종 항목을 제외한 모든접종(뇌수막염, A형간염, 폐구균폐렴, 기타)

Number of Licensed Sanitary Premises, by Business Type

Unit : establishment

				위생처리,세척제,위생용품제조업소수 Sanitary cleaning,soap,detergents,etc,business			
손톱·발톱 Nails	세탁업 Laundry	위생관리용역업 Sanitary service business	기 타 other	소 계 Sub-Total	위생처리업 Sanitary cleaning	세척제제조 업 Soap,deter gents,etc.	기타위생 용품제조업 Others
...	231	69	-	10	5	4	1
...	227	83	-	10	5	4	1
...	176	62	-	9	4	4	1
...	171	88	-	9	4	4	1
...	172	99	-	8	3	4	1
...	163	91	-	8	3	4	1
...	159	99	-	9	3	4	2
...	164	106	-	9	3	4	2

Source : Food and Hygiene Administration Division

Note : Including tourist hotels

Vaccinations against Major Communicable Diseases

Unit : Person

B형 간염 Hepatitis B	결 핵 B . C . G	인플루엔자 Influenza	유행성출혈열 Hemorrhagic fever	수 두 chicken pox	b형 헤모필루스 인플루엔자 Hib	기 타 ¹⁾ Others
10,310	801	54,021	982	12,137
10,373	1,804	41,169	1,262	16,745
9,908	795	53,104	1,495	2,544	7,614	21,488
12,961	948	65,074	1,581	2,881	8,931	23,261
13,893	983	53,093	3,630	3,106	10,047	39,096
13,206	2,804	51,907	2,059	2,950	12,007	41,518
12,537	2,634	58,251	1,311	2,780	10,604	20,703
7,940	1,094	66,399	447	3,157	10,397	16,409

Source : Public Health Center

Note : B.C.G. limitsin Public Health Center

10. 법정감염병 발생 및 사망

단위 : 건, 명

연 별 Year	제 1 군 전 영 병									
	합 계 Total						콜레라 Cholera		장티푸스 Typhoid fever	
	발 생 Incident			사 망 Death			발생 Incident	사망 Death	발생 Incident	사망 Death
	계 Total	남 Male	여 Female	계 Total	남 Male	여 Female				
2008	-	-	-	-	-	-	-	-	-	-
2009	-	-	-	-	-	-	-	-	-	-
2010	-	-	-	-	-	-	-	-	-	-
2011	45	38	7	-	-	-	-	-	-	-
2012	23	18	5	-	-	-	-	-	-	-
2013	23	12	11	-	-	-	-	-	-	-
2014	6	2	4	-	-	-	-	-	1	-
2015	21	13	8	-	-	-	-	-	1	-

연 별 Year	제 2 군 전 영 병											
	합 계 Total						디프테리아 Diphtheria		백일해 Pertussis		파상풍 Tetanus	
	발 생 Incident			사 망 Death			발생 Incident	사망 Death	발생 Incident	사망 Death	발생 Incident	사망 Death
	계 Total	남 Male	여 Female	계 Total	남 Male	여 Female						
2008	14	6	8	-	-	-	-	-	-	-	-	-
2009	54	35	19	-	-	-	-	-	-	-	-	-
2010	28	14	14	-	-	-	-	-	1	-	-	-
2011	87	50	37	-	-	-	-	-	-	-	-	-
2012	175	73	102	-	-	-	-	-	-	-	-	-
2013	424	188	236	-	-	-	-	-	-	-	-	-
2014	566	372	194	-	-	-	-	-	-	-	-	-
2015	527	287	240	-	-	-	-	-	-	-	-	-

연 별 Year	제 3 군 전 영 병											
	합 계 Total						말라리아 Malaria		결 핵 Tuberculosis		한센병 Leprosy	
	발 생 Incident			사 망 Death			발생 Incident	사망 Death	발생 Incident	사망 Death	발생 Incident	사망 Death
	계 Total	남 Male	여 Female	계 Total	남 Male	여 Female						
2008	122	69	53	1	1	-	3	-	92	-	-	1
2009	204	118	86	-	-	-	2	-	193	-	-	-
2010	212	115	97	1	1	-	4	-	153	-	-	1
2011	248	122	126	1	1	-	2	-	131	-	-	-
2012	239	116	123	4	1	3	-	-	110	2	-	-
2013	280	67	68	3	-	-	-	-	145	3	-	-
2014	104	49	55	-	-	-	-	-	-	-	-	-
2015	326	173	153	6	4	2	1	-	208	6	-	-

자료 : 보건소

Incidents of Infectious Diseases and Deaths

Unit : case, person

Communicable diseases, Class I							
파라티푸스 Paratyphoid fever		세균성이질 Shigellosis		장출혈성대장균 감염증 Enterohemorrhagic E. coli		A형 간염 Hepatitis A	
발생 Incident	사망 Death	발생 Incident	사망 Death	발생 Incident	사망 Death	발생 Incident	사망 Death
-	-	-	-	-	-	-	-
-	-	-	-	-	-	-	-
-	-	-	-	-	-	-	-
-	-	-	-	-	-	45	-
-	-	-	-	-	-	23	-
-	-	-	-	-	-	23	-
-	-	-	-	-	-	5	-
-	-	-	-	-	-	20	-

Communicable diseases, Class II											
유행성이하선염 Mumps		풍진 Rubella		폴리오 Poliomyelitis		B형간염 Hepatitis B		일본뇌염 Japanese encephalitis		수두 Varicella	
발생 Incident	사망 Death	발생 Incident	사망 Death	발생 Incident	사망 Death	발생 Incident	사망 Death	발생 Incident	사망 Death	발생 Incident	사망 Death
4	-	-	-	-	-	-	-	-	-	10	-
21	-	-	-	-	-	20	-	-	-	13	-
15	-	-	-	-	-	2	-	-	-	9	-
27	-	-	-	-	-	1	-	-	-	59	-
61	-	-	-	-	-	52	-	-	-	62	-
104	-	-	-	-	-	14	-	-	-	279	-
214	-	-	-	-	-	1	-	-	-	351	-
209	-	-	-	-	-	1	-	-	-	317	-

Communicable diseases, Class III										제4군전염병 및 지정전염병 Communicable diseases, Class IV	
쯔쯔가무시증 Scrub Typhus		렙토스피라증 Leptospirosis		브루셀라증 Brucellosis		신증후군출혈열 HFRS		기타 Others			
발생 Incident	사망 Death	발생 Incident	사망 Death	발생 Incident	사망 Death	발생 Incident	사망 Death	발생 Incident	사망 Death	발생 Incident	사망 Death
24	-	2	-	-	-	-	-	1	-	-	-
8	-	-	-	-	-	-	-	1	-	-	-
53	-	-	-	-	-	2	-	-	-	-	-
79	1	-	-	-	-	7	-	28	-	1	-
110	-	-	-	-	-	3	1	16	1	-	-
74	-	-	-	-	-	7	-	2	-	2	-
73	-	-	-	-	-	-	-	31	-	-	-
67	-	1	-	-	-	1	-	48	-	-	-

Source : Public Health Center

11. 한센사업대상자 현황

단위 : 명

연 별 Year	한센사업 대상자 거주지별 Areaofres idence	한센사업대상자 관리사항						
		한센사업대 상자서비스 지역별 Areaofservice	양 성 Positivec ase	신규 대상자 Newbene ficiaries		사망자 Death	성 별 Sex	
				신규환자수 New patients			남 Male	여 Female
2008	...	9	-	1	7	2
2009	...	9	-	-	7	2
2010	...	9	-	1	7	2
2011	...	10	-	-	8	2
2012	...	7	-	1	5	2
2013	...	7	-	-	5	2
2014	...	6	-	1	4	2
2015	-	6	-	-	-	-	4	2

자료 : 「보건복지통계연보」 (한센병관리사업실적) 보건복지부

12. 결핵환자 현황

단위 : 명, 건수

연 별 Year	당해년도 등록(신고)된 결핵 환자수 No. of pulmonary tuberculosis patients registered(declared) the current year										당해년도 결핵예방 Actual results BCG						
	합 계 Total		신환자 New- registrati on	재치료자 (Retreatment)						과거치료 여부 불명확	기 타 Others	합 계 Total		보건소 Health center oured			
	남 Male	여 Female		계	재발자 Relapse	실패후 재치료자 Treatme nt after failure	중단후 재치료자 Treatme nt after efaut	이전치료 결과 불명확	남 Male			여 Female	남 Male	여 Female	미취학아동 prescho ol child		
2008	120	120	92	26	18	3	5	2	1,703	1,703	801	775	
2009	182	182	145	32	27	1	4	5	1,843	1,843	740	740	
2010	172	172	153	18	12	3	3	1	1,698	1,698	795	795	
2011	112	112	98	14	11	-	3	-	2,377	2,377	948	948	
2012	133	133	110	23	20	2	1	-	3,115	3,115	983	983	
2013	183	183	145	38	38	-	-	-	853	853	853	853	
2014	237	237	198	39	28	2	9	-	892	892	892	892	
2015	208	208	159	38	26	4	4	4	5	6	622	622	622	326	296	622	

자료 : 보건소

Status of Hansen Disease patients benefitted from public health center project centers by city

Unit : Person

Registered patients under control								
거주형태별 Type of residence					서비스구분별 Type of service			
재가 Domicile	정착 Settlement village		시설보호 Lepros- arium	요치료 Chemoth erapy	서비스대상자 Cases under of Hansen service		재발관리 Cases for Suveillance	
	양성 Positive	양성 Positive			양성 Positive	양성 Positive		
9	...	-	-	...	4	5	...	
9	...	-	-	...	4	5	...	
9	...	-	-	...	4	5	...	
10	...	-	-	...	5	5	...	
7	...	-	-	...	3	4	...	
7	3	-	-	...	3	4	3	
6	2	-	-	...	2	4	2	
6	-	-	-	-	4	2	-	

Source : Ministry of Health &Welfare, Korea Centers for Disease Control and Prevention

Registered Tuberculosis Patients

Unit : Person, case

접종실적 vaccinations prevention of tuberculosis the current year					당해년도 보건소 결핵검진 실적 Examination for tuberculosis at health centers the current year									
취학아동 School- children	병·의원 Hospitals & Clinics				검사건수 Cases of the exem				발견환자 수 No. of patients discovered				요관찰 Surveillance	
	합계 Total		미취학 아동 preschool child	취학아동 School- children	합계 Total		x-선검사 x-ray inspection	객담검사 Exam of the Sputum	합계 Total		도말양성 Smear positive	도말음성 Smear negative		
	남 Male	여 Female			남 Male	여 Female			남 Male	여 Female				
26	902	902	902	...	22,076	22,076	21,060	1,016	43	43	25	18	75	
...	1,103	1,103	1,103	...	23,429	23,429	22,646	783	73	73	31	42	32	
...	903	903	903	...	24,670	24,670	23,696	974	60	60	30	30	6	
...	1,429	1,429	1,429	...	24,395	24,395	23,869	526	30	30	8	22	-	
...	2,132	2,132	2,132	...	19,967	19,967	19,267	700	40	40	24	16	20	
-	1,951	1,951	1,951	-	21,337	21,337	19,871	1,466	29	29	11	18	-	
...	1,417	1,417	1,417	...	27,622	27,622	26,228	1,346	16	16	2	14	-	
...	466	466	466	...	24,173	24,173	23,221	952	19	19	12	7	-	

Source : Public Health Center

13. 보건소 구강보건 사업실적

단위 : 건수, 명

연 별 Year	구강보건교육 Oral health education		치면세마 Oral prophylaxis	
	횟수 Case	인원 Person	건수 Case	인원 Person
2008	341	5,143	1,444	1,444
2009	169	3,693	2,168	2,168
2010	976	55,586	4,557	4,557
2011	1,152	70,652	2,011	2,011
2012	1,152	70,652	2,011	2,011
2013	476	94,963	3,701	3,701
2014	483	97,092	4,884	3,256
2015	144	16,142	3,100	1,575

Oral Health Activities at Health Centers

Unit : Case, Person

불소용액 양치사업 Fluoride mouth rinsing		불소용액 도포 Fluoride topical application		노인의치 보철사업 Denture for older	
건수 Case	인원 Person	건수 Case	인원 Person	건수 Case	인원 Person
66	23,484	1,239	2,107
56	19,348	2,393	1,177
972	20,677	340	203
116	32,217	5,122	2,050	331	192
7,806	120,038	49,660	24,830	277	210
102,511	102,511	12,072	12,072	170	170
783	106,243	18,294	9,147	246	139
1,095	106,243	6,648	10,135	150	77

자료 : 보건소, 「보건복지통계연보」 (구강보건사업현황보고)

Source : Public Health Center

주 : 치아 흠메우기 사업 종료(2009), 도청과 차이 : 도청은 치아흠메우기, 군산시는 불소용액도포 사업

14. 모자보건 사업실적

Maternal and Child Health Care Activities

단위 : 명

Unit : Person

연 별 Year	모자보건관리 Maternal and child health care program			
	임산부 등록관리 Registered pregnant women	영유아 등록관리 Registered infants / children	Registered infants / children	
			남 Male	여 Female
2008	2,007	4,140
2009	2,140	3,727
2010	2,138	3,585
2011	2,536	3,362
2012	4,696	4,653
2013	2,908	1,543
2014	2,352	1,644
2015	2,152	1,010

자료 : 보건소, 「보건복지통계연보」

Source : Public Health Center

15. 건강보험 적용인구

단위 : 명, 개소

연 별 Year	합계 Total					사업장수 Work place	근로자 Worker				
	적용인구 Covered persons						적용인구 Covered persons				
	계 Total		가입자 Insured	피부양자 Dependents	사		계 Total		가입자 Insured	피부양자 Dependents	
남 Male	여 Female	남 Male				여 Female					
2008	241,721	241,721	144,231	97,490	3,793	128,185	128,185	48,141	80,044		
2009	219,712	219,712	136,986	82,726	4,216	104,702	104,702	41,310	63,392		
2010	224,035	224,035	138,433	85,602	4,520	112,323	112,323	45,265	67,058		
2011	261,699	261,699	151,302	110,397	4,783	152,161	152,161	59,852	92,309		
2012	265,387	265,387	153,633	111,754	5,111	156,820	156,820	62,936	93,884		
2013	266,364	136,681	129,683	153,147	113,217	5,425	160,919	82,809	78,110	65,074	95,845
2014	266,925	136,926	129,999	111,336	155,589	6,028	164,320	84,377	79,943	67,089	97,231
2015	266,941	136,913	130,028	153,902	113,039	6,498	166,761	85,512	81,249	69,457	97,304

자료 : 국민건강보험공단

주 : 주민등록주소지 기준, 지역의 가입자는 적용대상자를 말함

16. 건강보험 급여

단위 : 건, 천원

연 별 Year	합 계 Total		직 장 (근 로 자) Medical insurance for employees	
	건 수 Cases	금 액 Amount	건 수 Cases	금 액 Amount
2008	4,946,121	104,576,606	2,207,777	44,484,153
2009	6,957,742	156,272,884	3,859,492	82,417,870
2010	4,902,685	183,756,172	2,774,920	104,024,352
2011	6,657,577	175,460,869	3,490,576	85,717,517
2012	8,119,466	276,660,921	4,837,512	156,406,687
2013	7,905,240	292,051,628	4,816,501	170,022,238
2014	8,364,088	326,862,012	5,190,978	193,496,480
2015	8,674,018	280,672,493	5,344,893	163,044,048

자료 : 국민건강보험공단

Beneficiaries of Health Insurance

Unit : Person, number

공무원·사립학교 교직원 Government employees and private school teachers					지 역 Self-employeds					
사업장 수 Work place	적용인구 Covered persons				적용인구 Covered persons					
	계 Total		가입자 Insured	피부양자 Depen dents	계 Total		세대주 House holer	가입자 Insured		
	남 Male	여 Female			남 Male	여 Female				
113	25,659	25,659	8,213	17,446	87,877	87,877	40,424	87,877		
116	28,282	28,282	8,948	19,334	86,728	86,728	36,541	86,728		
115	27,287	27,287	8,743	18,544	84,425	84,425	36,440	84,425		
127	26,513	26,513	8,425	18,088	83,025	83,025	42,556	83,025		
130	26,383	26,383	8,513	17,870	82,184	82,184	42,685	82,184		
96	25,719	12,704	13,015	8,347	17,372	79,726	41,168	38,558	42,410	79,726
87	23,600	11,787	11,813	7,605	15,995	79,005	40,762	38,243	36,642	42,363
52	23,372	11,634	11,738	7,637	15,735	76,808	39,767	37,041	42,135	76,808

Source : Medical Insurance Administrative Complex

Benefits in Medical Insurance

Unit : case, 1000won

공무원·교직원 Government employees and private school teachers		지 역 Self-employed	
건 수 Cases	금 액 Amount	건 수 Cases	금 액 Amount
759,150	17,310,134	1,979,194	42,782,319
790,142	19,192,721	2,308,108	54,662,292
490,268	18,357,259	1,637,497	61,374,561
860,854	24,976,088	2,306,147	64,767,264
867,645	31,529,284	2,414,309	88,724,950
859,362	33,958,596	2,229,377	88,070,794
828,938	34,997,554	2,344,172	98,367,979
956,319	33,031,673	2,372,806	84,596,772

Source : Medical Insurance Administrative Complex

17. 건강보험대상자 진료실적

단위 : 건, 일, 천원

연 별 Year	지급건수 Cases of medical treatment	일 수 Days	
		내 원 Visit for medical treatment	진 료 Medical treatment
2008	6,619,949	7,183,917	25,838,379
2009	6,957,742	7,661,997	29,895,188
2010	4,902,685	5,320,356	33,258,673
2011	6,657,577	7,426,803	31,566,497
2012	8,119,466	8,823,665	38,341,125
2013	7,905,240	8,664,353	38,051,044
2014	8,364,088	9,169,631	42,991,717
2015	95,232,426	6,489,083	48,238,202

자료 : 국민건강보험공단

18. 국민연금 가입자

단위 : 개소, 명

연 별 Year	총 가입자수 Total Insurants			사업장가입자 Insurants in workplaces	
	남 Male	여 Female	사 업 장 Workplaces	가 입 자 Insurants	
2008	81,698	81,698	4,249	35,344	
2009	85,001	85,001	4,701	39,767	
2010	87,804	87,587	4,791	42,696	
2011	93,587	93,587	5,232	47,978	
2012	97,027	97,027	5,619	50,453	
2013	97,219	...	6,087	50,958	
2014	98,834	58,562	40,272	6,503	51,886
2015	99,595	58,056	41,539	7,315	53,277

자료 : 국민연금관리공단 익산군산지사

Medical Treatment Activities of the Medically Insured

Unit : case, day, 1000won

	진 료 비 Amount of medical fees	
	공단부담 Covered by Insurance Corporation	본인부담 Covered by the patient
135,615,938	100,482,968	35,132,970
212,215,074	156,272,884	55,942,190
246,029,205	183,756,172	62,273,033
233,931,373	175,460,869	58,470,504
276,660,921	206,865,969	69,794,952
292,051,628	219,180,782	72,870,846
326,862,012	245,958,545	80,903,467
375,904,919	280,672,493	95,232,426

Source : Medical Insurance Administrative Complex

Number of National Pension Insurants

Unit : number, Person

지역가입자 Insured persons in the local area	임의 가입자 Voluntarily insured Persons	임의계속 가입자 Voluntarily & Continuously Insured Persons
46,055	125	174
44,881	121	232
44,525	267	316
44,671	541	397
45,292	728	554
45,008	578	675
45,395	633	920
44,341	803	1,174

Source : Branch of National Pension Management Complex

19. 국민연금 급여 지급현황

단위 : 명, 천원

연 별 Year	계 Total		연 금							
			노령연금 Old-age Pension							
	특례 Special		노령연금 ¹⁾ (20년이상) Old-agepension (over20 years)		노령연금 ¹⁾ (10년이상-20년미만)		조기 Early			
수급자수 No.of Recipients	금액 Amount	수급자수 No.of Recipients	금액 Amount	수급자수 No.of Recipients	금액 Amount	수급자수 No.of Recipients	금액 Amount	수급자수 No.of Recipients	금액 Amount	
2008	15,760	35,044,982	10,216	17,955,324	973	3,867,765
2009	17,170	41,617,324	10,525	20,069,704	1,202	5,050,757
2010	18,729	49,303,195	10,564	21,075,720	1,432	6,592,176
2011	19,993	56,565,438	10,449	21,488,423	1,628	8,032,561
2012	21,614	65,093,088	10,297	21,917,810	2,016	9,786,472
2013	22,300	73,497,239	10,139	22,113,958	614	5,634,022	4,430	20,332,682	2,349	12,712,466
2014	18,201	63,981,973	9,923	21,884,087	798	6,869,363	4,883	21,177,619	2,551	13,977,175
2015	24,694	85,120,858	9,685	21,661,929	1,044	8,757,946	5,726	24,282,399	2,753	15,577,108

자료 : 국민연금공단 익산군산지사

주¹⁾ : 국민연금 가입기간임

20. 국가보훈 대상자

단위 : 명

연 별 Year	합 계 Grand Total			국 가 유 공 자 Patriots and veterans							
	남 Male	여 Female		애국 지사 Indep endence fighters	전·공상 군경 Veterans & policemen died or disabled on duty	무공 보국 수훈자 Recipients of the order of military merit or nationals ecuritymerit	재일학도 의용군인S tudent volunteer in japan who participated in the korean war	4.19 부상자, 공로자 Decease · wounded activists of the April 19th revolution	공상 공무원 Public officials disabled on duty	특별공로자및 특별공로상이자 People who made outstanding contribution to the nation & Disabled people who made outstanding contribution to the nation	
2008	1,703	842	1	606	204	-	-	31	-
2009	1,638	820	1	593	198	-	-	28	-
2010	1,678	816	1	591	195	-	-	29	-
2011	1,706	805	1	581	196	-	-	27	-
2012	1,854	911	1	681	203	-	-	26	-
2013	1,858	1,325	533	907	-	662	206	-	-	39	-
2014	1,813	1,311	502	866	-	644	198	-	-	24	-
2015	1,873	-	-	852	-	634	195	-	-	23	-

자료 : 익산 보훈지청

주¹⁾ : 기타 대상자는 유족포함

Paying Benefit National Pension Insurant

Unit: Person, 1000 won

Pension						일시금 A lump sum allowance					
분할 partition		장애연금		유족연금		장애		반환		사망	
		Disability Pension		Survivor Pension		Disability		Restoration		Death	
수급자수 No.of Recipients	금액 Amount	수급자수 No.of Recipients	금액 Amount	수급자수 No.of Recipients	금액 Amount	수급자수 No.of Recipients	금액 Amount	수급자수 No.of Recipients	금액 Amount	수급자수 No.of Recipients	금액 Amount
...	...	505	1,701,015	2,225	4,298,542	32	273,228	416	733,097	82	116,584
8	8,108	501	1,786,656	2,402	4,845,064	13	131,210	564	1,205,856	88	95,082
13	21,436	519	1,791,737	2,619	5,443,057	20	219,353	701	1,709,611	85	138,076
21	29,086	516	1,884,838	2,853	6,102,688	21	265,571	645	1,751,612	107	122,451
34	52,221	508	1,928,017	3,091	6,907,489	13	174,323	685	1,715,244	121	168,918
37	62,687	515	1,997,631	3,357	7,759,291	20	259,567	707	2,355,675	132	269,259
46	73,729	502	2,035,810	3,609	8,468,813	11	151,738	643	2,458,384	113	259,375
58	94,920	513	2,086,718	3,822	9,198,328	18	226,717	903	2,925,793	172	308,999

Source : Branch of National Pension Management Complex

Number of Patriots and Veterans

Unit : Person

유족 Bereaved families										기타대상자 ¹⁾				
순국 애국 지사 Bereaved families of patriots or Indep endence fighters	전몰, 전상, 순직, 공상, 군경 Bereaved families of veterans and policemen died or disabled on duty in action			무공, 보국 수훈자 Recipients of theor der of military merit or national security merit	재일학도 의용군인 Student volunteer in japan who participated in the korean war	4.19 부상자, 공로자 Deceased, wounded activists of the April 19th revolution	순직 공무원 Public officials died on duty	특별 공로 순직자 Deceased special contributors to national and social develop ment	6.18 자유 상이자 A veteran who had been living in Japan and who volunteered and participated in the korean war between June 25, 1950 and July 27, 1957	지원 대상자 Benefi- ciaries	5.18 민주 유공자 Persons of distinguished services in the Gwangju democ ratization movement	특수 임무 수행자 Attendant special mission		
	미망인 Wid ows	자녀 Minor children	부모 Parents											
861	22	398	178	97	103	-	-	63	-	19	1	2	10	6
818	21	347	181	80	125	-	-	64	-	22	-	7	10	5
840	21	359	179	77	128	-	-	76	-	22	-	8	9	5
872	23	372	185	79	145	-	-	68	-	29	-	9	10	10
912	23	390	200	77	156	-	-	66	-	31	-	11	9	11
932	24	403	206	69	166	-	-	64	-	19	-	10	9	-
922	21	393	206	60	177	-	-	65	-	25	-	10	9	6
990	20	432	219	60	181	-	-	78	-	31	-	10	9	12

Source : Iksan Patriots Office

21. 국가보훈대상자 취업

단위 : 명

연 별 Year	합 계 Grand Total			국 가 유 공 자 Patriots and Veterans		
	남 Male	여 Female		남 Male	여 Female	
2008	349	311	38	20	20	-
2009	345	302	43	17	17	-
2010	922	701	221	49	49	-
2011	939	718	221	54	54	-
2012	935	718	217	51	51	-
2013	915	705	210	52	52	-
2014	936	718	218	57	57	-
2015	953	725	228	61	61	-

자료 : 익산 보훈지청

22. 국가보훈대상자 및 자녀 취학

단위 : 명

연 별 Year	합계 Grand Total					국 가 유 공 자 Patriots and veterans				
	계 Total		중학교 Middle school	고등학교 High school	대학(교) College and Uni.	중학교 Middle school	고등학교 High school	대학(교) College and Uni.		
	남 Male	여 Female								
2008	454	454	35	43	376	82	-	1	81	
2009	286	286	34	36	216	66	-	1	65	
2010	305	305	27	38	240	51	1	1	49	
2011	266	266	30	33	203	40	-	4	36	
2012	299	299	33	33	233	28	-	-	28	
2013	171	27	35	109	8	-	-	
2014	162	31	30	101	16	-	-	16
2015	258	-	27	34	197	110	27	-	1	26

자료 : 익산 보훈지청

Employment of Patriots & Veterans, and Bereaved Families

Unit : Person

	유 족 Bereaved families			기 타 대 상 자 Others	
	남 Male	여 Female		남 Male	여 Female
268	238	30	61	53	8
273	235	38	55	50	5
640	483	157	233	169	64
647	490	157	238	174	64
648	493	155	236	174	62
620	472	148	243	181	62
628	473	155	251	188	63
629	468	161	263	196	67

Source : Iksan Patriots Office

Educational Benefits for Patriots & Veterans, and Their Families

Unit : Person

	배 우 자 Spouses				자 녀 Children		
	중학교 Middle school	고등학교 High school	대학교 College and Uni.		중학교 Middle school	고등학교 High school	대학교 College and Uni.
1	-	-	1	371	35	42	294
3	-	-	3	217	34	35	148
5	-	-	5	249	26	37	186
5	-	-	5	221	30	29	162
1	-	-	1	270	33	33	204
-	-	-	-	163	27	35	101
1	-	-	1	145	31	30	84
1	-	-	1	230	27	33	170

Source : Iksan Patriots Office

23. 참전용사 등록현황

단위 : 명

연 별	총계 Total	6·25참전 Korean war
2012	2,091	813
2013	1	-
2014	1,244	576
2015	1,949	665

자료 : 익산보훈지청

24. 노인여가 복지시설

단위 : 개소, 명

연 별 Year	합 계 Total	노인복지관 Senior service center			
		시설수 Facilities	시설수 Facilities	종사자수	
	남 Male			여 Female	
2008	436	1	12	3	9
2009	454	1	12	4	8
2010	452	1	14	6	8
2011	460	1	18	6	12
2012	470	1	18	6	12
2013	473	1	18	5	13
2014	484	2	28	9	19
2015	502	2	26	10	16

자료 : 복지지원과

Registration of War Veterans

Unit : Person

월 남 전 Vietnam war	6·25 및 월남전 Korean and Vietnam war	기타 Others
1,276	2	-
-	-	1
668	-	-
1,283	-	-

Source : Patriots and Veterans Affairs Agency

Senior Leisure Service Facilities

Unit : Number, Person

경 로 당 Community senior center	노인교실 Senior school
425	6
437	6
446	5
453	6
463	6
473	6
484	6
495	5

Source : Welfare Support Dept

25. 노인주거 복지시설

단위 : 개소, 명

연 별 Year	합 계 Total						양 로 시 설 Provision for old age					
	시설수 No. of Insti- tution	입소인원 Admitted Person			종사자수 Workers		시설수 No. of Insti- tution	입소인원 Admitted Person			종사자수 Workers	
		정 원 Regular	현 원 Present		남 Male	여 Female		정 원 Regular	현 원 Present		남 Male	여 Female
			남 Male	여 Female					남 Male	여 Female		
2012	2	44	38	38	12	12	1	37	36	36	10	10
2013	2	44	38	...	13	...	1	37	36	...	11	...
2014	2	44	34	34	13	13	1	37	33	33	11	11
2015	2	44	36	36	14	14	1	37	35	35	11	11

자료 : 복지지원과

26. 노인의료 복지시설

단위 : 개소, 명

연 별 Year	합 계 Total						노 인 요 양 시 설 Nursing					
	시설수 No. of Insti- tution	입소인원 Admitted Person			종사자수 Workers		시설수 No. of Insti- tution	입소인원 Admitted Person			종사자수 Workers	
		정 원 Regular	현 원 Present		남 Male	여 Female		정 원 Regular	현 원 Present		남 Male	여 Female
			남 Male	여 Female					남 Male	여 Female		
2012	24	1,011	911	911	549	549	21	989	892	892	535	535
2013	28	1,210	968	...	606	...	23	1,180	945	...	588	...
2014	28	1,242	990	990	645	645	24	1,211	968	968	626	626
2015	27	1,224	995	995	623	623	23	1,193	974	974	610	610

자료 : 복지지원과

27. 재가노인 복지시설

단위 : 개소, 명

연 별 Year	합 계 Total				방 문 요 양 서 비 스 a visit Nursing				주 · 야 간 보 호 시 설 Day and night care center			
	시설수 No. of Insti- tution	이용인원 Persons		종사자 수 Workers	시설수 No. of Insti- tution	이용인원 Persons		종사자수 Workers	시설수 No. of Insti- tution	이용인원 Persons		종사자수 Workers
		정 원 Regula	현 원 Present			정 원 Regula	현 원 Present			정 원 Regula	현 원 Present	
2012	11	50	644	203	8	-	594	185	3	50	50	18
2013	16	73	552	209	7	-	495	175	9	73	57	34
2014	18	-	-	143	8	-	507	163	10	120	108	62
2015	25	184	593	206	8	-	151	120	12	184	112	61

자료 : 복지지원과

Senior Home Service Facilities

Unit : number, person

노인 공동 생활 가정 Cohabitation						노인 복지 주택 Welfare House							
시설수 No. of Insti- tution	입소인원 Admitted Person				종사자수 Workers		시설수 No. of Insti- tution	입소인원 Admitted Person				종사자수 Workers	
	정원 Regular	현원 Present	Present		남 Male	여 Female		정원 Regular	현원 Present	Present		남 Male	여 Female
			남 Male	여 Female						남 Male	여 Female		
1	7	2	2	2	-	-	-	-	-	-	-	-	
1	7	2	...	2	...	-	-	-	-	-	-	-	
1	7	1	1	2	2	-	-	-	-	-	-	-	
1	7	1	1	3	3	-	-	-	-	-	-	-	

Source : Welfare Support Dept

Senior Medical Service Facilities

Unit : number, person

노인 요양 공동 생활 가정 Nursing cohabitation							
시설수 No. of Institution	입소인원 Admitted Person				종사자수 Workers		
	정원 Regular	현원 Present		남 Male	여 Female	남 Male	여 Female
		남 Male	여 Female				
3	22	19	19	14	14		
5	30	23	...	18	...		
4	31	22	22	19	19		
4	31	21	21	13	13		

Source : Welfare Support Dept

Community Senior Service Facilities

Unit : number, person

단기 보호 서비스 Short-term care service				방문 목욕 서비스 Visit bath service			재가지원서비스				
시설수 No. of Institution	인원 Person		종사 자수 Workers	시설수 No. of Institution	인원 Person		종사 자수 Workers	시설수 No. of Institution	인원 Person		종사 자수 Workers
	정원 Regular	현원 Present			정원 Regular	현원 Present			정원 Regular	현원 Present	
-	-	-	-	-	-	-	-	-	-	-	-
-	-	-	-	-	-	-	-	-	-	-	-
-	-	-	-	-	-	-	-	-	-	-	-
-	-	-	-	-	-	-	-	5	-	330	25

Source : Welfare Support Dept

28. 국민기초 생활보장 수급자

단위 : 가구수, 개, 명

연 별 읍면동 Year Eup, Myeon, Dong	총수급자 Total recipients			일반수급자 General recipients	
	가구 House holds	남 Male	여 Female	가구 House holds	인원 Persons
2011	7,853	7,680	...
2012	7,467	12,282	7,498	7,267	11,894
2013	7,171	5,279	7,045	6,926	11,089
2014	7,092	5,192	6,854	6,776	10,710
2015	9,287	6,301	7,952	8,189	12,929
옥구읍	126	84	80	116	150
옥산면	96	53	77	87	121
회현면	108	88	85	104	169
임피면	139	91	114	124	185
서수면	116	61	82	87	113
대야면	183	121	133	175	243
개정면	100	61	85	93	135
성산면	100	64	79	94	134
나포면	64	33	48	58	73
옥도면	85	71	49	81	116
옥서면	195	132	156	185	273
해신동	250	168	181	206	303
월명동	357	265	333	349	586
삼학동	399	260	368	386	609
신평동	338	268	293	319	531
중앙동	212	135	161	207	290
흥남동	370	280	288	353	539
조촌동	422	289	377	384	611
경암동	370	253	312	331	503
구암동	171	128	155	157	258
개정동	77	52	55	58	88
수송동	641	500	660	620	1,118
나운1동	498	386	560	474	904
나운2동	1,604	934	1,124	1,566	1,999
나운3동	690	553	754	646	1,249
소룡동	475	373	481	445	797
미성동	506	370	495	484	832
시 설	595	228	367	-	-

자료 : 복지지원과

Basic Livelihood Security Recipients

Unit : household, number, person

특례수급자 Special recipients						시설수급자 Institutionalized recipients	
소 계 Sub Total		개인단위보장 특례 Guaranteed personal unit		타법령에 의한 특례 By other laws			
가구 House holds	인원 Persons	가구 House holds	인원 Persons	가구 House holds	인원 Persons	시설수 Facilities	인원 Persons
173	303	170	300	3	5	31	761
200	388	179	353	21	35	34	766
245	468	206	401	39	67	1	767
316	545	295	504	21	41	34	791
325	551	321	547	4	4	39	773
8	12	8	12	-	-	1	2
2	2	2	2	-	-	2	7
-	-	-	-	-	-	2	4
6	11	6	11	-	-	1	9
4	5	4	5	-	-	5	25
6	9	6	9	-	-	1	2
5	9	5	9	-	-	2	2
5	8	5	8	-	-	-	1
3	5	3	5	-	-	4	3
4	4	4	4	-	-	-	-
10	15	10	15	-	-	-	-
7	9	7	9	-	-	-	37
4	8	4	8	-	-	2	4
13	19	13	19	-	-	-	0
10	21	10	21	-	-	3	9
4	5	4	5	-	-	-	1
16	28	16	28	-	-	-	1
27	44	26	43	1	1	5	11
30	53	30	53	-	-	2	9
14	25	14	25	-	-	1	-
1	1	1	1	-	-	3	18
21	42	19	40	2	2	1	-
22	40	22	40	-	-	-	2
36	57	36	57	-	-	-	2
21	35	21	35	-	-	1	23
24	51	23	50	1	1	3	6
22	33	22	33	-	-	-	-
-	-	-	-	-	-	-	595

Source : Welfare Support Dept

29. 기초 노령연금 수급자 수

단위 : 개소, 명

연 별 Year	전체 노인 대비 기초노령연금 수급자 (명)		
	전체 노인 Population 65 years old & over		
	합 계 Total	남 Male	여 Female
2011	34,921	14,208	20,713
2012	36,763	15,066	21,697
2013	38,073	15,676	22,397
2014	39,555	16,394	23,161
2015	41,317	17,318	23,999

자료 : 복지지원과

Number of Basic Senior Pension Recipients

Unit : number, Person

Total recipients of Basic Senior Pension as of Total Population 65+(Persons)					
수급자수 Total recipients			수급률(%) Take-up rate		
합 계 Total	남 Male	여 Female	합 계 Total	남 Male	여 Female
26,452	9,544	16,908	76	66	78
27,229	9,777	17,452	74	65	80
27,821	9,987	17,834	73	64	80
29,227	10,666	18,561	74	65	80
30,325	11,245	19,080	73	65	80

Source : Women & Child Welfare Division

30. 여성 복지 시설

단위 : 개소, 명

연 별 Year	합 계 Total				한부모 가족시설					
	시설수 No. of facilities	입소자 Admitted	퇴소자 Discharged	연말현재 생활인원 Inmates as of Year-end	소 계 sub-total				모자보호시설	
					시설수 No. of facilities	입소자 Admitted	퇴소자 Discharged	연말현재 생활인원 Inmates as of Year-end	시설수 No. of facilities	입소자 Admitted
2008	1	84	32	52
2009	1	67	33	63
2010	1	15	11	64
2011	3	204	165	88	1	25	6	63	1	25
2012	3	118	144	63	1	23	42	47	1	23
2013	3	209	174	87	1	30	15	62	1	30
2014	3	124	124	81	1	12	15	59	1	12
2015	3	97	101	119	1	15	31	86	1	15

연 별 Year	한부모가족시설				소외여성 복지시설					
	모자 일시 보호시설				소 계 sub-total				성폭력피해자보호시설	
	퇴소자 Discharged	연말현재 생활인원 Inmates as of Year-end	시설수 No. of facilities	입소자 Admitted	시설수 No. of facilities	입소자 Admitted	퇴소자 Discharged	연말현재 생활인원 Inmates as of Year-end	퇴소자 Discharged	연말현재 생활인원 Inmates as of Year-end
2008
2009
2010
2011	2	179	159	25	1	86
2012	2	95	102	16	1	...
2013	2	89	86	22	1	15
2014	2	112	109	22	1	18
2015	2	82	70	33	1	11

자료 : 가족청소년과

Women's Welfare Institutions

Unit : number, Person

Single Parent Family									
		미혼모자시설				미혼모자 공동생활가정			
퇴소자	연말현재 생활인원	시설수	입소자	퇴소자	연말현재 생활인원	시설수	입소자	퇴소자	연말현재 생활인원
Discharged	Inmates as of Year-end	No. of facilities	Admitted	Discharged	Inmates as of Year-end	No. of facilities	Admitted	Discharged	Inmates as of Year-end
...
...
...
6	63
42	47
15	62
15	59
31	88

Underprivileged female									
Victims of Sexual		가정폭력피해자보호시설 Victims of Domestic Violence				성매매 피해자 지원시설 Facilities for Victims Forced Prostitution			
퇴소자	연말현재 생활인원	시설수	입소자	퇴소자	연말현재 생활인원	시설수	입소자	퇴소자	연말현재 생활인원
Discharged	Inmates as of Year-end	No. of facilities	Admitted	Discharged	Inmates as of Year-end	No. of facilities	Admitted	Discharged	Inmates as of Year-end
...
...
...
75	12	1	93	84	13
8	10	1	95	94	6
16	12	1	74	70	10
16	10	1	94	93	12
14	7	1	71	56	26

Source : Family & Teenager Division

31. 여성폭력상담

단위 : 개소, 건

Unit : Number, case

연 별 Year	여성폭력상담 Counseling Activities for Women							
	합 계 Total		가정폭력 Domestic Violence		성폭력 Sexual Violence		성매매피해 Victims of Forced Prostitution	
	상담소 No.of Counseling Centers	상담건수 No.of Counseling	상담소 No.of Counseling Centers	상담건수 No.of Counseling	상담소 No.of Counseling Centers	상담건수 No.of Counseling	상담소 No.of Counseling Centers	상담건수 No.of Counseling
2008	6	4,003	3	1,973	3	2,030	-	-
2009	6	5,598	4	4,362	2	1,236	-	-
2010	5	4,855	3	3,667	2	1,188	-	-
2011	5	2,880	3	2,300	2	580	-	-
2012	5	3,454	3	2,571	2	883	-	-
2013	5	3,350	3	2,420	2	930	-	-
2014	5	3,418	3	2,884	2	534	-	-
2015	4	3,203	2	2,752	2	451	-	-

Counseling Activities for Women

연 별 Year	피해자 지원내역 Counseling Follow-ups					
	심리·정서적 지원 Counseling	수사·법적 지원 Legal Aid	의료지원 Medical Aid	시설입소연계 Victim's facility	기 타 Others	
	2008	5,617	4,069	1,309	89	22
2009	4,445	3,070	881	140	88	266
2010	384	253	45	56	4	26
2011	1,474	1,100	176	91	12	95
2012	1,857	1,572	163	72	22	28
2013	1,842	1,463	110	49	21	199
2014	1,913	1,692	99	66	27	29
2015	2,466	2,019	235	65	71	76

자료 : 가족청소년과

Source : Family & Teenager Division

32. 소년·소녀가장현황

The State of Households headed by child

단위 : 명

Unit : Person

연 도 및 읍면동별 Year & Eup Myeon Dong	합계 Total	세대주 Householder		세대원 Household Members		재 학 별 School Attendance				
		남 Male	여 Female	남 Male	여 Female	미취학 Pre School	초등학교 Elementary School	중학교 Middle School	고등학교 High School	기타(미재 학등) Others
2008	3	2	-	-	1	-	-	2	1	-
2009	6	3	-	-	3	-	-	2	4	-
2010	6	-	-	3	-	-	-	2	4	-
2011	2	-	-	1	-	-	-	-	2	-
2012	2	1	1	-	-	-	-	-	1	1
2013	-	-	-	-	-	-	-	-	-	-
2014	-	-	-	-	-	-	-	-	-	-
2015	-	-	-	-	-	-	-	-	-	-
옥구읍	-	-	-	-	-	-	-	-	-	-
옥산면	-	-	-	-	-	-	-	-	-	-
회현면	-	-	-	-	-	-	-	-	-	-
임피면	-	-	-	-	-	-	-	-	-	-
서수면	-	-	-	-	-	-	-	-	-	-
대야면	-	-	-	-	-	-	-	-	-	-
개정면	-	-	-	-	-	-	-	-	-	-
성산면	-	-	-	-	-	-	-	-	-	-
나포면	-	-	-	-	-	-	-	-	-	-
옥도면	-	-	-	-	-	-	-	-	-	-
옥서면	-	-	-	-	-	-	-	-	-	-
해신동	-	-	-	-	-	-	-	-	-	-
월명동	-	-	-	-	-	-	-	-	-	-
삼학동	-	-	-	-	-	-	-	-	-	-
신평동	-	-	-	-	-	-	-	-	-	-
삼학동	-	-	-	-	-	-	-	-	-	-
중앙동	-	-	-	-	-	-	-	-	-	-
흥남동	-	-	-	-	-	-	-	-	-	-
조촌동	-	-	-	-	-	-	-	-	-	-
경암동	-	-	-	-	-	-	-	-	-	-
구암동	-	-	-	-	-	-	-	-	-	-
개정동	-	-	-	-	-	-	-	-	-	-
수송동	-	-	-	-	-	-	-	-	-	-
나운1동	-	-	-	-	-	-	-	-	-	-
나운2동	-	-	-	-	-	-	-	-	-	-
나운3동	-	-	-	-	-	-	-	-	-	-
소룡동	-	-	-	-	-	-	-	-	-	-
미성동	-	-	-	-	-	-	-	-	-	-

자료 : 어린이행복과

Source : Happiness and children Division

33. 아동복지시설

단위 : 개소, 명

연 별 Year	합 계 Total								양육시설 Child bringing up institutions				자립지원시설 Self independence	
	시설수 No. of facilities	입소자 Admitted		퇴소자 Disch- arged		연말현재 생활인원 No. of inmates as of year-end		시설수 No. of facilities	입소자 Admitted	퇴소자 Disch- arged	연말현재 생활인원 No. of inmates as of year-end	시설수 No. of facilities	입소자 Admitted	
		남 Male	여 Female	남 Male	여 Female	남 Male	여 Female							
2008	4	23	23	51	51	254	254	4	23	51	254	-	-	
2009	4	36	36	49	49	241	241	4	36	49	241	-	-	
2010	4	29	29	42	42	228	228	4	29	42	228	-	-	
2011	4	34	34	46	46	235	235	4	34	46	235	-	-	
2012	4	18	18	40	40	213	213	4	18	40	213	-	-	
2013	4	20	20	39	39	194	194	4	20	39	194	-	-	
2014	4	33	33	36	36	184	184	4	33	36	184	-	-	
2015	4	21	21	38	38	164	164	4	21	38	164	-	-	

자료 : 어린이행복과

34. 장애인복지 생활시설

단위 : 개소, 명

연 별 Year	시설수 No. of facilities	입 소 자 Admitted				퇴 소 자 Discharged						성 별	
		계 Total	위탁자 Referrals	무연고자 Non-rel atives	기타 others	계 Total	연고자 인도 Torela tive	취업 Employed	전원 Transfer	사망 Death	기타 others	남 Male	여 Female
2008	4	32	16	16	-	12	6	4	-	-	2	90	54
2009	5	122	117	2	3	5	3	-	2	-	-	117	74
2010	3	17	16	1	-	6	4	-	1	-	1	96	58
2011	5	6	4	2	-	5	4	-	-	1	-	123	70
2012	4	13	11	2	-	9	9	-	-	-	-	117	71
2013	4	7	7	-	-	7	7	-	-	-	-	117	70
2014	4	38	31	7	-	5	2	-	-	3	-	121	68
2015	4	3	2	1	-	6	2	-	4	-	-	119	67

자료 : 복지지원과

Children Welfare Institutions

Unit : Number, Person

assistance institutions		보호치료시설 Child care treatment institutions				기 타 Others			
퇴소자 Disch- arged	연말현재 생활인원 No. of inmates as of year-end	시설수 No.of facil-ities	입소자 Admitted	퇴소자 Disch- arged	연말현재 생활인원 No. of inmates as of year-end	시설수 No.of facil-ities	입소자 Admitted	퇴소자 Disch- arged	연말현재 생활인원 No. of inmates as of year-end
-	-	-	-	-	-	-	-	-	-
-	-	-	-	-	-	-	-	-	-
-	-	-	-	-	-	-	-	-	-
-	-	-	-	-	-	-	-	-	-
-	-	-	-	-	-	-	-	-	-
-	-	-	-	-	-	-	-	-	-
-	-	-	-	-	-	-	-	-	-
-	-	-	-	-	-	-	-	-	-

Source : Happiness and children Division

Welfare Institutions for The Disabled

Unit : Number, Person

연말 현재 수용 인원 No.of inmates as of year-end									
Gender	연 령 별 Age				장애종별 By category of disability				
여 Female	18세미만 Less than 18years old		18세이상 18years old and over		지 체 Physically disabled	시 각 Visually disabled	청각언어 Auditorily & lingually disabled	정신지체 Mentally retarded	기타 Others
	남 Male	여 Female	남 Male	여 Female					
36	7	4	47	32	2	2	1	77	8
43	11	5	63	38	2	2	1	106	6
38	6	2	52	36	-	-	-	96	-
53	4	2	66	51	-	-	-	123	-
46	5	1	66	45	-	-	-	114	3
47	5	1	65	46	-	-	-	115	2
53	5	3	63	50	-	-	1	120	-
52	4	4	63	48	-	-	-	116	3

Source : Welfare Support Dept

35. 장애인등록 현황

단위 : 명

연별및 읍면동 Eup, Myeon, n, Dong	성 별 Gender		장애유형 By type of the disabled									
	남 Male	여 Female	지체 Crippling condition	뇌병변 Brain disorder	시각 Visually disabled	청각 Auditorily disabled	언어 Lingually disabled	지적장애 Mental retardation	자폐성 Autism	정신장애 Mental illness	신장장애 Kidney failure	
2010	17,598	10,105	7,493	9,969	1,954	1,658	1,481	136	1,174	69	580	281
2011	17,695	10,108	7,587	9,985	1,981	1,659	1,486	138	1,225	74	562	296
2012	17,523	10,035	7,488	9,825	1,895	1,655	1,451	132	1,308	78	559	333
2013	17,414	9,981	7,433	9,764	1,850	1,647	1,441	130	1,321	82	553	353
2014	17,363	9,925	7,438	9,651	1,836	1,656	1,429	133	1,382	86	544	374
2015	17,277	9,931	7,346	9,522	1,839	1,623	1,428	141	1,428	92	551	389
옥구읍	375	205	170	217	30	24	26	3	49	3	13	6
옥산면	288	157	131	148	37	25	20	3	33	3	9	6
회현면	404	231	173	205	29	24	44	4	74	2	11	5
임피면	380	213	167	193	30	33	36	4	51	3	20	5
서수면	345	160	185	181	38	28	30	2	50	-	11	2
대야면	597	320	277	348	46	43	66	4	46	1	22	17
개정면	341	193	148	205	35	35	29	2	20	-	9	1
성산면	299	168	131	179	30	19	39	2	15	-	2	8
나포면	297	179	118	151	26	24	27	2	49	4	9	4
옥도면	344	219	125	215	29	32	24	1	22	-	6	6
옥서면	374	208	166	203	33	34	44	2	34	-	7	11
해신동	265	144	121	143	32	22	13	2	29	-	7	9
월명동	548	299	249	307	50	62	48	5	37	2	21	11
삼학동	542	304	238	289	75	54	43	2	30	-	22	14
신평동	545	314	231	299	64	55	35	6	35	5	20	18
중앙동	338	193	145	200	24	32	34	2	26	-	8	7
흥남동	715	424	291	376	84	61	73	4	55	2	33	13
조촌동	946	535	411	501	109	104	69	10	64	4	37	28
경암동	656	370	286	382	68	60	40	5	50	2	23	17
구암동	429	269	160	230	44	43	36	11	39	2	14	7
개정동	253	137	116	134	44	24	17	3	19	-	7	1
수송동	1,933	1,125	808	1,063	223	199	169	8	141	16	41	41
나운1동	837	477	360	457	92	81	66	11	66	5	19	29
나운2동	1,771	1,027	744	908	219	170	126	13	135	9	107	51
나운3동	1,540	888	652	882	166	138	133	16	101	13	33	32
소룡동	1,027	630	397	604	95	100	84	4	87	5	19	17
미성동	888	542	346	502	87	97	57	10	71	11	21	23

자료 : 복지지원과

Registered Disabled Persons

Unit : Person

심장장애 Heart failure	호흡기 Respiratory organ	간 Liver	안면 Face	장루,요루 Ostomy, urostomy	간질 Epilepsy	장애등급 By grade of the disabled					
						1급 1st Grade	2급 2nd Grade	3급 3rd Grade	4급 4th Grade	5급 5th Grade	6급 6th Grade
40	69	26	20	68	73	1,271	2,226	3,212	2,855	3,811	4,223
35	69	33	20	66	66	1,245	2,201	3,204	2,858	3,839	4,348
31	67	41	20	74	54	1,206	2,167	3,143	2,746	3,782	4,479
28	63	40	20	71	51	1,188	2,133	3,147	2,699	3,785	4,462
28	51	42	20	78	53	1,178	2,151	3,119	2,667	3,745	4,503
26	47	44	21	71	55	1,169	2,165	3,136	2,620	3,691	4,496
1	1	-	1	1	-	23	49	69	59	102	73
-	2	-	-	1	1	25	43	50	52	52	66
-	1	-	-	4	1	37	64	64	71	82	86
-	-	1	2	1	1	12	66	74	64	76	88
-	-	1	-	2	-	31	59	49	61	77	68
-	-	1	-	1	2	43	81	98	106	128	141
-	-	1	1	2	1	18	40	57	57	85	84
1	1	2	-	1	-	15	31	52	67	68	66
-	1	-	-	-	-	27	55	41	43	68	63
1	-	1	1	2	4	19	29	47	62	86	101
-	1	-	1	3	1	17	50	61	77	79	90
-	2	1	1	2	2	18	35	62	35	43	72
-	-	-	-	5	-	36	53	104	84	119	152
2	-	3	-	5	3	33	61	98	78	125	147
1	2	2	-	3	-	39	69	92	93	119	133
1	1	1	1	-	1	21	38	55	54	75	95
1	6	1	1	4	1	38	87	139	116	156	179
2	3	3	2	5	5	61	105	175	137	204	264
2	1	-	1	3	2	36	81	123	94	135	187
-	1	1	-	1	-	39	39	68	61	106	116
-	-	1	-	3	-	26	26	46	41	50	64
4	5	13	-	5	5	159	230	329	249	396	570
-	2	1	1	4	3	51	100	154	148	171	213
1	8	2	4	4	14	112	271	404	236	334	414
6	6	5	2	5	2	107	194	272	202	329	436
3	1	2	-	2	4	72	106	185	145	232	287
-	2	1	2	2	2	54	103	168	128	194	241

Source : Welfare Support Dept

36. 부랑인시설(노숙인)

단위 : 개소, 명

Unit : Number, Person

연 별 Year	합 계 Total				노숙인 시설(남성전용) Homeless institutions(Male)			
	시설수 No.of facilities	입소자 Admitted	퇴소자 Discharged	연말현재 생활인원 Inmates as of year-end	시설수 No.of facilities	입소자 Admitted	퇴소자 Discharged	연말현재 생활인원 Inmates as of year-end
2008	1	79	85	58	-	-	-	-
2009	1	134	137	55	-	-	-	-
2010	1	176	175	56	-	-	-	-
2011	1	198	205	49	-	-	-	-
2012	1	142	141	47	-	-	-	-
2013	1	6	4	49	-	-	-	-
2014	1	5	5	49	-	-	-	-
2015	1	2	5	46	-	-	-	-

Homeless Institutions

연 별 Year	노숙인 시설(여성전용) Homeless institutions(Female)				노숙인 시설(남녀공용) Both man & woman			
	시설수 No.of facilities	입소자 Admitted	퇴소자 Discharged	연말현재 생활인원 Inmates as of year-end	시설수 No.of facilities	입소자 Admitted	퇴소자 Discharged	연말현재 생활인원 Inmates as of year-end
2008	-	-	-	-	1	-	-	-
2009	-	-	-	-	1	-	-	-
2010	-	-	-	-	1	176	175	56
2011	-	-	-	-	1	198	205	49
2012	-	-	-	-	1	142	141	47
2013	-	-	-	-	1	6	4	49
2014	-	-	-	-	1	6	4	49
2015	-	-	-	-	1	2	5	46

자료 : 주민생활지원과

Source : Resident Livelihood Support Division

37. 저소득 및 한부모가족

단위 : 가구, 명

Unit : household, person

연 별 Year	합 계 Total				한부모가족지원법 수급자 Single Parent Family Support Act Recipients			
	가구수 Households	가구원수 Household members		가구수 Households	가구원수 Household members		남 Male	여 Female
		남 Male	여 Female					
2008	818	2,210	2,210	285	748	748		
2009	1,056	2,794	2,794	293	616	616		
2010	1,112	2,665	2,665	349	1,039	1,039		
2011	1,112	2,908	2,908	518	1,318	1,318		
2012	903	2,479	2,479	526	1,447	1,447		
2013	1,159	3,085	...	666	1,739	
2014	1,484	3,784	...	729	1,839	
2015	1,485	3,796	...	715	1,818	

Low-income Single Parent Families

연 별 Year	국민기초생활보장법 수급자 Basic Livelihood Security law Recipients				국가보훈법 수급자 Patriots and veterans affairs law Recipients			
	가구수 Households	가구원수 Household members		가구수 Households	가구원수 Household members		남 Male	여 Female
		남 Male	여 Female					
2008	533	1462	1,462		
2009	763	2178	2,178		
2010	627	1626	1,626		
2011	594	1590	1,590		
2012	377	1032	1,032		
2013	493	1,346	
2014	755	1,945	
2015	770	1,978	

자료 : 어린이행복과

Source : Happiness and children Division

38. 묘지 및 봉안시설

단위 : 개소, 천㎡

연 별 Year	매 장					
	계 Total				분묘설치가능 Graves placed	개소 Sites
	개소 Sites	면 적 Area		점유면적 Occupied		
		총 면 적 Gross				
2008	2	147	125	1.2	1	
2009	2	147	125	1.2	1	
2010	2	146	125	9.9	1	
2011	2	147	125	9.8	1	
2012	3	167	131	11	2	
2013	3	176	131	10	2	
2014	2	147	125	10	2	
2015	2	176	131	10	2	

연 별 Year	화 장 시 설 Crematorium						
	계 Total		공 설 Public		법인 Corporation		소계 Total
	개소 Sites	화로 Brazier	개소 Sites	화로 Brazier	개소 Sites	화로 Brazier	
2008	1	4	1	4	-	-	2
2009	1	4	1	4	-	-	3
2010	1	5	1	5	-	-	3
2011	1	5	1	5	-	-	3
2012	1	5	1	5	-	-	3
2013	1	5	1	5	-	-	3
2014	1	5	1	5	-	-	1
2015	1	5	1	5	-	-	3

자료 : 복지지원과

Cemeteries, Crematorium and Charnel houses

Unit : number, 1000m²

Cemeteries						
공설묘지 Public cemeteries			법인묘지 Corporation cemeteries			
면 적 Area		분묘설치가능 Graves placed	개 소 Sites	면 적 Area		분묘설치가능 Graves placed
총면적 Gross	점유면적 Occupied			총면적 Gross	점유면적 Occupied	
44	37	0.2	1	103	88	1
44	37	0.2	1	103	88	1
43	37	3.9	1	103	88	6.0
44	37	3.8	1	103	88	6.0
64	43	5	1	103	88	6.0
72	43	5	1	103	88	5.0
72	43	5	1	103	88	5.0
73	43	5	1	103	88	5.0

봉 안 당 Charnel house							
개소수 Sites		총봉안능력(기) Total capacity			봉안기수 Deposited		
공 설 Public	법 인 Corporation	소계 Total	공 설 Public	법 인 Corporation	소계 Total	공 설 Public	법 인 Corporation
2	-	12,605	12,605	-	10,968	10,968	-
3	-	22,605	22,605	-	11,426	11,426	-
3	-	23,109	23,109	-	13,240	13,240	-
3	-	23,109	23,109	-	14,187	14,187	-
3	-	23,109	23,109	-	15,133	15,133	-
3	-	23,109	23,109	-	16,177	16,177	-
3	-	23,109	23,109	-	16,324	16,324	-
3	-	21,255	21,255	-	14,843	14,843	-

Source : Welfare Support Dept

39. 방문 건강관리 사업실적

단위 : 가구, 명, 건수

연 별 Year	가 정 방 문														
	방문보건대상 Target for visit-based health service	등록가구 Registered households	방문건수 No. of Visitings	질 환 별 방 문 간 호 환 자 수											
				계 Total		암 Cancer		당뇨병 Diabetes		고혈압 Hypertension					
				남 Male	여 Female	남 Male	여 Female	남 Male	여 Female	남 Male	여 Female				
2008	-	8,566	36,066	9,957	9,957	503	503	1,706	1,706	4,395	4,395				
2009	-	9,246	44,058	12,828	12,828	717	717	2,093	2,093	5,472	5,472				
2010	-	10,734	51,092	13,125	13,125	701	701	1,874	1,874	4,710	4,710				
2011	-	11,433	33,953	15,565	15,565	771	771	2,449	2,449	6,354	6,354				
2012	-	25,201	49,081	18,231	18,231	821	821	2,422	2,422	7,051	7,051				
2013	-	10,600	35,116	11,688	718	2,138	5,666
2014	-	9,558	37,604	10,572	702	2,008	5,362
2015	-	9,197	35,992	13,339	632	2,064	5,799

자료 : 보건소

Home Visiting Health Service

Unit : household, person, Case

Home visiting											보건소 내외 서비스연계 건수 No. of connection service of health center inside andout	
질환별 방문간호환자수												
관절염 Arthritis		뇌졸중 Apoplexy		치매 Dementia		정신질환 Mental illness		기타 Others				
남 Male	여 Female	남 Male	여 Female	남 Male	여 Female	남 Male	여 Female	남 Male	여 Female	남 Male	여 Female	
2,543	2,543	681	681	91	91	38	38	-	-	-	-	-
3,583	3,583	833	833	62	62	68	68	-	-	-	-	-
3,209	3,209	745	745	48	48	56	56	1,782	1,782	-	-	-
4,183	4,183	790	790	81	81	79	79	858	858	-	-	-
5,349	5,349	929	929	900	900	120	120	639	639	-	-	-
3,545	...	674	...	22	...	19	...	-	-	-	-	1,517
3,024	...	612	...	20	...	10	...	-	-	-	-	1,961
3,258	...	569	...	68	...	144	...	-	805	-	-	1,982

Source : Public Health Center

40. 보육시설

단위 : 개소, 명

구 분	보 육 시 설 수 Day care centers							
	합 계	국공립	사회복지 법인	민간	법인·단체등	부모협동	직 장	가정
	Total	Public	Social welfare Society	Private	Corporation	Parents-Corporation	Workshop	Home
2012	222	9	20	88	-	-	-	105
2013	235	9	20	-	-	-	-	109
2014	235	9	20	83	13	-	1	109
2015	236	9	20	82	13	-	3	109
옥구읍	1	-	1	-	-	-	-	-
옥산면	1	-	1	-	-	-	-	-
회현면	1	-	1	-	-	-	-	-
임피면	1	-	1	-	-	-	-	-
서수면	1	-	1	-	-	-	-	-
대야면	2	-	1	-	1	-	-	-
개정면	1	-	1	-	-	-	-	-
성산면	2	-	1	1	-	-	-	-
나포면	-	-	-	-	-	-	-	-
옥도면	1	1	-	-	-	-	-	-
옥서면	3	1	-	-	-	-	-	2
해신동	1	-	-	1	-	-	-	-
월명동	5	2	-	1	1	-	-	1
삼학동	5	1	-	4	-	-	-	-
신평동	9	-	3	6	-	-	-	-
중앙동	1	-	-	1	-	-	-	-
흥남동	11	1	-	5	1	-	-	4
조촌동	10	-	1	5	1	-	-	3
경암동	2	-	1	1	-	-	-	-
구암동	6	-	1	2	-	-	-	3
개정동	2	-	1	1	-	-	-	-
수송동	58	1	2	24	2	-	1	28
나운1동	10	1	1	5	2	-	1	-
나운2동	28	-	-	5	1	-	-	22
나운3동	41	-	1	9	2	-	-	29
소룡동	22	1	-	4	-	-	1	16
미성동	11	-	1	7	2	-	-	1

자료 : 어린이행복과

Day Care Centers for Children

Unit : number, person

보육아동수 Accommodated children									
합계 Total	Total		국공립 Public	사회복지 법인 Social welfare Society	민간 Private	법인·단체등 Corporation	부모협동 Parents- Corporation	직장 Workshop	가정 Home
	남 Male	여 Female							
9,807	594	1,516	4,831	1,063	-	-	1,803
9,886	594	1,491	4,983	1,019	-	-	1,799
9,390	-	-	602	1,341	4,625	950	-	34	1,838
9,460	-	-	599	1,350	4,647	952	-	70	1,842
86	-	-	-	86	-	-	-	-	-
32	-	-	-	32	-	-	-	-	-
40	-	-	-	40	-	-	-	-	-
26	-	-	-	26	-	-	-	-	-
22	-	-	-	22	-	-	-	-	-
142	-	-	-	67	-	75	-	-	-
65	-	-	-	65	-	-	-	-	-
134	-	-	-	93	41	-	-	-	-
0	-	-	-	-	-	-	-	-	-
2	-	-	2	-	-	-	-	-	-
105	-	-	70	-	-	-	-	-	35
11	-	-	-	-	11	-	-	-	-
199	-	-	92	-	30	58	-	-	19
308	-	-	53	-	255	-	-	-	-
532	-	-	-	185	347	-	-	-	-
42	-	-	-	-	42	-	-	-	-
417	-	-	82	-	211	59	-	-	65
579	-	-	-	70	283	157	-	-	69
87	-	-	-	62	25	-	-	-	-
261	-	-	-	80	140	-	-	-	41
78	-	-	-	53	25	-	-	-	-
2,363	-	-	63	307	1,414	91	-	23	465
589	-	-	83	81	279	121	-	25	-
704	-	-	-	-	241	62	-	-	401
1,186	-	-	-	37	544	143	-	-	462
644	-	-	154	-	202	-	-	22	266
806	-	-	-	44	557	186	-	-	19

Source : Happiness and children Division

41. 자원봉사자 현황

단위 : 명

Unit : person

연 별 Year	성 별 by Gender			연령별 by Age		
	남 Male	여 Female	3,025	19세 이하		
				남 Male	여 Female	
2008	13,470	5,227	8,243	3,025	3,025	
2009	21,134	9,537	11,597	4,783	4,783	
2010	28,247	12,772	15,475	7,154	7,154	
2011	32,550	14,759	17,791	9,856	9,856	
2012	38,550	17,673	20,877	11,866	5,440 6,426	
2013	47,617	22,409	25,208	47,617	25,301	
2014	47,114	21,879	25,235	47,114	18,325	
2015	54,872	25,705	29,167	54,872	21,130	

Volunteers

연 별 Year	연 령 별 by Age											
	20~29		30~39		40~49		50~59		60~59		70세 이상	
	남 Male	여 Female	남 Male	여 Female	남 Male	여 Female	남 Male	여 Female	남 Male	여 Female	남 Male	여 Female
2008	1,469		2,782		2,753		2,064		1,377		-	
2009	3,332		3,174		4,402		3,119		2,324		-	
2010	4,683		4,209		5,799		3,646		2,756		-	
2011	5,328		4,278		6,359		3,825		2,904		-	
2012	3,266	3,858	1,979	2,338	3,345	3,952	2,097	2,478	1,042	1,230	504	595
2013	4,562		8,601		5,264		2,554		1,335		-	
2014	9,479		3,790		7,664		4,927		2,189		740	
2015	12,122		4,123		8,351		5,478		2,782		886	

자료 : 가족청소년과

Source : Family & Teenager Division

XIII. 환 경
ENVIRONMENT

XIII. 환 경 ENVIRONMENT

1. 환경오염물질 배출사업장	Environmental Pollutant Emitting Facilities
2. 환경오염물질 배출사업장 단속 및 행정조치	Inspection and Administrative Measures for Environmental Pollutant Emitting Facilities
3. 대기오염	Air Pollutant Emission
4. 쓰레기수거	Waste Collection and Disposal
5. 생활폐기물 매립지	General Waste Landfill
6. 폐기물 재활용률	Waste Recycling Rate
7. 하수 및 분뇨발생량 및 처리현황	Sewage & Night Soil Generation and Treatment
8. 1일1인당 오수 발생량	Waste Water Generation per Day per Capita
9. 하수종말처리장	Sewage Treatment Plants
10. 시설 녹지현황	Greenlands

1. 환경오염물질 배출사업장

단위 : 개소

연 별 Year	대 기 (가스, 먼지, 매연 및 악취) Air pollution(gas, dust, soot and bad smell)					
	1 종 Class 1	2 종 Class 2	3 종 Class 3	4 종 Class 4	5 종 Class 5	
2008	194	2	7	11	54	120
2009	202	2	7	11	56	125
2010	194	2	7	11	54	120
2011	181	2	3	10	58	108
2012	180	2	3	8	58	109
2013	186	2	1	8	60	115
2014	194	2	2	8	61	121
2015	204	2	3	7	62	130

자료 : 환경정책과

2. 환경오염 배출사업장 단속 및 행정조치

단위 : 개소, 건

연 별 Year	배출업소 Number of pollutant emitting facilities	단속업소 Number of establishment inspected	위반업소 Number of violations	행정처분내역	
				경고 Warnings	개선명령 Order of repair
2008	454	457	6	-	4
2009	505	310	5	1	2
2010	497	187	6	-	5
2011	453	188	6	2	2
2012	420	282	14	9	5
2013	467	155	22	8	10
2014	638	296	13	1	3
2015	640	327	20	7	7

자료 : 환경정책과

주 : 병과 고발은 행정처분과 고발이 병행된 것

Environmental Pollutant Emitting Facilities

Unit : number(Place)

	수 질 (폐수) Water pollution (waste water)					소음 및 진동 Noise and Vibration
	1 종 Class 1	2 종 Class 2	3 종 Class 3	4 종 Class 4	5 종 Class 5	
303	1	2	3	7	290	196
303	1	2	3	7	290	196
303	1	2	3	7	290	189
272	1	2	1	8	260	190
240	1	2	1	9	227	181
246	1	2	1	12	230	180
255	2	1	2	8	242	189
251	2	2	1	10	236	185

Source : Environment Policy Division

Inspection and Administrative Measures for Environmental Pollutant Emitting Facilities

Unit : Number(Place), Case

조업정지 Temporary suspension	Administrative actions taken					병과고발 Accusation with Administrative measures
	사용금지 Prohibition on use	허가취소 License revoked	폐쇄명령 Abolish	순수고발 Accusation	기 타 Other	
1	-	-	1	-	-	2
-	1	-	1	-	-	2
1	-	-	-	-	-	-
1	-	-	-	1	-	-
-	-	-	-	-	-	1
2	-	-	2	-	-	4
9	-	-	-	-	-	6
4	2	-	-	-	-	4

Source : Environment Policy Division

3. 대기오염

연별 및 월별 Year & month	아황산가스 (SO ₂) (ppm / year)	일산화탄소 (CO) (ppm / 8hours)	이산화질소 (NO ₂) (ppm / year)
2008	0.006	0.6	0.013
2009	0.005	0.5	0.016
2010	0.004	0.6	0.013
2011	0.005	0.5	0.017
2012	0.005	0.5	0.015
2013	0.005	0.5	0.015
2014	0.006	0.6	0.017
2015	0.006	0.5	0.018
1월	0.01	0.7	0.024
2월	0.01	0.7	0.02
3월	0.009	0.6	0.024
4월	0.006	0.5	0.02
5월	0.004	0.4	0.016
6월	0.004	0.4	0.011
7월	0.008	0.2	0.014
8월	0.003	0.5	0.012
9월	0.004	0.5	0.013
10월	0.005	0.5	0.017
11월	0.004	0.6	0.021
12월	0.006	0.6	0.021

자료 : 환경정책과

Air Pollutant Emission

먼지 (Dust) ($\mu\text{g}/\text{m}^3$ / year)	오존 (O ₃) (ppm / 8hours)	산성비 (Acid rain) (pH)	Year & Month
48	0.023	...	2008
51	0.026	...	2009
48	0.023	...	2010
53	0.024	...	2011
47	0.028	...	2012
44	0.029	...	2013
46	0.026	...	2014
49	0.031	...	2015
57	0.017	...	Jan.
76	0.026	...	Feb.
79	0.032	...	Mar.
50	0.037	...	Apr.
48	0.044	...	May.
44	0.045	...	Jun.
34	0.031	...	Jul.
35	0.035	...	Aug.
31	0.035	...	Sep.
53	0.032	...	Oct.
38	0.02	...	Nov.
45	0.016	...	Dec.

Source : Environment Policy Division

4. 쓰레기수거

단위 : 명, 톤/일, 대

연 별 Year	행정구역(A) Administrative area		청소구역(B) Waste collected area		수거지 인구율 (B/A)(%) Population ratio in the waste-collec ted area	배출량(C) (톤/일) Amount of discharged waste	처리량(D) (톤/일) Amount of waste disposal	수거율 (D/C) (%) Disposal Ratio
	면적	인구	면적	인구				
	Area	Population	Area	Population				
2008	390.13	263,845	390.13	263,845	100.0	207.3	207.3	100
2009	390.20	266,922	390.20	266,922	100.0	217.9	217.9	100
2010	394.94	272,601	394.94	272,601	100.0	210.1	210.1	100
2011	395.50	275,659	395.50	275,659	100.0	275.3	275.3	100
2012	394.85	278,341	394.85	278,341	100.0	306.1	306.1	100
2013	394.85	278,319	394.85	278,319	100.0	282.5	282.5	100
2014	394.85	282,970	394.85	278,096	100.0	285.9	285.9	100
2015	396.00	283,049	372.00	278,248	94.0	248.0	248.0	100

연 별 Year	수거처리 By type of waste disposal											
	폐 기 물 Wastes											
	건설폐기물 Construction wastes					지정폐기물 Specified wastes						
	발생량 Gener- ation	매립 Landfill	소각 Incine- ration	재활용 Recycl- ing	해역 배출 Dumping at sea	전년도 이월량 Carry- over	해당 연도 발생량	매립 Landfill	소각 Incine- ration	재활용 Recycl- ing	해역 배출 Dumping at sea	기타 보관량 Custody
2008	1,213.7	3.9	4.9	1,204.9	-	0.5	148.4	64.9	17.8	58.8	-	7.4
2009	1,213.7	3.9	4.9	1,204.9	-	0.5	148.4	64.9	17.8	58.8	-	7.4
2010	848.4	0.5	0.9	847.0	-	0.1	12.6	5.8	1.7	3.6	-	1.6
2011	1,267.4	5.1	7.6	1,254.7	-
2012	1,059.5	0.3	1.1	1,058.1	-	0.5	99.8	26.7	32.5	31.0	-	9.6
2013	966.8	0.3	1.0	965.5	-	0.2	67.1	32.0	8.5	24.4	-	2.2
2014	1,113.7	0.5	2.9	1,110.3	-	0.1	233.1	51.3	17.4	142.0	-	2.8
2015	1,161.9	18.4	2.1	1,141.4	-	1.3	261.3	65.7	30.3	64.1	-	80.9

자료 : 자원순환과

Waste Collection and Disposal

Unit : Person, Ton, Each

수거처리 By type of waste disposal														
계	매립 Land -fill	소각 Incine -ration	재 활 용 Recy- cling	해역 배출 Dumpi ng at sea	기타 Others	폐기물 Wastes								
						생활폐기물 Domestic wastes				사업장 배출시설계 폐기물 Industrial wastes				
						발생량 Gener- -ation	매립 Land -fill	소각 Incine -ration	재활용 Recy- cling	발생량 Gener- -ation	매립 Land -fill	소각 Incine -ration	재활용 Recy- cling	해역 배출 Dumping at sea
207.3	106.9	-	100.4	-	-	207.3	106.9	-	100.4	2,036.1	106.2	376.0	1,449.0	104.9
584.8	27.2	114.2	443.4	-	-	217.9	107.9	-	110.6	2,825.2	447.6	54.9	2,138.0	184.7
210.1	109.0	-	101.1	-	-	210.1	109.0	-	101.1	1,782.0	257.6	46.1	1,295.7	182.6
275.3	156.1	-	119.2	-	-	275.3	156.1	-	119.2	1,954.1	281.7	47.0	1,442.6	182.8
306.1	219.7	-	86.4	-	-	306.1	219.7	-	86.4	1,874.8	256.1	372.8	1,123.2	122.7
282.5	198.0	-	84.5	-	-	282.5	198.0	-	84.5	2,067.9	447.7	395.1	1,101.8	123.3
309.8	198.5	-	111.3	-	-	285.9	199.7	-	111.3	1,966.1	354.3	403.5	1,158.3	50.0
247.0	146.0	-	101.0	-	-	247.7	146.3	-	101.4	2,101.7	449.4	414.5	1,223.7	14.1

지방자치 Local gov.				처리업체 Service company				자가처리업소 Self-managed workplace			
인원 Workers	장비 Equipment			인원 Workers	장비 Equipment			인원 Workers	장비 Equipment		
	차량 Motorcars	손수레 Handcars	중장비 Heavy equip- ment		차량 Motorcars	손수레 Handcars	중장비 Heavy equip- ment		차량 Motorcars	손수레 Handcars	중장비 Heavy equip- ment
40	14	-	-	208	45	92	-	-	-	-	-
248	61	92	7	208	46	92	-	-	-	-	-
48	20	-	4	208	37	92	-	-	-	-	-
41	15	-	5	208	38	92	-	-	-	-	-
249	82	92	5	208	69	92	-	-	-	-	-
41	13	-	5	208	69	92	-	-	-	-	-
41	16	-	5	281	68	92	-	-	-	-	-
41	15	-	1	281	68	92	-	-	-	-	-

Source : Resource Recirculation Division

5. 생활폐기물 매립지

단위 : 개소, ㎡

연 별 Year	개소 Number of landfills	면 적 (㎡) Area of landfills
2008	1	238,700
2009	1	288,770
2010	1	238,700
2011	1	238,700
2012	1	238,700
2013	1	238,700
2014	1	238,700
2015	1	238,700

자료 : 자원순환과

6. 폐기물 재활용률

단위 : %, 톤

연 별 Year	재활용률 Recycling rate	합계 Total		생활계폐기물 Domestic wastes		사업장배출시설계폐기물 Industrialwastes	
		발생량 Amount generated	재활용 Amount recycled	발생량 Amount generated	재활용 Amount recycled	발생량 Amount generated	재활용 Amount recycled
2008	-	-	-	-	-	-	-
2009	-	-	-	-	-	-	-
2010	-	-	-	-	-	-	-
2011	80	7,894	6,290	275	119	1,954	1,442
2012	69.70	1,192,070	831,669	114,464	34,273	684,302	409,968
2013	71	1,229,066	871,447	3,709	1,117	754,455	402,230
2014	71	1,301,695	918,193	40,634	38,320	717,546	422,772
2015	69	1,306,013	903,455	102,054	29,200	767,120	446,650

자료 : 자원순환과

General Waste Landfill

Unit : number, m³

총매립용량(m ³) Total landfill capacity	기매립량(m ³) Current landfill amount	잔여매립가능량(m ³) Residual land-fill capacity
2,562,000	1,620,000	942,000
2,562,000	1,675,733	886,267
2,562,000	1,748,028	813,972
2,562,000	1,805,264	756,736
2,562,000	1,830,600	731,400
2,562,000	1,989,220	572,780
2,562,000	2,061,669	500,331
2,562,000	2,134,978	427,022

Source : Resource Recirculation Division

Waste Recycling Rate

Unit : %, ton

건설 폐기물		지정폐기물			
발생량 Amount generated	재활용 Amount recycled	발 생 량			재활용 Amount recycled
		소계 Sub-total	전년도 이월량 Amount carried from previous year	당해년도 발생량 Amount generated in current year	
-	-	-	-	-	-
-	-	-	-	-	-
-	-	-	-	-	-
1,244	1,242	4,421	-	4,421	3,486
386,729	386,210	6,575	59	6,516	1,218
467,571	466,703	3,331	43	3,288	1,397
406,545	405,273	136,970	32	85,110	51,828
433,311	426,442	3,528	53	3,475	1,163

Source : Resource Recirculation Division

7. 하수 및 분뇨 발생량 및 처리현황

연 별 Year	하수 및 분뇨 발생량 Amount of Sewage & night soil generated					
	하 수 sewage			분뇨 night soil		
	발 생 량 Amount generated			발생량 Amount generated		
	하수처리구역 내 inner area of sewage treatment	하수처리구역 외 Outer area of sewage treatment		수거식 분뇨 Night soil Collected	정화조:오수처리 오니 Sludge from septic tank or sewage treatment	
2008	82,900	70,842	12,058	169	-	169.0
2009	79,591	71,041	8,550	267	-	266.9
2010	80,598	72,602	7,996	277	-	276.7
2011	203,816	175,389	28,427	110	-	110.0
2012	203,782	175,360	28,422	110	-	110.0
2013	177,337	163,309	14,028	103	-	103.0
2014	182,990	168,962	14,028	113	-	113.0
2015	172,169	166,024	6,145	74	-	74.0

연 별 Year	분뇨처리시설 Night soil treatment facility									
	시설명 facility	시설용량(㎡/일) Capacity			처리량(㎡/일) Amount of waste dispisal			연 계 처리장명 Relative treatment plants	사 업 비 (백만원) Operation expense (Millionwon)	운 영 방 법 Operation method
		물 리 적 Mech- anical	생 물 학 적 Bio- logical	고 도 Adva- nced	물 리 적 Mech- anical	생 물 학 적 Bio- logical	고 도 Adva- nced			
2008	군산분뇨 처리장	-	200	-	-	136.6	-	-	5,181	민간위탁
2009	군산분뇨 처리장	-	200	-	-	127.4	-	군산하수 종말처리장	5,181	민간위탁
2010	군산분뇨 처리장	-	200	-	-	122.0	-	군산하수 종말처리장	5,181	민간위탁
2011	군산분뇨 처리장	-	200	-	-	110.0	-	군산하수 종말처리장	5,181	민간위탁
2012	군산분뇨 처리장	-	200	-	-	103.0	-	군산하수 종말처리장	5,181	민간위탁
2013	군산분뇨 처리장	-	200	-	-	103.0	-	군산하수 종말처리장	5,181	민간위탁
2014	군산분뇨 처리장	-	200	-	-	112.6	-	군산하수 종말처리장	5,181	민간위탁
2015	군산분뇨 처리장	-	200	-	-	170.0	-	군산하수 종말처리장	5,181	민간위탁

자료 : 하수과

Sewage & Night Soil Generation and Treatment

하수 및 분뇨 발생량 Amount of Sewage & night soil generated					
분뇨 Night soil					
처리대상량(㎥/일) Target treatment volume(m ³ /day)			처리대상 제외 Out of Treatment		
	수거식 분뇨 Night soil Collected	정화조·오수처리 오니 Sludge from septic tank or sewage treatment		수거식 분뇨 Night soil Collected	정화조·오수처리 오니 Sludge from septic tank or sewage treatment
...	-	-	-
127	...	127	-	-	-
122	...	122	-	-	-
110	...	110	-	-	-
110	...	110	-	-	-
110	...	110	-	-	-
113	...	113	-	-	-
74	-	74	-	-	-

방류수역 Waters of disposal			분뇨수집·운반업체 Company of night soil collection & delivery						
			업체수 No. of company	시설(차량)현황(대수) Facility(Vehicles)				종사인원 No.of worker	
지류 Branch stream	본류 Main stream	수계 Water System		3톤이하 Less than 3ton	4.5톤이하 Less than 4.5ton	8톤이하 less than 8ton	기타 Others		
-	-	서해	10	22	1	4	11	6	34
-	-	서해	10	21	1	2	9	9	16
-	-	서해	10	21	1	2	9	9	20
-	-	서해	10	20	1	1	9	9	18
-	-	서해	10	21	1	2	9	9	20
-	-	서해	10	21	1	2	8	10	21
-	-	서해	10	21	1	2	8	10	21
-	-	서해	10	21	1	2	8	10	21

Source : Sewage Division

8. 1일 1인당 오수 발생량 Waste Water Generation per Day per Capita

단위: 명, 톤

Unit : person, ton

연 별 Year	인 구 Population	1일 오수 발생량 Amount of waste water generated per day	1일 1인당 오수 발생량 Amount of waste water generated per day per capita
2008
2009
2010
2011	275,659	175,389,000	0.636
2012	278,341	175,360,000	0.630
2013	278,319	163,309,000	0.587
2014	278,098	168,962,000	0.608
2015	278,398	165,223,000	0.594

자료 : 하수과

Source : Sewage Division

9. 하수종말 처리장

연 별 Year	시설명 (하수/마을) facility	소 재 지 location	시설용량(하수/마을) (m³/일) Capacity of plants			처리량(하수/마을) (m³/일) Treatment amount		
			물리적 Mech- anical	생물학적 Bio- logical	고도 Adva- nced	물리적 Mech- anical	생물학적 Bio- logical	고도 Adva- nced
2015	(6/)		205,550	-	- 205,550	165,223	-	- 165,223
	군산	소룡동 1584	200,000	-	- 200,000	161,888	-	- 161,888
	대야	대야면산월리 27-15	1,900	-	- 1,900	1,286	-	- 1,286
	옥서	옥서면옥봉리 1809-1	1,600	-	- 1,600	787	-	- 787
	서수	임피면술산리 668-10	950	-	- 950	761	-	- 761
	회현	회현면대정리 762-1	550	-	- 550	275	-	- 275
	임피	임피면미원리 778	550	-	- 550	226	-	- 226

Sewage Treatment Plants

처리 방법 Treatm- ent method	연계처리량(m³/일) 하수/마을 Relative treatment plants				가동 개시일 operati on start	사업비 (백만원) Operation expense (Million won)	운영 방법 Operat- ion method	방류수 소 독 방 법 Disinfe- ction	방류수역 Waters of disposal			Year & City
	분뇨	축산	침출수	기타					지류 Branch stream	본류 Main stream	수계 Water System	
2015	124	94				269,101						2015
4stage BNR	124	94			1999.1	219,593	민간 위탁	UV			서해	Gunsan -si
KIDEA					2008.06.25	12,753	BTO	UV	북천	고척천	만경강	
KIDEA					2008.06.26	11,634	BTO	UV	고척천	만경강	만경강	
KIDEA					2008.06.27	10,003	BTO	UV	탑천	탑천	만경강	
KIDEA					2008.06.28	8,191	BTO	UV	미산 들수로	만경강	만경강	
KIDEA					2008.06.29	6,927	BTO	UV	월평 수로	고척천	만경강	

자료 : 하수과

Source : Sewage Division

10. 시설 녹지현황

단위 : 개소, m²

연 별 year	계 Total		완충녹지 Buffer greenlands	
	개소 Number of greenlands	면적 Area of greenlands	개소 Number of greenlands	면적 Area of greenlands
2011	103	1,830,293	92	1,774,760
2013	107	1,832,934	94	1,776,650
2014	107	1,836,905	94	1,780,621
2015	117	1,844,337	104	1,788,053

Greenlands

Unit : number, m²

경관녹지 Scenery greenlands		연결녹지 Connection greenlands	
개소 Number of greenlands	면적 Area of greenlands	개소 Number of greenlands	면적 Area of greenlands
7	39,290	4	16,243
9	40,041	4	16,243
9	40,041	4	16,243
9	40,041	4	16,243

자료 : 도시계획과

Source : Urban Planning Division

XIV. 교육 및 문화
EDUCATION AND CULTURE

XIV. 교육 및 문화 EDUCATION AND CULTURE

1. 학교 총 개황	Summary of Schools
2. 유치원	Kindergartens
3. 초등학교	Elementary Schools
4. 중학교(국·공립, 사립)	Middle Schools(National and Public, Private)
5. 일반계고등학교(국·공립, 사립)	General High Schools(National and Public, Private)
6. 특수목적고등학교(국·공립, 사립)	Special purpose high schools(National and Public, Private)
7. 특성화고등학교(국·공립, 사립)	Specialized High Schools(National and Public, Private)
8. 자율고등학교(국·공립, 사립)	Autonomous high schools(National and Public, Private)
9. 전문대학	Junior Colleges
10. 대학(교)	Colleges and Universities
11. 대학원	Graduate Schools
12. 기타학교	Other Schools
13. 적령아동취학	Enrollments of Children at the Right Age for Compulsory Education
14. 사설학원 및 독서실	Private Institute and Reading Room
15. 공공도서관	Public Libraries
16. 박물관	Museums
17. 문화재	Cultural Properties
18. 예술단	Art Performing Organizations
19. 문화공간	Cultural Facilities
20. 체육시설	Public Sports Facilities
21. 청소년수련시설	Youth Facilities
22. 언론매체	Mass Media
23. 출판, 인쇄 및 기록매체복제업 현황	Publishing, Printing and Reproduction of Recorded media Companies

1. 학교 총 개황

단위 : 개, 명

구분 및 연별 Kind & Year	학교수 Number of Schools	학급(과)수 Number of Classes & departments	보 통 교실수 Number of Classrooms	학 생 수 Students		
				남 Male	여 Female	
2008	152	1,653	1,659	62,905	33,866	29,019
2009	153	1,684	1,566	62,033	33,137	28,896
2010	99	1,724	1,684	59,584	31,906	27,228
2011	160	1,729	1,631	58,978	31,062	27,916
2012	163	1,758	1,647	58,689	31,219	27,470
2013	167	1,790	1,685	58,087	30,845	27,242
2014	168	1,810	1,648	58,328	31,127	27,201
2015	167	1,809	1,673	58,035	30,819	27,216
2016	182	2,138	2,010	65,397	34,205	31,192
유치원	70	225	212	4,131	2,113	2,018
초등학교	59	734	841	15,626	8,041	7,585
중학교	19	282	294	8,524	4,421	4,103
고등학교	12	312	320	9,137	4,606	4,531
일반고등학교	7	173	172	5,611	2,509	3,102
특수목적고등학교	2	51	62	1,009	651	358
특성화고등학교	2	64	62	1,769	698	1,071
자율고등학교	1	24	24	748	748	-
전문대학	3	39	-	4,604	2,053	2,551
대학교	2	86	-	13,335	7,875	5,460
대학원	4	123	-	743	395	348
특수학교	1	25	23	160	95	65

자료 : 전라북도 교육청, 각 대학교

주 : 초등학교 분교포함

Summary of Schools

Unit : number, person

	교직원수 Teachers and Staffs						교원1인당 학생수 Number of students per teacher
	교원 Teachers	교원 Teachers		사무직원 Clerical staffs	사무직원 Clerical staffs		
		남 Male	여 Female		남 Male	여 Female	
3,746	3,016	1,553	1,463	730	466	264	20.9
3,774	3,046	1,516	1,530	728	473	255	20.4
3,859	3,220	1,737	1,483	712	473	239	18.5
4,046	3,208	1,519	1,689	838	519	319	18.4
4,382	3,275	1,525	1,750	902	534	368	17.9
4,252	3,327	1,491	1,836	925	529	396	17.5
4,251	3,330	1,443	1,887	921	525	396	17.5
4,270	3,419	1,496	1,923	851	486	365	17.0
4,904	4,160	2,106	2,054	744	398	346	15.7
345	325	10	315	20	10	10	13
1,339	1,138	365	773	201	89	112	14
653	584	478	106	69	35	34	15
763	678	366	312	85	50	35	13
422	377	209	168	45	28	17	15
142	122	73	49	20	12	8	8
145	131	48	83	14	6	8	14
54	48	36	12	6	4	2	16
253	183	104	79	70	45	25	25
735	531	409	122	204	114	90	25
-	-	-	-	-	-	-	-
53	43	8	35	10	5	5	4

Source : Jeollabuk-Do Office of Education

2. 유치원

단위 : 개, 명

연 별 Year	원수 Number	학급수 Classes	원아수 Children			교원수 Teachers			사무직원수 ¹⁾ Clerical staffs	
			남 Male	여 Female		남 Male	여 Female		남 Male	
2008	55	122	2,280	1,194	1,086	165	3	162	6	3
2009	56	127	2,440	1,241	1,199	177	2	175	8	4
2010	58	143	2,639	1,326	1,313	198	3	195	4	2
2011	61	164	3,000	1,486	1,514	224	5	219	19	7
2012	64	178	3,280	1,662	1,618	247	4	243	23	8
2013	67	196	3,550	1,814	1,736	273	7	266	35	15
2014	68	200	3,579	1,848	1,731	287	7	280	36	11
2015	67	212	3,889	1,956	1,933	297	9	288	71	22
2016	70	225	4,131	2,113	2,018	325	10	315	20	10
<공 립>										
2008	40	54	704	365	339	66	-	66	6	3
2009	40	54	761	390	371	68	-	68	8	4
2010	40	56	801	389	412	70	-	70	4	2
2011	40	56	786	392	394	72	-	72	4	2
2012	41	59	812	432	380	76	-	76	7	3
2013	43	65	937	509	428	83	1	82	12	4
2014	44	68	1,025	522	503	94	1	93	16	5
2015	43	71	1,166	601	545	91	1	90	17	6
2016	44	75	1,254	660	594	105	1	104	9	6
<사 립>										
2008	15	68	1,576	829	747	99	3	96
2009	16	73	1,679	851	828	109	3	106
2010	18	87	1,838	937	901	128	3	125
2011	21	108	2,214	1,094	1,120	152	5	147	15	5
2012	23	119	2,468	1,230	1,238	171	4	167	16	5
2013	24	131	2,613	1,305	1,308	190	6	184	23	11
2014	24	132	2,554	1,326	1,228	193	6	187	20	6
2015	24	141	2,723	1,355	1,368	206	8	198	54	16
2016	26	150	2,877	1,453	1,424	220	9	211	11	4

자료 : 군산교육지원청

주¹⁾ : 2016년 사무직원수는 사무실에서 사무운영 업무를 담당하는 직원

Kindergartens

Unit : number, person

여 Female	재취원자수 Children readmitted		수료자수 Children completed			교실수 Rooms			
	남 Male	여 Female	남 Male	여 Female	남 Male	정규 Regular	가·대용 Temporary		
3	268	138	130	642	325	317	119
4	1,580	769	811	1,138	600	538
2	1,201	606	595	1,138	623	515	136
12	1,410	706	704	1,574	819	755	136
15	1,625	787	838	1,701	847	854	139
20	1,950	964	986	2,257	1,155	1,102	159	158	1
25	2,005	1,067	938	2,487	1,286	1,201	162	160	2
49	2,000	1,006	994	1,896	1,003	893	175	173	2
10	2,340	1,164	1,176	1,410	719	691	212
<공 립>									
3	268	138	130	642	325	317	44
4	336	155	181	548	280	268
2	234	116	118	552	302	250	60
2	316	151	165	657	324	333	16
4	322	166	156	685	336	349	16
8	402	203	199	718	386	332	29
11	477	257	220	910	492	418	21	21	...
11	505	267	238	923	480	443	25	25	...
3	619	313	306	508	264	244	36
<사 립>									
-	268	138	130	642	325	317	75
-	1,244	614	630	590	320	270
-	967	490	477	586	321	265
10	1,094	555	539	917	495	422	120
11	1,303	621	682	1,016	511	505	123
12	1,548	761	787	1,539	769	770	130	129	1
14	1,528	810	718	1,577	794	783	141	139	2
38	1,495	739	756	973	523	450	150	148	2
7	1,721	851	870	902	455	447	176

Source : Gunsan Office of Education

3. 초등학교

단위 : 개, 명, 천㎡

연별 Year	학교수 Number of Schools		학급수 No. of Class rooms	학생수 Students			교원수 Teachers		
	본교 School	분교 Branch		남 Male	여 Female	남 Male	여 Female		
2008	56	3	885	19,918	10,371	9,547	994	386	1,006
2009	53	3	733	19,918	10,371	9,547	1,007	356	651
2010	52	3	708	18,632	9,662	8,970	1,016	362	654
2011	55	3	733	18,334	9,502	8,832	1,083	385	698
2012	55	3	745	17,541	9,062	8,479	1,149	407	717
2013	56	3	752	16,489	8,496	7,993	1,123	390	733
2014	56	3	732	16,040	8,277	7,763	1,129	377	752
2015	56	3	743	15,896	8,181	7,715	1,129	367	762
2016	56	3	734	15,626	8,041	7,585	1,138	365	773
국립	1	-	19	461	232	229	26	21	5
공립	55	3	715	15,165	7,809	7,356	1,112	344	768

자료 : 군산교육지원청

주¹⁾ : 교지면적은 대지와 체육장의 합계

주²⁾ : 건물면적은 보통 및 특별교실, 관리실 기타의 합계

주³⁾ : 보통교실수는 일반교실수만 해당(교과교실, 특별교실, 수준별교실 등 기타교실 제외)

Elementary Schools

Unit : number, person, 1000㎡

	사무직원수 Staffs		졸업자현황 Graduation		교지면적 ¹⁾ School land area	건물면적 ²⁾ Building area	보통교실수 ³⁾ No. of Class rooms
	남 Male	여 Female	졸업자수 Graduates	진학자수 Entrants to higher school			
651	182	101	81	20	852	229	873
204	106	98	3,541	3,541	818	231	276
184	108	76	3,431	3,431	831	232	787
192	101	91	3,644	3,643	858	257	840
203	105	98	3,454	3,454	868	268	853
204	106	98	3,541	3,541	865	277	877
205	104	101	3,179	3,178	871	279	859
206	98	108	2,767	2,767	880	285	836
201	89	112	2,736	2,736	882	285	841
1	1	-	84	84	11	8	19
200	88	112	2,652	2,652	871	277	822

Source : Gunsan Office of Education

Note : 1) School land is total of building site and ground for P.E

2) Building-site-area of ordinary & special classroom, administrative-room and Others

3)The number of classrooms corresponds with the notion of normal classrooms

4. 중 학교 (국·공립)

단위 : 개, 명, 천㎡

연 별 Year	학교수 No. of Schools	학급수 No. of Class rooms	학생수 Students			교원수 Teachers		
			남 Male	여 Female		남 Male	여 Female	
2008	15	257	8,548	4,487	4,061	458	173	285
2009	15	254	8,570	4,444	4,126	457	165	292
2010	15	254	8,616	4,503	4,113	465	172	293
2011	15	254	8,675	4,499	4,176	479	162	317
2012	15	250	8,486	4,424	4,062	476	156	320
2013	15	250	8,461	4,391	4,070	474	160	314
2014	15	243	7,956	4,122	3,834	481	166	315
2015	15	235	7,417	3,883	3,534	476	156	320
2016	15	228	6,809	3,543	3,266	478	152	326

자료 : 군산교육지원청

주¹⁾ : 교지면적은 대지와 체육장의 합계

주²⁾ : 건물면적은 보통 및 특별교실, 관리실 기타의 합계

4-1. 중 학교(사립)

단위 : 개, 명, 천㎡

연 별 Year	학교수 No. of Schools	학급수 No of Class rooms	학생수 Students			교원수 Teachers		
			남 Male	여 Female		남 Male	여 Female	
2008	4	61	2,057	1,054	1,003	118	72	46
2009	4	61	2,084	1,068	1,016	117	72	45
2010	4	61	2,121	1,110	1,011	113	69	44
2011	4	61	2,126	1,106	1,020	119	73	46
2012	4	60	2,104	1,096	1,008	113	71	42
2013	4	60	2,088	1,075	1,013	118	71	47
2014	4	60	2,037	1,050	987	124	76	48
2015	4	57	1,880	975	905	115	72	43
2016	4	54	1,715	878	837	106	67	39

자료 : 군산교육지원청

주¹⁾ : 교지면적은 대지와 체육장의 합계

주²⁾ : 건물면적은 보통 및 특별교실, 관리실 기타의 합계

Middle Schools(National and Public)

Unit : number, person, 1000㎡

	사무직원수 Staffs		졸업자현황 Graduation		입학자 Entrants	교지면적 ¹⁾ School land area	건물면적 ²⁾ Building area	보통 교실수 No.of Class rooms
	남 Male	여 Female	졸업자수 Graduates	진학자수 Entrants to higher school				
70	38	32	2,812	2,774	2,613	327	93	269
64	35	29	2,911	2,869	2,911	339	93	264
64	38	26	2,779	2,768	2,776	382	95	252
59	36	23	2,794	2,776	2,892	317	96	252
58	34	24	2,945	2,925	2,743	317	95	253
59	32	27	2,779	2,774	2,812	318	96	251
60	30	30	2,904	2,892	2,476	317	96	244
54	27	27	2,710	2,708	2,199	318	97	240
52	24	28	2,735	2,732	2,210	319	98	240

Source : Gunsan Office of Education

Note : 1) School land is total of building site and ground for P.E

2) Building-site-area of ordinary & special classroom, administrative-room and Others

Middle Schools(Private)

Unit : number, person, 1000㎡

	사무직원수 Staffs		졸업자현황 Graduation		입학자 Entrants	교지면적 ¹⁾ School land area	건물면적 ²⁾ Building area	보통교실수 No. of Classrooms
	남 Male	여 Female	졸업자수 Graduates	진학자수 Entrants to higher school				
17	13	4	716	...	693	337	19	62
18	13	5	681	670	720	177	19	62
18	13	5	681	668	706	56	18	61
18	13	5	693	690	713	70	18	61
18	13	5	703	700	692	70	18	60
18	13	5	695	692	701	71	19	60
18	13	5	699	693	672	41	19	60
18	13	5	680	679	542	68	19	60
17	11	6	668	666	520	70	19	54

Source : Gunsan Office of Education

Note : 1) School land is total of building site and ground for P.E

2) Building-site-area of ordinary & special classroom, administrative-room and Others

5. 일반계 고등학교(국·공립)

단위 : 개, 명, 천㎡

연 별 Year	학교수 No. of Schools		학급수 No. of Class rooms	학생수 Students		교원수 Teachers			
	본교 School	분교 Branch		남 Male	여 Female	남 Male	여 Female		
2008	4	-	96	2,734	1,484	1,250	209	124	85
2009	4	-	96	2,840	1,539	1,301	203	126	77
2010	4	-	96	2,837	1,516	1,321	209	128	81
2011	4	-	95	2,893	1,415	1,478	205	114	91
2012	4	-	95	2,900	1,467	1,433	205	110	95
2013	4	-	95	2,927	1,511	1,416	204	96	108
2014	3	-	63	2,016	891	1,125	144	76	68
2015	4	-	88	2,763	1,648	1,115	196	110	86
2016	4	-	89	2,775	1,625	1,150	205	104	101

자료 : 전라북도 교육청

주¹⁾ : 교지면적은 대지와 체육장의 합계

주²⁾ : 건물면적은 보통 및 특별교실, 관리실 기타의 합계

5-1. 일반계 고등학교(사립)

단위 : 개, 명, 천㎡

연 별 Year	학교수 No. of Schools		학급수 No. of Class rooms	학생수 Students		교원수 Teachers			
	본교 School	분교 Branch		남 Male	여 Female	남 Male	여 Female		
2008	4	-	108	3,343	1,586	1,757	233	179	54
2009	4	-	108	3,459	1,616	1,843	231	173	58
2010	4	-	108	3,495	1,587	1,908	233	173	60
2011	3	-	84	2,766	887	1,879	178	123	55
2012	3	-	84	2,765	895	1,870	179	121	58
2013	3	-	84	2,781	925	1,856	178	119	59
2014	3	-	84	2,823	923	1,900	174	110	64
2015	3	-	84	2,831	908	1,923	174	108	66
2016	3	-	84	2,836	884	1,952	172	105	67

자료 : 전라북도 교육청

주¹⁾ : 교지면적은 대지와 체육장의 합계

주²⁾ : 건물면적은 보통 및 특별교실, 관리실 기타의 합계

General High Schools(National and Public)

Unit : number, person, 1000㎡

	사무직원수 Staffs		졸업자현황 Graduation		입학자현황 Entrance		교지면적 ¹⁾ School land area	건물면적 ²⁾ Building area	보통 교실수 No. of Class rooms
	남 Male	여 Female	졸업자수 Graduates	진학자수 Entrants to higher school	입학정원 Admission quota	입학자 Entrants			
30	16	14	855	788	945	952	170	61	102
29	19	10	862	808	946	960	146	62	107
29	20	9	933	822	942	953	169	62	110
26	17	9	922	668	963	980	82	40	105
30	15	15	948	710	974	981	82	41	104
29	16	13	953	719	1,001	995	85	41	100
20	13	7	653	581	679	678	43	32	68
25	14	11	925	809	915	923	89	45	87
25	10	15	937	811	943	962	90	46	88

Source : Jeollabuk-Do Office of Education

Note : 1) School land is total of building site and ground for P.E

2) Building-site-area of ordinary & special classroom, administrative-room and Others

General High Schools(Private)

Unit : number, person, 1000㎡

	사무직원수 Staffs		졸업자현황 Graduation		입학자현황 Entrance		교지면적 ¹⁾ School land area	건물면적 ²⁾ Building area	보통 교실수 No. of Class rooms
	남 Male	여 Female	졸업자수 Graduates	진학자수 Entrants to higher school	입학정원 Admission quota	입학자 Entrants			
28	21	7	1,047	1,019	1,162	885	301	48	114
28	23	5	1,028	976	1,160	1,161	136	49	124
28	23	5	1,130	1,068	1,167	1,175	301	49	111
22	19	3	922	814	911	918	94	38	87
21	18	3	913	804	928	933	69	39	87
21	18	3	922	833	951	959	73	39	87
21	19	2	899	832	953	952	66	39	84
21	18	3	927	808	948	958	66	39	84
20	18	2	842	796	974	974	66	39	84

Source : Jeollabuk-Do Office of Education

Note : 1) School land is total of building site and ground for P.E

2) Building-site-area of ordinary & special classroom, administrative-room and Others

6. 특수목적 고등학교(국·공립)

단위 : 개, 명, 천㎡

연별 Year	학교수 No. of Schools	학급수 No. of Class rooms	학생수 Students		교원수 Teachers			
			남 Male	여 Female	남 Male	여 Female		
2013	2	47	918	627	291	116	63	53
2014	2	49	969	645	324	120	69	51
2015	2	51	1,009	657	352	118	68	50
2016	2	51	1,009	651	358	122	73	49

자료 : 전라북도 교육청

주¹⁾ : 교지면적은 대지와 체육장의 합계

주²⁾ : 건물면적은 보통 및 특별교실, 관리실 기타의 합계

6-1. 특수목적 고등학교(사립)

단위 : 개, 명, 천㎡

연별 Year	학교수 No. of Schools	학급수 No. of Class rooms	학생수 Students		교원수 Teachers			
			남 Male	여 Female	남 Male	여 Female		
2013	-	-	-	-	-	-	-	-
2014	-	-	-	-	-	-	-	-
2015	-	-	-	-	-	-	-	-
2016	-	-	-	-	-	-	-	-

자료 : 전라북도 교육청

주¹⁾ : 교지면적은 대지와 체육장의 합계

주²⁾ : 건물면적은 보통 및 특별교실, 관리실 기타의 합계

Special purpose High Schools(National and Public)

Unit : number, person, 1000㎡

	사무직원수 Staffs		졸업자현황 Graduation		입학자현황 Entrance		교지면적 ¹⁾ School land area	건물면적 ²⁾ Building area	보통 교실수 No. of Class rooms
	남 Male	여 Female	졸업자수 Graduates	진학자수 Entrants to higher school	입학정원 Admission quota	입학자 Entrants			
19	11	8	291	117	340	344	102	44	51
20	11	9	286	97	340	345	102	46	53
18	11	7	286	92	340	341	101	46	61
20	12	8	330	137	340	351	102	46	62

Source : Jeollabuk-Do Office of Education

Note : 1) School land is total of building site and ground for P.E

2) Building-site-area of ordinary & special classroom, administrative-room and Others

Special purpose High Schools(Private)

Unit : number, person, 1000㎡

	사무직원수 Staffs		졸업자현황 graduation		입학자현황 Entrance		교지면적 ¹⁾ School land area	건물면적 ²⁾ Building area	보통 교실수 No. of Class rooms
	남 Male	여 Female	졸업자수 Graduates	진학자수 Entrants to higher school	입학정원 Admission quota	입학자 Entrants			
-	-	-	-	-	-	-	-	-	-
-	-	-	-	-	-	-	-	-	-
-	-	-	-	-	-	-	-	-	-
-	-	-	-	-	-	-	-	-	-

Source : Jeollabuk-Do Office of Education

Note : 1) School land is total of building site and ground for P.E

2) Building-site-area of ordinary & special classroom, administrative-room and Others

7. 특성화 고등학교 (국·공립)

단위 : 개, 명, 천㎡

연별 Year	학교수 No. of Schools	학급수 No. of Class rooms	학생수 Students		교원수 Teachers			
			남 Male	여 Female	남 Male	여 Female		
2013	1	32	914	-	914	65	26	39
2014	2	64	1,806	643	1,163	127	51	76
2015	2	64	1,784	694	1,090	131	45	86
2016	2	64	1,769	698	1,071	131	48	83

자료 : 전라북도 교육청

주¹⁾ : 교지면적은 대지와 체육장의 합계

주²⁾ : 건물면적은 보통 및 특별교실, 관리실 기타의 합계

7-1. 특성화 고등학교 (사립)

단위 : 개, 명, 천㎡

연별 Year	학교수 No. of Schools	학급수 No. of Class rooms	학생수 Students		교원수 Teachers		
			남 Male	여 Female	남 Male	여 Female	
2013	-	-	-	-	-	-	-
2014	-	-	-	-	-	-	-
2015	-	-	-	-	-	-	-
2016	-	-	-	-	-	-	-

자료 : 전라북도 교육청

주¹⁾ : 교지면적은 대지와 체육장의 합계

주²⁾ : 건물면적은 보통 및 특별교실, 관리실 기타의 합계

Specialized High Schools (National and Public)

Unit : number, person, 1000㎡

	사무직원수 Staffs		졸업자현황 Graduation		입학자현황 Entrance		교지면적 ¹⁾ School land area	건물면적 ²⁾ Building area	보통 교실수 No. of Class rooms
	남 Male	여 Female	졸업자수 Graduates	진학자수 Entrants to higher school	입학정원 Admission quota	입학자 Entrants			
7	3	4	302	132	300	308	13	13	33
14	10	4	596	304	590	599	45	24	63
13	8	5	601	331	580	598	45	23	78
14	6	8	596	318	580	595	45	24	62

Source : Jeollabuk-Do Office of Education

Note : 1) School land is total of building site and ground for P.E

2) Building-site-area of ordinary & special classroom, administrative-room and Others

Specialized High Schools (Private)

Unit : number, person, 1000㎡

	사무직원수 Staffs		졸업자현황 graduation		입학자현황 Entrance		교지면적 ¹⁾ School land area	건물면적 ²⁾ Building area	보통 교실수 No. of Class rooms
	남 Male	여 Female	졸업자수 Graduates	진학자수 Entrants to higher school	입학정원 Admission quota	입학자 Entrants			
-	-	-	-	-	-	-	-	-	-
-	-	-	-	-	-	-	-	-	-
-	-	-	-	-	-	-	-	-	-
-	-	-	-	-	-	-	-	-	-

Source : Jeollabuk-Do Office of Education

Note : 1) School land is total of building site and ground for P.E

2) Building-site-area of ordinary & special classroom, administrative-room and Others

8. 자율 고등학교 (국·공립)

단위 : 개, 명, 천㎡

연별 Year	학교수 No. of Schools	학급수 No. of Class rooms	학생수 Students			교원수 Teachers		
			남 Male	여 Female		남 Male	여 Female	
2013	1	25	775	775	-	53	30	23
2014	1	25	767	767	-	53	32	21
2015	-	-	-	-	-	-	-	-
2016	-	-	-	-	-	-	-	-

자료 : 전라북도 교육청

주¹⁾ : 교지면적은 대지와 체육장의 합계

주²⁾ : 건물면적은 보통 및 특별교실, 관리실 기타의 합계

8-1. 자율고등학교 (사립)

단위 : 개, 명, 천㎡

연별 Year	학교수 No. of Schools	학급수 No. of Class rooms	학생수 Students			교원수 Teachers		
			남 Male	여 Female		남 Male	여 Female	
2013	1	24	636	636	-	46	39	7
2014	1	24	639	639	-	47	35	12
2015	1	24	671	671	-	47	34	13
2016	1	24	748	748	-	48	36	12

자료 : 전라북도 교육청

주¹⁾ : 교지면적은 대지와 체육장의 합계

주²⁾ : 건물면적은 보통 및 특별교실, 관리실 기타의 합계

Autonomous High Schools (National and Public)

Unit : number, person, 1000㎡

사무직원수 Staffs		졸업자현황 Graduation		입학자현황 Entrance		교지면적 ¹⁾ School land area	건물면적 ²⁾ Building area	보통 교실수 No. of Class rooms	
남 Male	여 Female	졸업자수 Graduates	진학자수 Entrants to higher school	입학정원 Admission quota	입학자 Entrants				
7	2	5	238	208	263	277	40	14	24
7	2	5	240	187	236	235	40	14	24
-	-	-	-	-	-	-	-	-	-
-	-	-	-	-	-	-	-	-	-

Source : Jeollabuk-Do Office of Education

Note : 1) School Land is Total of Building Site and Ground for P.E

2) Building0site0area fo Ordinary & Special Classroom, Administrative0room and Others

Autonomous High Schools (Private)

Unit : number, person, 1000㎡

사무직원수 Staffs		졸업자현황 graduation		입학자현황 Entrance		교지면적 ¹⁾ School land area	건물면적 ²⁾ Building area	보통 교실수 No. of Class rooms	
남 Male	여 Female	졸업자수 Graduates	진학자수 Entrants to higher school	입학정원 Admission quota	입학자 Entrants				
6	5	1	222	188	280	189	24	15	24
6	4	2	221	215	280	225	24	15	24
6	4	2	216	187	280	249	24	14	29
6	4	2	189	164	280	277	24	15	24

Source : Jeollabuk-Do Office of Education

Note : 1) School Land is Total of Building Site and Ground for P.E

2) Building0site0area fo Ordinary & Special Classroom, Administrative0room and Others

9. 전문대학 및 대학

단위 : 개, 명, 천㎡

Unit : number, person, 1000㎡

연별 및 대학별 Year & Colleges	학교수 No. of schools	학과수 No. of departments	학 생 수 Students		교원수 Teachers		사무직원수 Clerical staffs		
			남 Male	여 Female	여 Female	여 Female			
2008	3	39	5,901	2,432	3,469	132	40	59	13
2009	3	37	5,786	2,303	3,483	139	45	62	12
2010	3	41	5,883	2,612	3,271	141	46	94	36
2011	3	44	5,703	2,695	3,008	141	49	118	42
2012	3	44	5,010	2,276	2,734	153	55	98	33
2013	3	39	4,789	2,018	2,771	144	56	52	10
2014	3	41	5,199	2,383	2,816	95	57	57	10
2015	3	38	4,703	2,000	2,703	138	54	51	8
2016	3	39	4,604	2,053	2,551	183	79	70	25
서해대학교	1	20	1,574	760	814	95	38	24	12
군장대학교	1	18	1,918	1,124	794	57	17	25	2
군산간호대학	1	1	1,112	169	943	31	24	21	11

Junior College and College

연별 및 대학별 Year & Colleges	졸업자현황 Graduation				입학자현황 Entrance		교지면적 School land area	건물면적 Building area
	졸업자 Graduates	진학자 Entrants to higher school	취업자 Employed	입대자 Military served	입학 지원자수 Applicants	입학자수 Entrants		
2008	2,143	59	1,561	78	5,707	2,696	252.3	74.0
2009	2,461	62	1,778	16	6,403	2,670	252.3	75.0
2010	2,388	79	1,478	15	8,577	2,600	351.5	51.7
2011	2,093	64	1,166	13	8,719	2,480	239.4	53.5
2012	1,866	85	1,127	15	8,751	2,467	230.7	53.4
2013	1,598	72	941	26	6,920	2,037	54,143.0	40,812.0
2014	1,731	111	917	43	7,214	2,028	197,294.6	60,115.2
2015	1,568	103	823	25	7,712	1,986	314,925.0	60,125.0
2016	1,711	81	836	36	7,754	1,813	223	64
서해대학교	505	24	216	11	1,975	543	21	24
군장대학교	923	57	435	25	3,766	979	170	23
군산간호대학	283	-	185	-	2,013	291	32	17

자료 : 각 대학

주 : 학생수는 재학생 수

- 「교육통계연보」 이외의 각 대학자료를 수집하여 대학별로 작성
- 교지는 대지와 체육장의 합계
- 건물은 보통 및 특별교실, 관리실, 기타의 합계
- 교원수는 전임교원
- 사무직원수 : 계약직제외

Source : Each College

Note : Number of beenrolled the students

- Data collected from colleges in addition to 'Yearly Education Statistics Report' and compiled for each college
- School land area is sum of building area and outdoor recreation area
- Building area in general is sum of general and special classrooms, management office, other
- Number of teachers refer to permanent teachers
- Number of clerical staffs excludes contracted workers

10. 대학교

단위 : 개, 명, 천㎡

Unit : number, person, 1000㎡

연별 및 대학별 Year & Colleges	학교수 No. of schools	단과 대학수 No. of colleges	학과 (학부수) No. of departments	학 생 수 Students		교 원 수 Teachers		
				남 Male	여 Female		여 Female	
2008	2	12	44	13,635	8,979	4,656	443	57
2009	2	12	77	13,126	8,547	4,579	458	68
2010	2	12	82	12,734	8,121	4,613	464	76
2011	2	12	81	12,165	7,753	4,412	452	76
2012	2	10	82	12,460	7,787	4,673	468	86
2013	2	10	84	12,883	8,071	4,812	494	100
2014	2	12	85	13,580	8,485	5,095	506	108
2015	2	12	81	14,205	8,719	5,486	521	119
2016	2	12	86	13,335	7,875	5,460	531	122
군산대학교	1	6	52	7,553	4,685	2,868	344	58
호원대학교	1	6	34	5,782	3,190	2,592	187	64

University

사무직원수 Clerical staffs	졸업자 현황 Graduation					입학자 현황 Entrance		교지면적 School land area	건물 면적 Building area
	여 Female	졸업자 Graduates	진학자 Entrants to higher school	취업자수 Employed	입대자수 Military served	입학 지원자수 Applicants	입학자수 Entrants		
289	89	3,324	140	2,428	36	20,115	3,604	1,125.4	287.0
291	91	3,332	132	2,350	6	21,888	3,598	1,115.0	290.0
285	88	3,131	158	1,421	16	26,936	3,622	1,159.5	295.1
335	119	2,872	127	1,389	24	33,517	3,572	1,099.6	287.6
395	152	2,652	144	1,301	58	30,627	3,264	1,111.0	303.0
452	196	2,780	132	1,538	44	30,180	3,475	1,122.0	311.0
455	192	2,761	134	1,450	34	31,107	3,652	1,151.0	323.3
352	134	2,634	120	1,298	33	22,842	3,518	1,103.0	353.0
204	90	2,834	126	1,306	27	29,847	3,346	1,148	336
148	73	1,727	106	753	10	11,000	1,886	868	227
56	17	1,107	20	553	17	18,847	1,460	280	109

자료 : 각 대학교

주 : 학생수는 재학생 수

○ 「교육통계연보」 이외의 각 대학자료를 수집

하여 대학별로 작성

○ 교지는 대지와 체육장의 합계

○ 건물은 보통 및 특별교실, 관리실, 기타의 합계

○ 교원수는 전임교원

○ 사무직원수 : 계약직제외

Source : Kunsan National University, Howon University

Note : Number of beenrolled the students

11. 대학원

단위 : 개, 명

Unit : number, person

연 별 Year	대학원수 No. of Graduate schools	학과수 programs		입학정원수 Entrance quota		석사과정학생수 Students in MD Course			박사과정학생수 Students in DD course	
		석사 MD course	박사 DD course	석사 MD course	박사 DD course	남 Male	여 Female		여 Female	
2009	4	49	19	385	68	754	...	346	...	14
2010	4	50	19	385	70	778	...	382	...	13
2011	4	49	18	385	70	699	...	349	...	28
2012	4	53	20	385	70	658	...	319	...	29
2013	4	50	20	385	70	634	...	296	...	22
2014	4	78	25	385	70	627	627		148	41
2015	4	82	25	385	70	680	332	348	157	47
2016	4	96	27	385	70	605	301	304	138	44
일반대학원	1	49	27	143	70	315	165	150	138	44
경영행정대학원	1	7	-	30	-	32	19	13	-	-
산업대학원	1	22	-	50	-	51	49	2	-	-
교육대학원	1	18	-	162	-	207	68	139	-	-

Graduate Schools

연 별 Year	교원수 Teachers		사무직원수 Clerical staffs		졸업자현황 Graduated		입학자현황 Entrance			
	여 Female	여 Female	여 Female	여 Female	석사과정 MD course	박사과정 DD course	석사과정 MD course		박사과정 DD course	
							지원자 Applicants	입학자 Entrants	지원자 Applicants	입학자 Entrants
2009	-	-	6	2	252	13	436	323	45	33
2010	-	-	6	4	213	20	389	296	35	31
2011	-	-	6	4	237	38	361	279	72	64
2012	-	-	6	3	263	26	405	298	78	54
2013	-	-	6	3	219	16	374	278	59	47
2014	-	-	-	-	179	22	260	213	50	44
2015	33	1	7	3	118	25	277	221	51	40
2016	-	-	-	-	175	33	412	312	92	64
일반대학원	-	-	-	-	89	33	254	191	92	64
경영행정대학원	-	-	-	-	8	-	34	18	-	-
산업대학원	-	-	-	-	11	-	38	21	-	-
교육대학원	-	-	-	-	67	-	86	82	-	-

자료 : 군산대학교

Source : Kunsan National University

- MD : Master's Degree, DD : Doctor's Degree
- 「교육통계연보」 이외의 각 대학자료를 수집하여 대학별로 작성
- 교지는 대지와 체육장의 합계
- 건물은 보통 및 특별교실, 관리실, 기타의 합계
- 교원수는 전임교원
- 사무직원수 : 계약직제외

12. 기타학교*

단위 : 개, 명, 천㎡

Unit : number, person, 1000㎡

연별 및 학교 Year & School	학교수 No.of Schools	학급수 No.of Class rooms	학생수 Students		교원수 Teachers		사무직원수 staffs		
			남 Male	여 Female		여 Female		여 Female	
2010	1	20	116	67	49	77	29	10	3
2011	1	20	120	71	49	34	29	10	3
2012	1	21	131	73	58	37	31	10	4
2013	1	22	131	79	52	39	31	10	3
2014	1	25	142	80	62	43	35	9	1
2015	1	25	150	85	65	44	35	9	3
2016	1	25	160	95	65	43	35	10	5
특수학교	1	25	160	95	65	43	35	10	5

Other Schools

연별 및 학교 Year & School	졸업자현황 Graduation	진학자 Entrants to higher school	입학자 Entrants	교지면적 School land area	건물면적 Building area	보통교실수 No. of Classrooms
2011	30	-	34	17.26	6.6	17
2012	36	11	76	17.26	6.6	19
2013	31	5	38	17	7	19
2014	46	7	57	17	7	22
2015	43	7	56	17	6	23
2016	43	6	48	17	7	23
특수학교	43	6	48	17	7	23

자료 : 전라북도교육청

Source : Jeollabuk-Do Office of Education

- 주 : *고등기술학교, 고등공민학교, 방송동
신고등학교, 산업체특별학교, 특수학교
- 교지면적은 대지, 체육장의 합계임
- 건물면적은 보통교실, 특별교실,
관리실, 기타의 합계

Note : -Numbers of Branch School Is Including in Number
-Building-site-area fo ordinary & special classroom,
administrative-room and Others

13. 적령아동취학

단위 : 명, %

연 별 Year	계 Total		취 학 대 상 자 Children									
			적령아동 Children of Schooling			유예및과령아 Children over the schooling age			조기입학신청자 Children under the schooling age			
	남 Male	여 Female	남 Male	여 Female	남 Male	여 Female	남 Male	여 Female	남 Male	여 Female		
2008	3,383	3,383	2,967	2,967	405	405	11	11				
2009	2,801	2,801	2,563	2,563	195	195	43	43				
2010	2,762	2,762	2,688	2,688	23	23	51	51				
2011	2,758	2,758	2,713	2,713	26	26	19	19				
2012	2,541	2,541	2,514	2,514	8	8	19	19				
2013	2,550	2,550	2,531	2,531	4	4	15	15				
2014	2,816	1,434	1,382	2,787	1,415	1,372	17	12	5	12	7	5
2015	2,641	1,393	1,248	2,615	1,382	1,232	17	8	9	9	3	6
2016	2,626	1,339	1,287	2,602	1,328	1,274	7	4	3	17	7	10

자료 : 전라북도교육청

Enrollments of Children at the Right Age for Compulsory Education

Unit : person, %

취 학 자 Enrollments												취학률 Percentage of enrollment			
적령아동 Children of schooling		조기입학신청자 Children under the schooling age		유예 및 과령아 Children over the schooling age		기 타 others									
남 Male	여 Female	남 Male	여 Female	남 Male	여 Female	남 Male	여 Female	남 Male	여 Female						
2,967	2,967	2,605	2,605	11	11	351	351		88.0				
2,698	2,698	2,476	2,476	40	40	181	181	1	1		96.0				
2,730	2,730	2,664	2,664	51	51	15	15	-	-		98.8				
2,718	2,718	2,678	2,678	16	16	14	14	10	10		99.0				
2,531	2,531	2,502	2,502	19	19	8	8	2	2		99.6				
2,526	2,526	2,506	2,506	17	17	3	3	-	-		99.1				
2,805	1,430	1,375	2,781	1,414	1,367	7	7	-	12	7	5	5	2	3	100
2,606	1,370	1,236	2,580	1,357	1,223	7	3	4	5	2	3	14	8	6	99
2,604	1,328	1,276	2,582	1,317	1,265	17	7	10	3	3	-	2	1	1	99

Source : Jeollabuk-Do Office of Education

14. 사설학원 및 독서실

단위 : 개, 명

연 별 Year	사 설 학 원 Private Institute											
	학 원 수 Number of institutions											
	합계 Total	학교교과 교습학원 Tutoring school curriculum						평생직업 교육학원 Continuing Education				
		소계 Sub - total	입시 검정 및 보습 Admission & supple- mental course	국제화 Internatio- nal	예 능 Arts	특수 교육 Special	기 타 Others	소계 Sub - total	직업 기술 Occupati- onal skills	국제화 Internatio- nal	인문 사회 Liberal- arts & social sciences	기 예 Crafts
2008	449	420	210	27	183	29	21	-	8	...
2009	516	477	244	31	202	39	31	-	8	...
2010	487	460	240	38	182	27	23	-	4	...
2011	528	496	263	38	191	-	4	32	24	1	5	2
2012	608	568	329	52	182	-	5	40	31	-	5	4
2013	551	518	275	55	183	-	5	33	27	-	4	2
2014	543	507	267	52	183	-	5	36	30	-	4	2
2015	551	512	268	55	183	-	6	39	32	-	4	3
2016	547	504	268	52	180	-	4	43	33	-	4	6

자료 : 전라북도교육청

주 : 열람좌석수 미조사 항목

Private Institute and Reading Room

Unit : Number, Person

사 설 학 원 Private Institute				독서실 Reading room		
수강자수 Attendants	강사수 Instructors	강의실 Class-rooms	열 램 좌석수 Seats	독서실수 Reading rooms	열람실수 Rooms	열 램 좌석수 Seats
20,038	787	1,193	-	23	142	2,472
25,316	997	1,190	-	23	142	2,031
34,283	977	1,349	-	21	142	2,439
34,363	1,070	1,369	-
29,056	1,289	1,396	-	24	177	2,167
...	1,127	2,575	-	22	154	1,794
28,930	1,037	2,549	19,288	20	157	1,794
62,301	1,111	2,905	-	20	22	-
66,175	1,256	3,580	...	22	172	-

Source : Jeollabuk-Do Office of Education

15. 공공 도서관

단위 : 개, 명, 권, 천원

구분 및 연별 Kind & Year	도서관수 Number of libraries	좌석수 Seats	자료수 Number of data		
			도서 Book	비도서 Non-book	연속간행물(종) Periodical
2008	4	2,414	264,055	5,631	...
2009	4	1,492	298,377	5,560	144
2010	4	1,428	309,752	6,453	143
2011	4	1,404	329,565	8,180	113
2012	4	1,410	333,760	10,074	87
2013	6	1,575	465,365	11,526	203
2014	6	2,310	444,150	14,018	212
2015	6	1,554	462,748	15,139	220
군산시립도서관 관리과	1	666	162,829	4,280	67
군산늘푸른도서관	1	220	48,841	-	56
군산설림도서관	1	229	32,495	-	57
군산임피채만식도서관	1	80	42,484	-	9
군산교육문화회관대야분관	1	73	68,666	1,446	8
군산교육문화회관	1	286	107,433	9,413	23

자료 : 각 도서관

16. 박물관

단위 : 명, 점

연 별 Year	입장자 Entrants	소 장 품 (점)					
		금속 Metal	토제 Earthen ware	도자기 ceramics	석 Stone	유리보석 Glass and gem	
2010	7,000	3,450	266	750	841	102	30
2011	106,000	5,467	766	100	1,690	-	132
2012	283,938	3,530	416	1,650	100	-	-
2013	231,527	4,304	416	1,590	100	-	-
2014	426,296	4,895	518	1,234	531	150	6
2015	823,337	6,576	453	1,450	522	176	9
군산대학교 박물관	8,000	4,595	368	1,234	431	150	6
군산근대역사박물관 ¹⁾	815,337	1,981	85	216	91	26	3

자료 : 군산대학교, 문화체육과

주¹⁾ : 2011년 신규

Public Libraries

Unit : Number, person, volume, thousandwon

연간이용자수 Annual users	자료실 이용자수 Reference library users	연간대출책수 Annual books lent	직원 수 Staffs		예산 Budget	
			남 Male	여 Female		
504,445	...	321,890	58	...	8,353,594	
484,273	753,831	622,983	48	...	7,483,363	
695,019	806,297	668,506	32	...	2,489,114	
648,142	748,113	553,703	31	...	2,853,529	
525,754	579,000	456,891	41	...	7,103,962	
546,558	-	540,864	48	21	27	4,359,756,213
983,585	540,248	452,302	66	29	37	1,555,955,728
823,611	449,710	444,409	48	20	28	3,346,927
435,363	212,625	218,547	17	6	11	1,933,384
142,210	142,210	105,545	4	1	3	487,697
87,958	44,941	42,826	4	1	3	592,937
9,991	9,991	9,282	1	1	-	87,426
27,800	5,266	11,025	3	1	2	127,520
120,289	34,677	57,184	19	10	9	117,963

Source : Each Musium

Museums

Unit : person, piece

Museum Piece							
초 제 Plant materials	나 무 Wood	골각패갑 Bone and shell	지 Paper	피 모 Leather & Feather	사 직 Costume and textiles	종 자 Seed	기 타 Others
50	202	3	59	70	-	-	1,077
-	352	3	500	137	-	-	1,787
-	100	3	937	-	-	-	1,250
-	-	-	53	-	-	-	1,624
-	448	11	309	15	49	-	1,624
15	697	15	1,156	21	169	-	1,893
-	448	11	259	15	49	-	1,624
15	249	4	897	6	120	-	269

Source : Gunsan National University, Culture & Sports Division

17. 문화재

단위 : 개

연 별 Year	총 계 Total	지 정 문 화 재 Designated cultural properties					
		국가지정문화재 National designated					
		국 보 National treasures	보 물 Treasures	사적 및 명승 Historic areas	천연기념물 Natural monuments	중요민속자료 Folklore materials	
2008	30	2	-	2	-	-	-
2009	31	3	-	2	-	1	-
2010	31	3	-	2	-	1	-
2011	31	4	-	3	-	1	-
2012	32	4	-	3	-	1	-
2013	33	4	-	3	-	1	-
2014	34	5	-	3	-	2	-
2015	36	5	-	3	-	2	-

자료 : 문화체육과

18. 예술단

단위 : 명

연 별 Year	교향악단 Municipal symphony orchestra				국악단 Korean classical orchestra				무용단 Ballet troupes		합창단
	창단일 Date of organization	단 원 Troops			창단일 Date of organization	단 원 Troops			창단일 Date of organization	단 원 Troops	창단일 Date of organization
		상 임 Permanent	비상임 Temporary			상 임 Permanent	비상임 Temporary				
2008	90.8.29	65	65	-	-	-	-	-	-	-	83.3.25
2009	90.8.29	66	66	-	-	-	-	-	-	-	83.3.25
2010	90.8.29	76	76	-	-	-	-	-	-	-	83.3.25
2011	90.8.29	76	76	-	-	-	-	-	-	-	83.3.25
2012	90.8.29	73	73	-	-	-	-	-	-	-	83.3.25
2013	90.8.29	73	73	-	-	-	-	-	-	-	83.3.25
2014	90.8.29	71	71	-	-	-	-	-	-	-	83.3.25
2015	90.8.29	70	70	-	-	-	-	-	-	-	83.3.25

자료 : 문화체육과

Cultural Properties

Unit : Each

지정문화재 Designated cultural properties							
중요무형문화재 Intangible Cultural Properties	지방지정문화재 Local designated					문화재자료 Cultural property materials	등록문화재 Registered cultural properties
	유형문화재 Tangible Cultural Properties	기념물 Monuments	민속자료 Folklore materials	무형문화재 Intangible Cultural Properties			
-	15	9	3	2	1	4	9
-	15	9	2	1	3	4	9
-	15	9	2	1	3	4	9
-	14	8	2	1	3	4	9
-	15	8	4	2	1	4	9
-	20	9	2	1	3	5	9
-	19	9	2	1	2	5	10
-	16	11	2	1	2	5	10

Source : Culture & Sports Division

Art Performing Organizations

Unit : Person

Choral groups			소년, 소녀 합창단 Boy & girls choral groups		연극단 Drama groups		가무단 Singing and dancing groups	
단원 Troops			창단일 Date of organization	단원 Troops	창단일 Date of organization	단원 Troops	창단일 Date of organization	단원 Troops
계 Total	상임 Permanent	비상임 Temporary						
38	38	-	-	-	-	-	-	-
45	45	-	-	-	-	-	-	-
47	47	-	-	-	-	-	-	-
47	47	-	-	-	-	-	-	-
48	48	-	-	-	-	-	-	-
47	47	-	-	-	-	-	-	-
45	45	-	-	-	-	-	-	-
44	44	-	-	-	-	-	-	-

Source : Culture & Sports Division

19. 문화공간

단위 : 개소

연 별 Year	공연시설 Performing facilities				전 시 실 Exhibition facilities	
	공공공연장 Public	민간공연장 Private	영화관 Movie theater		미술관 Art museum	화 랑 Gallery
			스크린수 No. of Screens			
2008	1	-	2	12	-	-
2009	1	-	2	12	-	-
2010	1	-	2	12	-	1
2011	1	-	2	12	-	2
2012	5	-	2	12	-	5
2013	5	-	2	12	3	2
2014	2	-	2	12	1	-
2015	4	-	2	12	3	-

자료 : 문화예술과

Cultural Facilities

Unit : Place

지역문화복지시설 Local Culture and Welfare facilities			기 타 시 설 Others		
시민회관 Civic center	종합 복지회관 General Welfare center	청소년회관 Youth center	문화원 Cultural center	국악원 Traditional performing arts center	전수회관 Initiation center
1	4	1	1	1	-
1	4	1	1	1	-
1	4	1	1	1	-
1	4	1	1	1	1
1	4	1	1	1	1
-	4	4	1	-	-
-	4	4	1	1	-
-	5	4	1	-	-

Source : Art & Culture Division

20. 체육시설

가. 공공체육시설

단위 : 개소

연 별 Year	공공체육시설						
	합계 Total	육상 경기장 Stadium	축구장 Football field	하키장 Hockey ground	야구장 baseball field	싸이클 경기장 Cycle field	테니스장 tennis court
2013	30	1	6	-	3	-	2
2014	29	1	5	-	3	-	2
2015	32	1	5	-	3	-	3

연 별 Year	공공체육시설			
	수영장 Swimming pools	국궁장 archery field	양궁장 Westernstyle archery field	승마장 Equestrian field
2013	2	1	-	-
2014	2	1	-	-
2015	2	1	-	-

나. 신고·등록 체육시설업

단위 : 개소

연 별 Year	신고체육시설				
	합계 Total	요트장 Marina	조정장 Regatta	카누장 Canoeing center	빙상장 Ice rink
2013	307	-	-	-	-
2014	310	-	-	-	-
2015	325	-	-	-	-

연 별 Year	신고체육시설			
	골프연습장 Golf practice range	체력단련장 Physical training center	당구장 Billiards room	썰매장 Area for sledding
2013	37	26	164	-
2014	40	33	156	-
2015	43	33	167	1

자료 : 체육진흥과

Public Sports Facilities

Unit : number

Public sports facilities					Year & City County
씨름장 Ssireum field	간이운동장 (동네체육시설) playground	체육관 Gym			
		구기체육관 Ball game	투기체육관 match	생활체육관 Sport for all	
1	12	1	-	-	Gunsan-si
1	12	1	-	-	
1	15	1	-	-	

Public sports facilities				Year & City County
골프연습장 Golfpractice range	조정카누장 Canoeing center	요트장 Marina	빙상장 Icerink	
1	-	-	-	Gunsan-si
1	-	-	-	
-	-	-	-	

Unit : number

Reported sports facilities				Year & City County
승마장 Eques train field	종합체육시설 Sports complex	수영장 Swimming Pools	체육도장 Exercise hall	
-	-	2	72	Gunsan-si
-	-	2	68	
-	1	2	73	

등록체육시설					Year & City County
무도장 Ball room	무도학원 Ballroom Dancing school	골프장 Golf course	스키장 Ski Ground	자동차 경주장 Car racing track	
-	5	1	-	-	Gunsan-si
2	9	-	-	-	
-	5	-	-	-	

Source : Sports Promotion Division

21. 청소년 수련시설

단위 : 개소, 천㎡

연 별 Year	합 계 Total		수 련 관 Training institution		문화의 집 Cultural house	
	개 소 Places	면 적 Area	개 소 Places	면 적 Area	개 소 Places	면 적 Area
2008	2	11.3	1	10.7	1	1
2009	2	19.0	1	18.0	1	1
2010	2	20.0	1	18.0	1	2
2011	2	20.0	1	18.0	1	2
2012	2	20.0	1	18.0	1	2
2013	2	20.0	1	18.0	1	2
2014	2	20.0	1	18.0	1	2
2015	2	20.0	1	18.0	1	2

자료 : 가족청소년과

22. 언론매체

단위 : 개

연 별 Year	방송사 Broadcasting				
	계 Total	지상파방송 Broadcasting	케이블TV CableTV	라디오 Radio	기타 Others
2008	-	-	-	-	-
2009	-	-	-	-	-
2010	-	-	-	-	-
2011	-	-	-	-	-
2012	-	-	-	-	-
2013	-	-	-	-	-
2014	-	-	-	-	-
2015	-	-	-	-	-

자료 : 한국언론진흥재단 미디어가온, 공보담당관실

Youth Facilities

Unit : number, 1000㎡

수련원 Training center		야영장 Camp		유스호스텔 Youth hotel		특화시설 Specialized facilities	
개 소 Places	면 적 Area	개 소 Places	면 적 Area	개 소 Places	면 적 Area	개 소 Places	면 적 Area
-	-	-	-	-	-	-	-
-	-	-	-	-	-	-	-
-	-	-	-	-	-	-	-
-	-	-	-	-	-	-	-
-	-	-	-	-	-	-	-
-	-	-	-	-	-	-	-
-	-	-	-	-	-	-	-

Source : Family & Teenager Division

Mass Media

Unit: number

신문사 Newspaper publishers			
계 Total	일 간 Daily	주 간 Weekly	인터넷 신문 Internet
4	-	4	-
4	-	4	-
4	-	4	-
5	-	5	-
5	-	5	-
4	-	4	-
4	-	4	-
4	-	4	-

Source : Public Information Officer

23. 출판, 인쇄 및 기록매체복제업 현황(산업세분류별)

단위 : 개, 명

연 별 Year	서적출판업 Publishing of books, brochures, musical books and other publications		신문, 잡지 및 정기 간행물출판업 Publishing of newspapers, magazines and periodicals		오디오물출판 및 원판녹음업 Audio publishing and original master recordings	
	사업체수 Establishments	종사자수 Employees	사업체수 Establishments	종사자수 Employees	사업체수 Establishments	종사자수 Employees
2008	1	74	8	65	-	-
2009	1	52	7	61	-	-
2010	1	11	8	59	-	-
2011	1	13	8	66	-	-
2012	1	13	11	77	-	-
2013	-	-	13	73	-	-
2014	-	-	9	58	-	-
2015	1	1	8	53	1	1

자료 : 지역경제과 『사업체조사보고서』

Publishing, Printing and Reproduction of Recorded media Companies(by Industrial classes)

Unit : number, person

기타 인쇄물 출판업 Other publishing of Prints		인쇄업 Printing		인쇄관련산업 Service activities related to printing		기록매체복제업 Reproduction of recorded media	
사업체수 Establishments	종사자수 Employees	사업체수 Establishments	종사자수 Employees	사업체수 Establishments	종사자수 Employees	사업체수 Establishments	종사자수 Employees
2	10	44	89	1	1	-	-
2	10	44	88	1	2	-	-
3	10	46	86	2	4	-	-
2	6	43	82	4	39	-	-
2	6	44	80	3	6	-	-
2	6	40	71	5	14	-	-
1	7	38	64	4	14	-	-
1	4	33	66	2	5	-	-

Source : Division of local Economy 『Report of Basic Statistics for Enterprises』

XV. 재 정
PUBLIC FINANCE

XV. 재 정 PUBLIC FINANCE

1. 국세징수	Collection of National Taxes
2. 지방세부담	Local Tax Burden
3. 지방세징수	Collection of Local Taxes
4. 예산결산총괄	Summary of Budget and Settlement
5. 일반회계 세입예산 개요	Budget Revenues of General Accounts
6. 일반회계 세입결산	Settled Revenues of General Accounts
7. 일반회계 세출예산 개요	Budget Expenditure of General Accounts
8. 일반회계 세출결산	Settled Expenditure of General Accounts
9. 특별회계 예산결산	Settled Budget of Special Accounts
10. 공유재산	Public Properties Commonly Owned
11. 지방재정 자립지표	Local Finance Independence Indicator

1. 국 세 징 수

단위 : 백만원

연 별 Year	합 계 Grand Total	내 국 세								
		직 접 세 Direct taxes								
		소 계 sub total	소득세 Income	법인세 Corporation	상속세 Inheritance	자산재 평가세 Revaluation	토지 초과 이득세 value of land	증여세 gift	부당 이득세 Excess profits	
2008	131,694	124,404	122,369	67,101	53,152	1,075	-	-	1,041	-
2009	208,975	202,007	135,929	73,800	59,371	766	-	-	1,992	-
2010	220,866	211,155	121,505	74,253	44,232	1,007	-	-	2,013	-
2011	266,438	255,910	159,632	96,803	59,538	1,771	-	-	1,520	-
2012	281,872	276,965	190,527	121,871	64,199	2,170	-	-	2,287	-
2013	193,512	188,279	161,957	106,086	51,477	865	-	-	3,529	-
2014	241,766	170,540	176,037	115,532	57,319	755	-	-	2,431	-
2015	319,991	310,853	214,854	141,568	70,247	634	-	-	2,405	-

자료 : 광주지방국세청

Collection of National Taxes

Unit : Million won

Internal taxes							인지세	과년도 수입	교통 에너지 환경세	방위세	교육세	농어촌 특별세	종합 부동산세
간접세 Indirect taxes													
소계	부가 가치세	개별 소비세	기타	주세	증권 거래세	Stamp	Revenues from previous year	Traffic Energy Environ ment	Defense	Education	Special tax for rural develop ment	Compre hensive Real estate	
Total	Value Added	Individual consumption	others	Liquor	Securities exchange								
-5,817	-33,770	5,884	-	21,891	178	1	7,851	-693	-	4,882	1,592	1,509	
57,273	13,054	12,700	-	31,195	324	3	8,802	-2,832	1	7,225	1,875	699	
79,646	33,214	22,230	-	24,032	170	25	9,979	-3,024	-	9,559	2,291	885	
82,790	36,558	23,424	-	22,587	221	121	13,367	-2,690	-	9,778	2,390	1,050	
77,002	48,834	1,484	-	26,533	151	125	9,311	-2,616	-	3,511	2,682	1,331	
57,366	27,395	1,333	-	25,148	180	118	3,192	-2,576	2	3,358	3,279	1,170	
66,004	21,008	1,367	-	26,273	2,101	108	15,147	-2,747	-	3,576	2,501	1,892	
86,398	44,438	1,193	-	40,161	606	171	9,430	-2,735	-	7,527	2,842	1,504	

Source : Gwangju Regional Tax Office

2. 지방세 부담

단위 : 천원

연 별 Year	지 방 세 Local taxes	인 구 (외국인제외) Population (excluding foreigners)
2008	224,812,272	263,845
2009	216,583,876	266,922
2010	221,485,370	272,601
2011	241,305,780	275,659
2012	254,692,646	278,341
2013	245,909,351	278,319
2014	247,087,447	278,098
2015	285,940,643	278,398

자료 : 징수과

Local Tax Burden

Unit : 1000won

1인당부담액(원) Tax burden per capita(won)	세 대 (외국인세대제외) Households (exclude foreign household)	세대당부담액(원) Tax burden per household(won)
852,062	99,379	2,262,171
811,413	101,757	2,128,442
812,489	106,405	2,081,532
875,378	109,102	2,211,745
915,038	111,278	2,288,796
883,552	112,103	2,193,602
888,491	113,098	2,184,720
1,027,093	114,382	2,499,874

Source : Tax Collection Division

3. 지방세 징수

단위 : 천원

연 별 Year	합계 Total			보 통 세 Ordinary Taxes					
	도 세 Province Taxes	시 세 Si Taxes		도 세 Province Taxes				시 세	
				취득세 Acquisition	등록 면허세 Registration License	레저세 Leisure	지방 소비세 Local Consumption	주민세 Inhabitant	지방 소득세 Local Income
2008	224,812,274	121,077,234	103,735,040	94,683,964	309,873	-	-	32,331,657	-
2009	216,583,876	103,966,253	112,617,623	76,871,729	320,628	-	-	37,434,594	-
2010	221,485,370	106,197,998	115,287,372	78,875,200	342,085	-	-	2,007,480	31,032,773
2011	241,305,780	107,653,349	133,652,431	70,273,309	9,285,964	-	-	2,047,332	45,468,989
2012	254,692,646	105,513,528	149,179,118	68,055,487	8,117,237	-	-	2,316,830	54,933,597
2013	245,909,348	94,389,626	151,519,722	59,833,772	6,135,266	-	-	2,265,318	52,891,373
2014	247,087,447	104,262,669	142,824,778	66,350,410	8,088,676	-	-	7,493,871	34,923,417
2015	285,940,643	127,658,395	158,282,248	84,803,373	9,190,749	-	-	8,870,796	42,173,830

자료 : 징수과

주 : 지방세법 개정 2011. 1월에 따른 세목 조정

Collection of Local Taxes

Unit : 1000 won

보 통 세 Ordinary Taxes				목 적 세 Objective Taxes			과년도 수입 Revenue from previous year		
Si Taxes				도세 Province taxes					
재산세	자동차세	담배소비세	도 축 세	지역자원 시설세	지 방 교육세	도 시 계획세	소 계	도 세	시 세
Property	Automobile	Tobacco Consumption	Butchery	Regional resource facility	Local education	City Planning	Total	Province Taxes	Si Taxes
20,164,260	34,909,455	15,040,552	...	3,095,264	21,560,605	...	2,716,644	1,427,528	1,289,116
23,061,323	35,879,137	15,644,240	...	3,465,285	21,476,569	...	2,430,371	1,832,042	598,329
25,172,099	40,205,321	15,395,875	...	3,677,332	21,719,954	...	3,057,251	1,583,427	1,473,824
27,365,219	41,881,053	15,473,843	7,810	4,150,246	22,471,386	2,656	2,877,973	1,472,444	1,405,529
29,516,868	43,814,199	16,846,243	...	4,659,032	23,313,086	2,061	3,118,006	1,368,686	1,749,320
31,406,470	46,657,278	16,186,259	...	4,882,717	22,440,123	...	3,210,772	1,097,748	2,113,024
33,115,004	48,158,688	17,197,315	...	6,482,760	24,100,557	39	1,176,749	-759,734	1,936,483
35,831,418	50,470,376	19,033,088	...	7,238,728	25,634,349	30	2,693,906	791,196	1,902,710

Source : Tax Administration Division

4. 예산결산 총괄

단위 : 백만원

연 별 Year	예산현액 Budget			세 입 Revenue		
	일 반 General accounts	일 반 General accounts	특 별 Special accounts	일 반 General accounts	일 반 General accounts	특 별 Special accounts
2008	767,428	671,418	96,010	785,559	690,905	94,654
2009	879,109	767,469	111,640	885,046	769,886	115,160
2010	833,320	719,068	114,252	840,870	724,647	116,223
2011	882,562	769,929	112,633	880,336	765,471	114,865
2012	976,055	847,769	128,286	973,475	844,739	128,736
2013	1,043,862	876,939	166,923	1,045,562	873,681	171,881
2014	1,017,758	833,699	184,059	1,016,995	828,937	188,058
2015	1,113,507	901,774	211,733	1,113,764	897,808	215,956

자료 : 회계과

Summary of Budget and Settlement

Unit : million won

세	출 Expenditure		잉	여 Surplus	
	일 반 General accounts	특 별 Special accounts		일 반 General accounts	특 별 Special accounts
593,073	532,474	60,599	192,486	158,431	34,055
706,163	632,816	73,347	178,883	137,070	41,813
689,020	611,696	77,324	151,849	112,951	38,898
725,624	645,466	80,158	154,712	120,005	34,707
824,729	715,129	109,600	148,745	129,609	19,136
926,161	792,246	133,915	119,400	81,435	37,965
875,620	735,207	140,413	141,375	93,730	47,645
937,577	780,137	157,440	176,187	117,671	58,516

Source : Accounting Division

5. 일반회계 세입예산 개요 ¹⁾

단위 : 백만원

연 별 Year	합 계 Total	지방세 Local tax	세 외 수 입 Non-tax revenues			
			경상적 세외 수입 Current non-tax revenues			
			재산임대수입 Property rents	사용료수입 rents		
2008	613,416	100,144	62,999	16,435	165	1,687
2009	661,065	109,240	76,449	19,184	114	2,534
2010	611,324	112,583	56,193	17,109	142	2,941
2011	680,182	135,425	53,369	19,687	146	3,095
2012	739,778	148,904	49,512	19,743	184	3,306
2013	761,743	152,128	69,298	20,507	115	3,956
2014	766,246	142,991	32,837	19,145	323	4,035
2015	822,937	153,078	31,730	18,635	437	5,087

연 별 Year	세외수입 Non-tax revenues			지방교부세 Local share tax	조정교부금 Control grants	재정보전금 Control grants	보조금 Subsidies	지방채 Local borrowing
	임시적 세외수입 Temporary non-tax revenues							
	부담금 Allotment	기타수입 Other income	지난년도 수입 Revenue from previous year					
2008	1,515	4,489	190	236,227	-	16,652	197,394	-
2009	564	4,997	174	198,193	-	22,710	254,471	-
2010	1,941	1,034	163	194,678	-	26,760	221,110	-
2011	1,654	3,237	158	203,328	-	26,853	261,207	-
2012	1,862	9,054	139	212,849	-	31,049	286,464	11,000
2013	1,667	8,061	152	203,156	-	28,293	307,068	1,800
2014	1,444	10,801	191	205,001	-	29,050	316,226	15,900
2015	2,633	7,631	466	186,968	32,179	-	354,363	19,500

자료 : 기획예산과
주¹⁾ : 최종예산액

Budget Revenues of General Accounts

Unit : million won

세 외 수 입 Non-tax revenues					
경 상 적 세 외 수 입 Current non-tax revenues				임 시 적 세 외 수 입 Temporary non-tax revenues	
수수료수입 fees	사업수입 Business product	징수교부금수입 Collection grants	이자수입 Interest		재산매각수입 Property disposal
6,689	19	2,782	5,093	46,564	10,086
6,538	15	3,075	6,908	57,265	416
7,466	13	2,731	3,816	39,084	240
8,803	10	3,348	4,285	33,682	3,771
9,790	11	3,452	3,000	29,769	4,085
10,039	12	4,085	2,300	48,791	6,668
10,194	13	3,315	1,265	13,692	1,256
8,090	769	3,437	815	13,095	2,365

보전수입 등 및 내부거래 Conservation revenues and internal transaction							
	보전수입 등 Conservation revenues				내부거래 Internal transaction		
	잉여금 Net surplus	전년도 이월금 Carry over	융자금원금 수입 Loan collection		전입금 Transferred from	예탁금 및 예수금 Contribution	
-	-	-	-	-	-	-	-
-	-	-	-	-	-	-	-
-	-	-	-	-	-	-	-
-	-	-	-	-	-	-	-
-	-	-	-	-	-	-	-
-	-	-	-	-	-	-	-
24,241	16,835	6,928	9,907	-	7,406	406	7,000
45,119	18,770	10,549	8,221	-	26,349	26,349	-

Source : Planning & Budget Division
Note : Final buget

6. 일반회계 세입 결산

단위 : 백만원

Unit : million won

연 별 Year	예 산 현 액 Budget							
	합 계 Total	지방세 Local tax	세외수입 Non-tax revenue	지방교부세 Local share tax	조정교부금(또 는 재정보전) Control grants	보조금 Subsidies	지방채 Local borrowing	보전수입 등 및 내부거래 Conservation revenues and internal transaction
2008	671,418	100,144	121,001	236,227	16,652	197,394	-	-
2009	767,469	109,240	182,854	198,193	22,711	254,471	-	-
2010	719,067	112,583	163,936	194,678	26,760	221,110	-	-
2011	769,929	135,425	143,116	203,328	26,853	261,207	-	-
2012	847,769	148,904	157,503	212,849	31,049	286,464	11,000	-
2013	876,939	152,128	184,494	203,156	28,293	307,068	1,800	-
2014	833,699	142,991	32,837	205,001	29,050	316,226	15,900	91,694
2015	901,774	153,078	31,730	186,968	32,179	354,363	19,500	123,956

Settled Revenues of General Accounts

연 별 Year	결 산 액 Settlement							
	합 계 Total	지방세 Local tax	세외수입 Non-tax revenue	지방교부세 Local share tax	조정교부금(또 는 재정보전) Control grants	보조금 Subsidies	지방채 Local borrowing	보전수입 등 및 내부거래 Conservation revenues and internal transaction
2008	690,905	103,735	129,064	239,145	16,706	202,255	-	-
2009	769,886	112,618	186,159	198,107	22,700	250,302	-	-
2010	727,175	117,040	164,297	197,247	26,500	222,091	-	-
2011	765,471	133,652	140,288	203,051	26,853	261,627	-	-
2012	844,740	149,179	155,104	212,476	31,338	285,643	11,000	-
2013	873,681	151,520	183,369	201,306	28,293	307,393	1,800	-
2014	828,937	142,825	33,482	205,120	29,384	315,386	13,900	88,840
2015	897,808	158,282	33,218	188,524	32,173	344,031	21,500	120,080

자료 : 회계과

Source : Accounting Division

7. 일반회계 세출예산 개요

단위 : 백만원

Unit : million won

연 별	합 계	일반공공행정	공공질서 및 안전	교 육	문화 및 관광	환경보호	사회복지	보 건
Year	Total	General public Administration	Public Order, Safety	Education	Culture, Tourism	Protection of Environment	Social Welfare	Health
2009	661,065	19,846	19,495	8,446	44,732	65,917	172,919	9,589
2010	611,323	25,271	17,466	6,812	49,850	39,287	164,300	10,158
2011	680,182	27,471	26,018	10,356	55,860	65,502	166,408	15,093
2012	739,778	21,863	47,023	12,255	67,990	69,700	187,245	10,647
2013	761,743	23,718	44,779	12,930	48,128	84,614	214,589	11,603
2014	766,246	30,366	29,714	11,891	50,788	79,143	238,851	11,207
2015	822,937	28,939	30,591	12,362	46,399	89,277	264,025	12,497

Budget Expenditure of General Accounts

연 별	농림해양수산	산업,중소기업	수송 및 교통	국토 및 지역개발	과학기술	예비비	기 타
Year	Agriculture, Forestry, Ocean, Marine	Industry, Small and medium enterprises	Transportation, Traffic	Country, Region Development	Science Technology	Contingency	Other
2009	72,889	25,256	78,588	47,687	-	5,160	90,541
2010	74,811	26,813	69,821	33,813	-	1,683	91,238
2011	75,632	34,332	74,001	34,533	-	2,946	92,030
2012	89,425	17,508	73,731	36,901	-	6,304	99,186
2013	86,703	23,808	65,152	41,064	-	1,518	103,137
2014	89,761	21,538	59,468	32,523	-	2,487	108,509
2015	94,398	25,284	60,738	43,640	-	3,916	110,871

자료 : 기획예산과
주 : 최종예산액

Source : Planning & Budget Division
Note : Final buget

8. 일반회계 세출결산

단위 : 백만원

연 별 Year	예 산 현 액 Budget							
	합 계 Total	일반공공 행정 General public Administ ration	공공질서 및 안전 Public Order, Safety	교 육 Education	문화 및 관광 Culture, Tourism	환경보호 Protection of Environ ment	사회복지 Social Welfare	보 건 Health
2009	767,469	22,740	23,499	9,540	79,532	67,222	177,690	15,420
2010	736,300	25,816	22,543	7,393	79,432	42,645	169,233	17,412
2011	769,929	28,859	32,763	10,356	85,663	68,316	168,146	16,750
2012	847,769	28,179	60,263	12,273	91,592	85,726	189,547	11,556
2013	792,246	25,736	56,257	12,760	54,560	92,846	209,387	11,093
2014	833,699	31,964	42,255	11,991	60,391	85,407	240,889	12,249
2015	901,774	36,155	44,087	12,480	60,791	97,026	265,913	13,158

연 별 Year	예 산 현 액 Budget						
	농림해양 수산 Agriculture, Forestry, Ocean, Marine	산업, 중소기업 Industry, Small and medium enterprises	수송 및 교통 Transporta tion, Traffic	국토 및 지역개발 Country, Region Developm ent	과학기술 Science Technology	예비비 Contingency	기 타 Other
2009	89,461	26,453	106,003	55,308	-	4,008	90,593
2010	92,185	33,048	84,562	53,019	-	541	91,238
2011	93,607	39,725	89,235	43,933	-	545	92,031
2012	104,915	22,153	89,455	50,392	-	2,533	99,185
2013	92,387	21,952	71,299	41,643	-	-	102,326
2014	103,595	24,416	69,430	42,134	-	470	108,508
2015	111,162	28,290	69,443	50,801	-	1,597	110,871

자료 : 회계과

Settled Expenditure of General Accounts

Unit : million won

연 별 Year	결 산 액 Settlement							
	합 계 Total	일반공공 행정 General public Administ ration	공공질서 및 안전 Public Order, Safety	교육 Education	문화 및 관광 Culture, Tourism	환경보호 Protection of Environ ment	사회복지 Social Welfare	보건 Health
2009	532,445	29,266	7,230	10,097	32,687	57,583	127,873	6,541
2010	577,255	23,831	16,661	7,142	53,393	38,185	163,952	12,923
2011	645,466	22,186	22,664	10,257	61,460	51,507	160,738	15,340
2012	715,129	23,887	35,543	12,155	74,213	68,503	183,278	10,567
2013	792,246	25,736	56,257	12,760	54,560	92,846	209,387	11,093
2014	735,207	24,273	28,524	11,783	44,663	75,735	233,014	11,270
2015	780,137	26,258	30,387	10,991	45,537	79,830	258,138	12,080

연 별 Year	결 산 액 Settlement						
	농림 해양수산 Agriculture, Forestry, Ocean, Marine	산업, 중소기업 Industry, Small and medium enterprises	수송 및 교통 Transporta tion, Traffic	국토 및 지역개발 Country, Region Developm ent	과학기술 Science Technology	예비비 Contingency	기타 Other
2009	55,556	44,798	58,259	16,292	-	-	86,263
2010	70,914	26,978	68,762	38,788	-	-	90,167
2011	75,826	34,255	69,600	30,309	-	-	91,324
2012	78,263	19,719	71,248	39,681	-	-	98,072
2013	92,387	21,952	71,299	41,643	-	-	102,326
2014	84,690	20,732	59,210	33,536	-	-	107,777
2015	90,111	24,259	58,555	34,257	-	-	109,734

Source : Accounting Division

9. 특별회계 예산결산 Settled Budget of Special Accounts

단위 : 백만원

Unit : million won

연 별 Year	회계수 Accounts	예산 Budget	세입 Revenue	세출 Expenditure
2009	16	111,640	115,160	73,347
2010	14	114,253	117,278	77,324
2011	14	112,633	114,865	80,158
2012	14	128,286	128,736	109,600
2013	14	166,923	171,881	133,915
2014	14	184,059	188,058	140,413
2015	14	211,733	215,956	157,440
공기업 특별회계	1	63,791	64,278	51,558
기타특별회계	13	147,942	151,678	105,882

자료 : 회계과

Source : Accounting Division

10. 공유재산 Public Properties Commonly Owned

단위 : 천㎡, 천원

Unit : 1000㎡, 1000won

연 별 Year	총평가액 Total appraisal value	토 지 Land		건 물 Building		기계기구 Machinery	
		면적 Area	평가액 Appraisal value	면적 Area	평가액 Appraisal value	점 Piece	평가액 Appraisal value
2013	1,826,314	31,155	895,271	318	340,323	107	2,231
2014	2,075,803	18,922	867,033	360	375,891	107	2,231
2015	2,268,562	19,026	886,482	451	438,597	109	2,286

선 박 Vessels			항공기 Aircrafts		입목·죽 Standing tree and bamboo		공작물 Construction		기 타 Others	
척수 Boats	톤수 Ton	평가액 Appraisal value	대 Each	평가액 Appraisal value	주 Trees	평가액 Appraisal value	점 Piece	평가액 Appraisal value	수량 (건) Quantity	평가액 Appraisal value
3	113	1,488	-	-	451	6,385	1,707	576,352	2,100	4,264
3	113	1,488	-	-	462	6,599	1,707	818,297	2,100	4,264
6	114	1,562	-	-	500	7,392	1,707	927,975	2,102	4,268

자료 : 회계과

Source : Accounting Division

11. 지방재정자립지표

단위 : 백만원

Unit : million won

연 별 Year	재정자립도 Financial independence
2008	24.3
2009	23.5
2010	27.4
2011	24.7
2012	26.8
2013	29.1
2014	22.9
2015	22.5

Local Finance Independence Indicator

단위 : 백만원

Unit : million won

재정자주도 Financial autonomy	기준재정 수요충족도(재정력지수) Financial ability indices
62.7	0.287
62.3	0.326
64.5	0.390
60.5	0.426
59.8	0.408
59.5	0.405
53.5	0.435
49.1	0.467

자료 : 「지방재정연감」, 기획예산과

Source : Planning & Budget Division

XVI. 공공행정 및 사법
PUBLIC ADMINISTRATION AND JUSTICE

XVI. 공공행정 및 사법

PUBLIC ADMINISTRATION AND JUSTICE

1. 공무원총괄	Summary of Government Employees(Authorized)
2. 본청공무원	Government Employees of Head Office
3. 의회사무국 및 사업소공무원	Government Employees of Agency
4. 읍면동공무원	Government Employees of Eup, Myeon and Dong
5. 퇴직사유별 공무원	Government Employees by Cause of Retirement
6. 소방공무원	Fire-fighting Officials
7. 경찰공무원	Police Officials
8. 관내관공서 및 주요기관	Number of Government & Public Offices, and Major Agencies
9. 민원서류 처리	Handling of Civil Request Documents
10. 여권발급	Passport Issues
11. 범죄발생 및 검거	Criminal Offenses and Arrests
12. 연령별피의자	Suspects by Age-group
13. 학력별피의자	Suspects by Education Background
14. 소년범죄	Juvenile Delinquency
15. 화재발생	Fire Incidents
16. 발화요인별 화재발생	Fire Incidents by Cause
17. 장소별화재발생	Fire Incidents by place
18. 산불발생현황	Forest Fires
19. 소방장비	Fire-fighting Equipment
20. 119구급활동실적	Performance of EMS Activity
21. 119구조활동실적	Performance of 119 Rescue Activity
22. 재난사고 발생 및 피해현황	Calamities and Damage
23. 풍수해발생	Damage from Storms and Floods
24. 소방대상물현황	Facilities Subject to Fire-fighting Regulation
25. 교통사고발생(자동차)	Traffic Accidents (Automobile)
26. 자동차단속 및 처리	Traffic Regulation and Punishment of Violations
27. 운전면허소지자	Number of Driver's License Holders

1. 공무원 총괄

단위 : 명

연별 및 직능별 Year & Function	합 계 Total	본 청 Head office
2008	1,330	717
2009	1,330	712
2010	1,330	717
2011	1,331	718
2012	1,351	735
2013	1,375	769
2014	1,390	784
2015	1,404	766
직종별	-	-
정무(선거)직 Political(elected) position	1	1
별정직 specific	2	1
특정직 Special	-	-
일반직 General	1,357	756
기능직 Technical	-	-
고용직 Temporary	-	-
전문직 Professional	9	7
연구관 Research officer	-	-
연구사 Researcher	3	1
지도관 Advising officer	2	-
지도사 Advisor	30	-

자료 : 총무과
주 : 정원기준

Summary of Government Employees(Authorized)

Unit : Person

의회 및 사업소	Congress & Agency	읍 · 면 · 동 Eup · Myeon and Dong
	소 방 서 Fire station	
315	-	298
321	-	297
314	-	299
314	-	299
315	-	301
298	-	308
298	-	308
328	-	310
-	-	-
-	-	-
1	-	-
-	-	-
291	-	310
-	-	-
-	-	-
2	-	-
-	-	-
2	-	-
2	-	-
30	-	-

Source : General Affairs Division

2. 본청 공무원

단위 : 명

연별 및 실과별 Year & Fruit	합 계 Total	정무직 Political (selected) Position	별정직 Specific	특정직 Special (fire fighter)	고위 공무원 Senior civil service	일 반 직 General					
						1 급 1st grade	2 급 2nd grade	3 급 3rd grade	4 급 4th grade	5급 5th grade	
2013	949	1	1	-	-	775	-	-	1	4	34
2014	956	1	1	-	-	782	-	-	1	4	34
2015	766	1	1	-	-	764	-	-	1	4	32
공보담당관	10	-	-	-	-	10	-	-	-	-	1
감사담당관	14	-	-	-	-	14	-	-	-	-	1
정보통신담당관	19	-	-	-	-	19	-	-	-	-	1
총무과	65	1	1	-	-	63	-	-	1	1	1
기획예산과	22	-	-	-	-	22	-	-	-	-	1
새만금국제협력과	13	-	-	-	-	13	-	-	-	-	1
회계과	21	-	-	-	-	21	-	-	-	-	1
세무과	32	-	-	-	-	32	-	-	-	-	1
징수과	27	-	-	-	-	27	-	-	-	-	1
민원봉사과	23	-	-	-	-	23	-	-	-	-	1
인재양성과	13	-	-	-	-	13	-	-	-	-	1
지역경제과	23	-	-	-	-	23	-	-	-	1	1
투자지원과	18	-	-	-	-	18	-	-	-	-	1
항만물류과	11	-	-	-	-	11	-	-	-	-	1
해양수산과	29	-	-	-	-	29	-	-	-	-	1
산림녹지과	18	-	-	-	-	18	-	-	-	-	1
환경위생과	30	-	-	-	-	30	-	-	-	-	1
자원순환과	25	-	-	-	-	25	-	-	-	-	1
어린이행복과	23	-	-	-	-	23	-	-	-	1	1
주민생활지원과	43	-	-	-	-	43	-	-	-	-	1
복지지원과	26	-	-	-	-	26	-	-	-	-	1
가족청소년과	16	-	-	-	-	16	-	-	-	-	1
문화예술과	20	-	-	-	-	20	-	-	-	-	1
관광진흥과	20	-	-	-	-	20	-	-	-	-	1
체육진흥과	28	-	-	-	-	28	-	-	-	-	1
도시계획과	26	-	-	-	-	26	-	-	-	1	1
안전총괄과	24	-	-	-	-	24	-	-	-	-	1
건설과	34	-	-	-	-	34	-	-	-	-	1
공영사업과	18	-	-	-	-	18	-	-	-	-	1
건축과	29	-	-	-	-	29	-	-	-	-	1
교통행정과	23	-	-	-	-	23	-	-	-	-	1
토지정보과	23	-	-	-	-	23	-	-	-	-	1

자료 : 총무과

Government Employees of Head Office

Unit : Person

일 반 직 General										기타직 others
6 급 6th grade	7 급 7th grade	8 급 8th grade	9 급 9th grade	전 문 경력관 Expert	연구관 Research officer	연구사 Resea- cher	지도관 Advising officer	지도사 Advisor	전문직 Protessi onal	
168	234	181	152	-	-	1	-	-	-	172
168	234	181	152	7	-	1	-	-	-	172
165	228	178	149	7	-	-	-	-	-	-
2	2	2	2	1	-	-	-	-	-	-
3	8	1	1	-	-	-	-	-	-	-
4	5	4	5	-	-	-	-	-	-	-
9	24	13	14	-	-	-	-	-	-	-
6	9	6		-	-	-	-	-	-	-
5	4	2	1	-	-	-	-	-	-	-
4	8	5	3	-	-	-	-	-	-	-
6	9	10	6	-	-	-	-	-	-	-
6	8	7	5	-	-	-	-	-	-	-
5	8	5	4	-	-	-	-	-	-	-
3	7	1	1	-	-	-	-	-	-	-
6	5	7	3	-	-	-	-	-	-	-
5	3	5	4	-	-	-	-	-	-	-
3	4	2	1	-	-	-	-	-	-	-
7	11	10		-	-	-	-	-	-	-
5	5	5	2	-	-	-	-	-	-	-
6	14	5	4	-	-	-	-	-	-	-
5	9	7	3	-	-	-	-	-	-	-
5	7	5	4	-	-	-	-	-	-	-
6	6	6	24	-	-	-	-	-	-	-
6	7	4	8	-	-	-	-	-	-	-
5	3	2	2	3	-	-	-	-	-	-
4	6	4	5	-	-	1	-	-	-	-
5	4	8	2	-	-	-	-	-	-	-
4	5	5	10	3	-	-	-	-	-	-
6	8	7	3	-	-	-	-	-	-	-
5	8	4	6	-	-	-	-	-	-	-
7	8	8	10	-	-	-	-	-	-	-
4	5	6	2	-	-	-	-	-	-	-
7	6	9	6	-	-	-	-	-	-	-
6	6	8	2	-	-	-	-	-	-	-
5	6	5	6	-	-	-	-	-	-	-

Source : General Affairs Division

3. 의회사무국 및 사업소 공무원

단위 : 명

연별 및 실과별 Year & Fruit	합 계 Total	정무직 Political (selected) Position	별정직 Specific	특정직 Special (fire fighter)	고위 공무원 Senior Civil Service	일 반 직 General					
						계 Total	1급 1st grade	2급 2nd grade	3급 3rd grade	4급 4th grade	5급 5th grade
2008	315	-	32	-	-	206	-	-	-	4	9
2009	321	-	28	-	-	216	-	-	-	4	10
2010	314	-	24	-	-	223	-	-	-	4	13
2011	314	-	23	-	-	225	-	-	-	4	13
2012	315	-	5	-	-	209	-	-	-	4	13
2013	396	-	1	-	-	295	-	-	-	4	12
2014	398	-	1	-	-	297	-	-	-	4	12
2015	328	-	1	-	-	327	-	-	-	4	15
의회사무국	92	-	-	-	-	92	-	-	-	1	3
보건소	78	-	-	-	-	78	-	-	-	-	3
농업기술 센터	65	-	-	-	-	65	-	-	-	1	2
수도사업소	52	-	-	-	-	52	-	-	-	1	3
시설관리 사업소	16	-	-	-	-	16	-	-	-	-	1
차량등록 사업소	25	-	1	-	-	24	-	-	-	1	3

자료 : 총무과

Government Employees of Agency

Unit : Person

일 반 직 General											기타 직 others
6 급 6th grade	7 급 7th grade	8 급 8th grade	9 급 9th grade	전 문 경력관 Expert	연구관 Research officer	연구사 Resea- cher	지도관 Advising officer	지도사 Advisor	전문직 Protes sional		
35	59	51	13	3	-	-	-	3	29	77	
37	58	57	15	3	-	-	-	3	29	77	
38	58	57	17	-	4	-	3	29	-	67	
41	58	57	16	-	-	4	3	29	-	66	
47	63	64	18	-	-	4	3	29	-	65	
46	74	77	48	-	-	2	3	29	-	100	
46	74	77	48	2	-	2	3	29	-	100	
55	85	83	49	2	-	2	2	30	-	-	
16	25	39	8	-	-	-	-	-	-	-	
9	13	9	8	2	-	2	2	30	-	-	
12	20	18	12	-	-	-	-	-	-	-	
10	18	8	12	-	-	-	-	-	-	-	
3	4	5	3	-	-	-	-	-	-	-	
5	5	4	6	-	-	-	-	-	-	-	

Source : General Affairs Division

4. 읍·면·동 공무원

단위 : 명

연별 및 읍면동별 Year & Eup Myeon Dong	합 계 Total	일 반 직		
			5급 5th grade	6급 6th grade
2008	298	280	27	56
2009	297	280	27	56
2010	299	282	27	56
2011	299	282	27	56
2012	301	284	27	56
2013	308	308	27	57
2014	308	308	27	57
2015	310	310	27	57
옥구읍	13	13	1	3
옥산면	11	11	1	3
회현면	11	11	1	3
임피면	11	11	1	3
서수면	11	11	1	3
대야면	13	13	1	3
개정면	11	11	1	3
성산면	11	11	1	3
나포면	11	11	1	3
옥도면	15	15	1	4
옥서면	12	12	1	3
해신동	8	8	1	1
월명동	9	9	1	1
삼학동	9	9	1	1
신평동	9	9	1	1
중앙동	8	8	1	1
흥남동	10	10	1	1
조촌동	12	12	1	2
경암동	9	9	1	1
구암동	9	9	1	1
개정동	8	8	1	1
수송동	18	18	1	2
나운1동	11	11	1	2
나운2동	17	17	1	2
나운3동	18	18	1	2
소룡동	12	12	1	2
미성동	13	13	1	2

자료 : 총무과

Government Employees of Eup, Myeon and Dong

Unit : Person

General			기타직 others
7급 7th grade	8급 8th grade	9급 9th grade	
78	61	58	18
78	61	58	17
78	61	60	17
78	61	60	17
78	61	62	-
80	62	82	-
80	62	82	-
81	64	81	-
4	2	3	-
3	2	2	-
2	2	3	-
3	2	2	-
3	2	2	-
5	1	3	-
3	1	3	-
3	1	3	-
2	2	3	-
3	4	3	-
4	2	2	-
3	1	2	-
3	2	2	-
3	2	2	-
3	2	2	-
2	2	2	-
3	2	3	-
3	2	4	-
3	2	2	-
2	3	2	-
1	2	3	-
3	4	8	-
3	4	1	-
3	4	7	-
5	5	5	-
3	3	3	-
3	3	4	-

Source : General Affairs Division

5. 퇴직사유별 공무원

단위 : 명

연별 및 사유별 Year & Cause	합계 Total	정무직 Political	별정직 Specific	특정직 Special	고위 공무원 Senior civil service	일 반 직				
								1 급 1st grade	2 급 2nd grade	3 급 3rd grade
						남 Male	여 Female			
2010	35	-	3	-	-	23	23	-	-	-
2011	22	-	1	-	-	17	17	-	-	2
2012	38	-	1	-	-	26	26	-	-	-
2013	22	-	-	-	-	17	14	3	-	-
2014	66	-	1	-	-	56	41	15	-	-
2015	58	-	-	-	-	55	40	15	-	-
정년퇴직	35	-	-	-	-	35	24	11	-	-
명예퇴직	15	-	-	-	-	15	14	1	-	-
의원퇴직	8	-	-	-	-	5	2	3	-	-
조기퇴직	-	-	-	-	-	-	-	-	-	-
기 타	-	-	-	-	-	-	-	-	-	-

자료 : 총무과

6. 소방공무원

단위 : 명

연 별 Year	합계 ¹⁾ Total	소 방 직 Fire-fighting positions							
		소방정 감 Fire marshal	소방감 Deputy fire marshal	소방 준감 fire marshal	소방정 Fire chief	소방령 Assitant fire chief	소방경 Fire captain	소방위 Fire lieutenant	
		2008	175	175	-	-	-	1	3
2009	209	209	-	-	-	1	3	8	16
2010	247	247	-	-	-	1	3	10	18
2011	247	247	-	-	-	1	3	10	18
2012	250	250	-	-	-	1	3	10	21
2013	248	248	-	-	-	1	3	10	21
2014	248	248	-	-	-	1	3	10	21
2015	245	245	-	-	-	1	3	12	21

자료 : 군산소방서

주¹⁾ : 의용소방원 제외, 정원기준

Government Employees by Cause of Retirement

Unit : Person

General service								기능직		계약직		고용직				
4 급 4th grade	5 급 5th grade	6 급 6th grade	7 급 7th grade	8 급 8th grade	9 급 9th grade	연구사 Research	지도사 Advising	Technical		Contract		Temporary				
								남 Male	여 Female	남 Male	여 Female	남 Male	여 Female			
-	9	5	4	1	1	-	3	8	8	1	1	-	-			
2	4	6	2	-	-	-	1	3	3	1	1	-	-			
3	7	9	3	-	2	-	2	9	9	2	2	-	-			
4	5	3	2	-	1	-	1	1	1	-	3	-	3			
2	19	22	8	3	1	-	1	-	-	-	3	3	-	-	6	6
4	9	18	18	2	3	-	1	-	-	-	3	1	2	-	-	-
-	6	13	14	1	-	-	1	-	-	-	-	-	-	-	-	-
4	3	5	3	-	-	-	-	-	-	-	-	-	-	-	-	-
-	-	-	1	1	3	-	-	-	-	-	3	1	2	-	-	-
-	-	-	-	-	-	-	-	-	-	-	-	-	-	-	-	-
-	-	-	-	-	-	-	-	-	-	-	-	-	-	-	-	-

Source : General Affairs Division

Fire-fighting Officials

Unit : Person

소 방 직			일반직	기타직	전문직	의용소방대		여성의용소방대원	
소방장	소방교	소방사				Volunteer firemen		Woman volunteer firemen	
Fire sergeant	Senior fire fighter	Fire fighter	General	others	Professional	대수 Number	인원수 Persons	대수 Number	인원수 Persons
21	53	77	-	-	-	17	520	3	120
29	62	90	-	-	-	17	520	3	120
34	67	114	-	1	-	17	520	3	120
34	67	114	-	1	-	17	520	3	120
35	68	112	-	1	-	17	520	3	120
35	68	110	-	1	-	17	520	3	120
35	68	110	-	1	-	17	520	3	120
33	68	107	-	-	-	17	380	12	280

Source : Gunsan Fire Station

Note : 1) Excepting volunteer firemen

7. 경찰공무원

단위 : 명

연도별	합 계 Total	경찰청소속 Belongto National Police Agency	
		소계 Sub-total	지방경찰청 Provincial Police Agency
2010	517	517	-
2011	860	490	-
2012	857	495	-
2013	938	494	-
2014	1,042	521	-
2015	525	525	-

자료 : 군산경찰서

주 : 2014년도 이후 해양경찰 소속 경찰공무원 항목 삭제

Police Officials

Unit : Person

경찰청소속 Belongto National Police Agency		연도별
경찰서 Police Station	지구대 파출소 Police office	
318	199	2010
293	197	2011
202	293	2012
217	277	2013
257	264	2014
248	277	2015

Source : Gunsan Police Station

8. 관내 관공서 및 주요기관

단위 : 개소

연 별 Year	합계 Total	지방행정관서 Local administrative offices and agencies									
		도 Province	시 Si	읍면동 Eup, myeon, dong office	직속기관 Direct agencies		출 장 소 Branch offices			사 업 소 Affiliated Agencies	
					도 Provinc	시 Si	도 Provinc	시 Si	읍면 Eup myeon	도 Provinc	시 Si
2008	147	-	1	27	-	-	-	-	-	-	4
2009	150	-	1	27	-	2	-	-	-	-	3
2010	150	-	1	27	-	2	-	-	-	-	3
2011	156	-	1	27	-	2	-	-	-	-	5
2012	128	-	1	27	-	2	-	-	-	-	3
2013	128	-	1	27	-	2	-	-	-	-	3
2014	128	-	1	27	-	2	-	-	-	-	3
2015	128	-	1	27	-	2	-	-	-	-	3

관내 관공서 및 주요기관(속)

연 별 Year	보훈청 Patriot & Veteran office	교육청 Educational office	우체국 관서 ²⁾ Post office	세무서 Tax office	국립농산물 품질관리원 Agricultural products quality management service	기타중앙 직속기관 Other central government agency	전화국 ³⁾ Telephone Office
2008	-	1	27	1	1	8	1
2009	-	1	26	1	1	8	1
2010	-	1	26	1	1	8	1
2011	-	1	26	1	1	8	1
2012	-	1	25	1	1	8	1
2013	-	1	25	1	1	8	1
2014	-	1	25	1	1	8	1
2015	-	1	25	1	1	8	1

자료 : 총무과

주¹⁾ : 교도소에는 구치소 제외,

주²⁾ : 우체국 - 일반국, 분국, 별정국, 군우국, 우편취급소

주³⁾ : 전화국 - 본국이외 제외(분국, 건설국, 전산국, 번호안내국)

Number of Government & Public Offices, and Major Agencies

Unit : number

경찰·소방관서 Police and fire-fighting stations						법원·검찰관서 Court and prosecutions offices			
경찰청 National police agency	경찰서 Police station	순찰 지구대·파출소 Patrol Division · Police Stand	소방본부 Partrol division police stand	소방서 Fire station	119안전 센터 Fire station branch	법원· 지원 Court branch	등기소 Registry	검찰청 지청 Prose cution branch	교도소 ¹⁾ prison
-	1	18	-	1	7	1	-	1	1
-	1	21	-	1	7	1	-	1	1
-	1	21	-	1	7	1	-	1	1
-	1	21	-	1	9	1	-	1	1
-	1	21	-	1	9	1	-	1	1
-	1	21	-	1	9	1	-	1	1
-	1	21	-	1	9	1	-	1	1
-	1	21	-	1	9	1	-	1	1

Number of Government & Public Offices, and Major Agencies(Cont'd)

방송사 Broadcasting station	신문사 News paper company	한국농촌공사 Korea agricultural & rural infrastructure corporation	협 동 조 합 Cooperative associations					
			농 업 Agriculture	원 예 Gardening	축 산 Livestock	수산업 Fishery	산 림 Forestry	기 타 Others
-	-	1	26	3	1	13	1	1
-	-	1	26	3	1	13	1	1
-	-	1	26	3	1	13	1	1
-	-	1	27	3	1	13	2	1
-	-	1	8	1	1	1	1	10
-	-	1	8	1	1	1	1	10
-	-	1	8	1	1	1	1	10
-	-	1	8	1	1	1	1	10

Source : General Affairs Division

Note : 1) Excepting detention house in prison

2) Post office-general, branch, special, military and mail agency

3) Telecommunication office-excluding except headquarters
(branch, construction, computer, and information bureau)

9. 민원서류 처리¹⁾

단위 : 건

연 별 Year	계 Total	인가·허가 Sanction / Permission	특허·면허 Patent / License	승인·지정 Approval / Designation
2008	80,576	5,964	192	2,315
2009	92,916	4,929	152	2,071
2010	104,609	4,227	156	2,514
2011	124,409	4,312	107	2,856
2012	148,953	4,500	123	3,078
2013	289,676	4,197	139	2,973
2014	343,601	5,859	142	3,080
2015	365,952	5,217	181	4,588

자료 : 민원봉사과

주¹⁾ : 주민등록등·초본, 인감증명서, 가족관계등록부는 제외

주²⁾ : 제도개선 건의, 질의, 진정 등

Handling of Civil Request Documents

Unit : Case

신고·등록 Notification / Designation	시험·검사 Test / Inspecton	확인·증명/교부 Confirmatin / Certification / Delivery	고충민원 Complaint filing	기 타 ²⁾ Others
17,090	1,862	53,153	-	-
17,552	1,808	61,119	-	5,285
17,559	1,358	67,799	-	10,996
19,861	1,462	81,897	-	13,914
17,395	1,699	103,450	-	18,708
24,232	1,377	234,586	-	22,172
25,498	1,286	284,237	-	23,499
24,810	1,574	306,563	-	23,019

Source : Civil Service Division

10. 여 권 발 급

단위 : 명

연별 및 월별 Year & Month	합계 Total	성별 By gender		목적별 By purpose				기간별 By period	
		남	여	관용	거주	일반	여행 증명 Travel certifica tion	1년 단수 One year (Single)	5년미만 복수 upder 5year (Multiple)
		Male	Female	Official	Residencal	General			
2008	12,662	6,851	5,811	7	-	12,655	-	2,103	191
2009	12,657	6,846	5,811	7	-	12,655	-	2,102	191
2010	15,232	7,785	7,447	10	-	15,222	-	2,432	690
2011	13,582	6,958	6,624	9	-	13,573	-	1,974	393
2012	14,193	7,359	6,834	51	-	14,142	-	1,776	520
2013	13,855	7,104	6,751	7	-	13,848	-	1,277	468
2014	13,770	6,892	6,878	18	-	13,752	-	759	324
2015	16,903	8,429	8,474	55	-	16,848	-	759	358
1월	1,634	790	844	1	-	1,633	-	78	41
2월	1,099	539	560	-	-	1,099	-	45	32
3월	1,423	661	762	1	-	1,422	-	55	21
4월	1,305	662	643	-	-	1,305	-	83	31
5월	1,260	669	591	1	-	1,259	-	82	63
6월	1,137	595	542	2	-	1,135	-	64	22
7월	1,539	775	764	3	-	1,536	-	83	30
8월	1,345	701	644	40	-	1,305	-	62	18
9월	1,166	587	579	-	-	1,165	-	26	22
10월	1,542	768	774	2	-	1,540	-	52	21
11월	1,521	763	758	-	-	1,521	-	64	20
12월	1,932	919	1,013	4	-	1,928	-	65	37

자료 : 민원봉사과

Passport Issues

Unit : Person

기 간 별 By period		연 령 별 By Age -group					
5년복수 5 year (Multiple)	10년복수 10 year (Multiple)	20세이하 Under 20 years old	21~30세 21~30 years	31~40세 31~40 years	41~50세 41~50 years	51~60세 51~60 years	61세이상 61years old and over
3,476	6,887	2,589	2,266	2,217	2,192	1,934	1,464
3,476	6,887	2,589	2,266	2,217	2,192	1,934	1,464
2,215	9,893	3,348	2,538	2,420	2,631	2,403	1,892
2,191	9,023	3,500	2,340	2,149	2,133	2,040	1,420
2,458	9,437	3,744	2,352	2,239	2,338	2,083	1,437
2,681	9,427	3,741	2,359	2,085	2,117	2,071	1,482
2,768	9,919	3,419	2,474	2,014	2,180	2,177	1,506
3,819	11,967	4,625	2,822	2,266	2,650	2,635	1,905
374	1,141	469	274	210	237	257	187
182	840	225	174	166	160	225	149
256	1,091	297	222	188	242	250	224
285	906	354	221	183	183	216	148
274	841	362	280	143	167	196	112
278	773	362	218	136	158	162	101
357	1,069	441	285	215	246	208	144
314	951	338	221	191	233	198	164
204	914	236	162	193	185	222	168
351	1,118	399	220	237	300	220	166
425	1,012	515	247	178	248	195	138
519	1,311	627	298	226	291	286	204

Source : Civil Service Division

11. 범죄발생 및 검거

단위 : 건

연 별 Year	계 Total		강 력 범 Felony offenses		절 도 범 Thefts		폭 력 범 Violent offenses	
	발생 Cases	검거 Arrest	발생 Cases	검거 Arrest	발생 Cases	검거 Arrest	발생 Cases	검거 Arrest
2008	8,782	8,605	77	81	812	651	1,232	1,141
2009	10,091	9,731	92	91	978	961	1,432	1,328
2010	9,398	8,581	120	108	1,218	925	1,232	1,148
2011	9,698	8,276	125	115	1,327	823	1,494	1,312
2012	9,764	7,934	114	110	1,076	432	1,688	1,537
2013	10,047	8,182	116	95	1,082	574	1,588	1,397
2014	10,152	8,474	144	122	1,295	826	1,720	1,530
2015	10,293	9,064	110	99	1,462	1,021	1,804	1,535

자료 : 군산경찰서

Criminal Offenses and Arrests

Unit : case

지 능 범 Intellectual offenses		풍 속 범 Violation of public morals		기타 형사범 Other criminal offenses		특별법범 Offenses other than criminal code	
발생 Cases	검거 Arrest	발생 Cases	검거 Arrest	발생 Cases	검거 Arrest	발생 Cases	검거 Arrest
1,082	1,061	315	286	5,264	5,385
1,325	1,246	236	197	284	261	5,505	5,450
1,401	1,113	51	47	259	242	5,117	4,998
1,514	1,059	55	48	287	258	4,896	4,661
1,396	1,065	84	75	357	303	5,049	4,412
1,964	1,218	66	62	330	295	4,901	4,541
1,633	1,048	53	38	357	316	4,950	4,594
1,611	1,256	55	50	688	651	4,563	4,452

Source : Gunsan Police Station

12. 연령별 피의자

단위 : 건

연 별 Year	계 Total		14세미만 under 14 years old		14~19세 14~19years		20~25세 20~25years		26~30세 26~30years		31~35세 31~35years	
	남 Male	여 Female	남 Male	여 Female	남 Male	여 Female	남 Male	여 Female	남 Male	여 Female	남 Male	여 Female
2008	10,669	10,669	11	11	551	551	858	858	1,170	1,170	1,210	1,210
2009	11,614	11,614	3	3	589	589	777	777	1,389	1,389	1,311	1,311
2010	10,779	10,779	2	2	513	513	623	623	1,191	1,191	1,137	1,137
2011	10,504	10,504	1	1	525	525	644	644	1,058	1,058	1,061	1,061
2012	11,535	11,535	-	-	599	599	807	807	1,042	1,042	1,171	1,171
2013	11,241	...	1	...	592	...	808	...	1,002	...	1,197	...
2014	9,114	...	-	...	716	...	741	...	883	...	1,173	...
2015	10,528	...	2	...	675	...	760	...	775	...	1,042	...

자료 : 군산경찰서

13. 학력별 피의자

단위 : 건

연 별 Year	계 Total		대학교 College & university						고 등 학 교 High school					
	남 Male	여 Female	졸업 Graduation		중퇴 Drop-out		재학 In school		졸업 Graduation		중퇴 Drop-out		재학 In school	
			남 Male	여 Female	남 Male	여 Female	남 Male	여 Female	남 Male	여 Female	남 Male	여 Female	남 Male	여 Female
2008	11,618	11,618	949	949	68	68	179	179	3,970	3,970	246	246	240	240
2009	11,614	12,618	1,004	1,004	63	63	201	201	3,808	3,808	194	194	202	202
2010	10,779	12,030	1,251	1,251	52	52	162	162	3,420	3,420	210	210	186	186
2011	10,504	11,106	602	602	67	67	161	161	3,036	3,036	200	200	145	145
2012	11,535	11,535	875	875	85	85	168	168	2,887	2,887	212	212	220	220
2013	11,241	...	1,013	...	130	...	145	...	2,592	...	224	...	150	...
2014	11,160	...	1,096	...	132	...	134	...	2,427	...	257	...	174	...
2015	10,528	...	1,124	...	194	...	145	...	2,484	...	269	...	242	...

자료 : 군산경찰서

Suspects by Age-group

Unit : case

36~40세 36~40years		41~50세 41~50years		51~60세 51~60years		61~70세 61~70years		71세이상 71 years and over		연령미상 Unknown	
남 Male	여 Female	남 Male	여 Female	남 Male	여 Female	남 Male	여 Female	남 Male	여 Female	남 Male	여 Female
1,443	1,443	3,056	3,056	1,602	1,602	452	452	171	171	145	145
1,554	1,554	3,403	3,403	1,755	1,755	511	511	167	167	155	155
1,435	1,435	3,041	3,041	1,833	1,833	542	542	226	226	236	236
1,220	1,220	2,893	2,893	1,983	1,983	627	627	204	204	288	288
1,251	1,251	2,873	2,873	2,073	2,073	666	666	167	167	886	886
1,210	...	2,962	...	2,051	...	621	...	177	...	620	...
1,107	...	1,407	...	2,259	...	75	...	248	...	505	...
1,005	...	2,550	...	2,228	...	846	...	296	...	349	...

Source : Gunsan Police Station

Suspects by Education Background

Unit : case

중 학교 Middle school						초등학교 Elementary school						불취학 Never attending		기 타 Other	
졸업 Graduation		중퇴 Drop-out		재학 In school		졸업 Graduation		중퇴 Drop-out		재학 In school		남 Male	여 Female	남 Male	여 Female
남 Male	여 Female	남 Male	여 Female	남 Male	여 Female	남 Male	여 Female	남 Male	여 Female	남 Male	여 Female				
657	657	111	111	109	109	296	296	45	45	2	2	80	80	3,717	3,717
622	622	117	117	134	134	255	255	52	52	1	1	57	57	4,904	4,904
385	385	99	99	71	71	244	244	23	23	-	-	57	57	4,619	4,619
297	297	85	85	83	83	225	225	27	27	-	-	33	33	5,543	5,543
348	348	95	95	139	139	288	288	43	43	-	-	53	53	6,122	6,122
467	...	182	...	144	...	369	...	55	...	-	-	36	...	5,734	...
519	...	149	...	141	...	355	...	59	...	-	-	44	...	5,673	...
558	...	117	...	86	...	439	...	81	...	-	-	96	...	4,693	...

Source : Gunsan Police Station

14. 소년범죄

단위 : 건

연 별 Year	합 계		강력범			절도범	
	Total		Felony offenses			Thefts	
	남 Male	여 Female	남 Male	여 Female	남 Male	여 Female	
2008	562	562	14	14	180	180	
2009	514	514	11	11	150	150	
2010	415	415	15	15	145	145	
2011	425	425	3	3	176	176	
2012	485	485	8	8	105	105	
2013	488	...	11	...	180	...	
2014	570	...	22	...	188	...	
2015	531	...	9	...	218	...	

자료 : 군산경찰서

15. 화재 발생

단위 : 건, 천원, 명

연 별 Year	발 생 No. Of fire incidents			소 실 Burnt-down			
	실 화 Accident	방 화 Arson	기 타 Others	동 수 No.of Buildings	이재가구수 No. Of households	면적 (㎡) Area	
2008	288	239	13	36	178	25	13,140
2009	264	190	11	63	165	22	4,105
2010	267	201	17	49	132	10	7,254
2011	258	203	17	38	72	13	4,035
2012	224	178	9	37	114	6	16,981
2013	222	182	14	26	124	10	8,272
2014	229	196	8	25	138	13	23,469
2015	264	212	7	45	135	2	16,167

자료 : 군산소방서

Juvenile Delinquency

Unit : Case

폭력범 Violent offenses		지능범 Intellectual offenses		풍속범 Violation of public morals		기타형사범 Other criminal offenses		특별법범 offenses other than criminal code	
남 Male	여 Female	남 Male	여 Female	남 Male	여 Female	남 Male	여 Female	남 Male	여 Female
104	104	40	40	6	6	218	218
153	153	36	36	7	7	157	157
98	98	51	51	6	6	100	100
94	94	50	50	6	6	96	96
162	162	94	94	13	13	103	103
117	...	92	8	...	80	...
165	...	87	11	...	97	...
130	...	85	...	2	...	18	...	69	...

Source : Gunsan Police Station

Fire Incidents

Unit : Case, 1,000won, Person

피해액 Amount of property damaged			재산피해경감액 Reduction amount of property damaged	인명피해 Casualties						이재민수 No. of victims		구조인 No. of the rescued	
부동산 Immovable property	동산 Movable property	계 Total		사망 Death		부상 Injury		남 Male	여 Female	남 Male	여 Female	남 Male	여 Female
				남 Male	여 Female	남 Male	여 Female						
936,431	498,336	438,095	-	19	19	2	2	17	17	58	58	33	33
1,473,502	603,512	869,990	-	20	20	10	10	10	10	46	46	25	25
1,308,991	647,935	661,056	-	8	8	2	2	6	6	29	29	25	25
1,092,948	507,040	585,908	-	12	12	5	5	7	7	19	19	35	35
1,822,165	778,541	1,043,624	96,387,096	17	17	3	3	14	14	11	11	6	6
1,770,894	977,453	793,441	31,233,589	5	5	-	1	1	-	4	4	16	...
2,102,621	929,878	1,172,743	46,118,970	8	5	3	3	2	1	5	3	2	22
869,187	421,513	447,674	18,021,639	11	6	5	2	1	1	9	4	5	12

Source : Gunsan Fire Station

16. 발화요인별 화재발생

단위 : 건

연 별 Year	계 Total	실 화			
		전기적요인 Electrical distribution	기계적요인 Machinery	화학적요인 Chemicals	가스누출 (폭발) Gas
2011	258	54	21	2	2
2012	224	41	43	4	-
2013	222	47	35	1	2
2014	229	49	28	5	-
2015	264	43	36	5	-

자료 : 군산소방서

17. 장소별 화재 발생

단위 : 건

연 별 Year	계 Total	주 거			비 주 거					
		단독 주택	공동 주택	기타 주택	학교	일반 업무	판매 시설	숙박 시설	종교 시설	의료 시설
2011	268	37	16	5	2	5	9	5	1	1
2012	224	28	19	5	3	5	1	4	-	1
2013	222	39	24	6	-	2	3	5	2	1
2014	229	34	19	2	2	2	3	4	1	1
2015	264	21	25	5	2	1	9	2	4	1

자료 : 군산소방서

18. 산불발생 현황

단위 : ha, 천원

연 별 Year	합 계 Total		입산자 실화 Accident by climber	
	면 적 Area	피해액 Amount of damage	면 적 Area	피해액 Amount of damage
2011	-	-	-	-
2012	0.40	2,120	0.40	2,120
2013	0.20	1,670	-	-
2014	0.82	7,096	0.02	-
2015	0.20	100	0.20	100

자료 : 산림녹지과

Fire Incidents by Cause

Unit : case

실 화			자연적요인 Natural	방 화		발화요인 (미상) Unknown
교통사고 Traffic accident	부주의 Careless	기 타 Other		방화명확 Arson	방화의심 Incendiary suspicious	
7	111	6	1	3	14	37
3	73	14	-	3	6	37
6	76	15	2	3	11	24
3	94	17	1	-	8	24
4	120	4	1	1	6	44

Source : Gunsan Fire Station

Fire Incidents by Place

Unit : Case

공장 및 창고	비 주 거					위험물 (가스 제조소 등)	운송 (차량, 철도등)	임야	기 타 Others
	작업장	위락 오락 시설	음식점	일반 서비스 시설	기타				
25	2	1	19	11	31	-	48	6	34
27	3	4	18	12	27	1	34	7	25
18	2	7	12	10	20	-	46	4	21
21	4	2	17	16	28	-	39	4	30
36	-	4	20	10	20	-	39	21	44

Source : Gunsan Fire Station

Forest Fires

Unit : ha, 1000won

논밭두렁 Weed burning		어린이 불장난 Accident by children		기 타 Others	
면적 Area	피해액 Amount of damage	면적 Area	피해액 Amount of damage	면적 Area	피해액 Amount of damage
-	-	-	-	-	-
-	-	-	-	-	-
0.20	1,670	-	-	-	-
0.10	887	-	-	0.70	6,209
0.00	-	-	-	-	-

Source : Forest Administration Division

19. 소방장비

단위 : 대

연별 Year	합계 Total	특 수 소 방 차												
		고가차 Aerial ladder truck							굴절차 Aerial ladder platform					
		소계	55m	52m	50m	46m	40m	32m	소계	45m	41m	35m	27m	18.5m
2008	-	-	-	1	-	-	-	-	-	-	-	1	-	-
2009	-	-	-	1	-	-	-	-	-	-	-	1	-	-
2010	-	-	-	1	-	-	-	-	-	-	-	1	-	-
2011	-	-	-	1	-	-	-	-	-	-	-	1	-	-
2012	-	-	-	1	-	-	-	-	-	-	-	1	-	-
2013	-	-	-	1	-	-	-	-	-	-	-	1	-	-
2014	41	-	-	1	-	-	-	-	-	-	-	1	-	-
2015	46	-	-	1	-	-	-	-	-	-	-	1	-	-

연별 Year	물탱크차 Water tank truck	특 수 소 방 차 Special fire vehicle									
		구급차 Ambulance			지휘차	재난 지원차	홍보차	점검차	순찰차	화재 조사차	굴삭기
		소계	승합형 Bus	화물형 Truck	Fire command vehicle	Disaster support car	Publicity car	Inspection car	patrol car	Fire inquiry car	Excavator
2008	5	-	7	1	-	-	-	1	-	-	
2009	5	-	8	-	1	-	-	1	-	-	
2010	5	-	9	-	1	-	-	1	-	-	
2011	5	-	9	-	1	-	-	1	-	-	
2012	5	-	8	-	1	-	-	1	-	1	
2013	4	-	8	-	1	-	-	1	-	1	
2014	4	-	8	-	1	-	-	1	-	1	
2015	4	-	8	-	1	-	-	1	-	1	

자료 : 군산소방서

Fire-fighting Equipment

Unit : Each

Special Fire Vehicle														
방수 탑차 Drainage truck	화학차 Chemical truck				배연차 Exha- ust truck	구조 공작차 Rescue Vehicle	제독차 Detoxi- cation	화생 방차 Chem- ical truck	조명차 조연차 Flood- light truck	구조 버스 Rescue bus	펌프차 Pumper			
	소계 sub total	내폭 Inplore	고성능 HighPo wered	일반 Genera							소계	대형 Large size	중형 Middle size	소형 Small size
-	-	-	1	1	1	1	-	-	-	-	-	-	12	1
-	-	-	1	1	1	1	-	-	-	-	-	12	1	-
-	-	-	1	1	1	1	-	-	-	1	-	-	13	-
-	-	-	2		1	1	-	-	-	1	-	-	13	-
-	-	-	2	1	1	1	-	-	-	1	-	-	13	-
-	-	-	1	1	1	1	-	-	-	1	-	-	13	-
-	-	-	1	1	1	1	-	-	-	1	-	-	13	-
-	-	-	1	1	1	1	-	-	-	1	-	-	13	-
-	-	-	1	1	1	1	-	-	-	1	-	-	13	-

			행정차 Official duty car					기타 Others			
견인차 Wrecker	미분무 가스 소방차 Atomized gasfire trucks	기타(이 동체형, 이동정 비) Others	유조차 OilTank car	행정차 Passenger car			교육용 차 Educati onal car	이륜차 Twowh eeled vehicle	트레일 러 Trailer	헬기 Fireheli copter	소방 구조정 FireRes cueship
				승용차 Passen gercar	승합차 Bus	화물차 Truck					
-	-	-	-	2	-	1	-	-	2	-	-
-	-	-	-	2	-	1	-	-	2	-	-
-	-	-	-	2	-	1	-	-	2	-	-
-	-	-	-	2	-	1	-	-	2	-	-
-	-	-	-	2	-	1	-	-	2	-	-
-	-	-	-	2	-	1	-	-	2	-	-
-	-	-	-	2	-	1	-	-	3	-	-
-	-	3	-	3	1	1	-	-	3	-	-

Source : Gunsan Fire Station

20. 119 구급활동 실적

단위 : 건

연 별 Year	신 고 건 수 No.of cases reported	이 송 건 수 No.of patients transport ed	구급환자 유형별 Number of first-aid patients by type					
			계 Total	질병 Diseases			교통 사고 Traffic accident	추락/ 낙상 Fall
				고혈압 Hyperte nsion	당뇨 Diabetes	기타 Others		
2010	12,258	8,964	8,067	359	337	3,514	1,469	1,019
2011	13,059	9,598	9,958	481	314	4,054	1,534	1,287
2012	13,545	9,671	10,009	883	460	4,279	1,529	1,259
2013	13,879	9,565	9,942	1,610	917	3,301	1,412	1,328
2014	14,236	9,383	9,778	1,519	845	2,774	1,422	1,377
2015	15,111	10,021	10,329	1,723	945	1,405	1,517	1,350

자료 : 군산소방서

주 : 소방항공대는 미포함

21. 119 구조활동 실적

단위 : 건

연 별 Year	출 동 건 수 Number of cases	구조(처리)건수 Number of rescued cases				구조인원 (명) Rescued person	미처리 ¹⁾ (자체처리, 허위 등) Non-action
		계 Total	인명구조 Rescue	안전조치 Safety action	기타 Others		
2009	2,070	1,374	341	527	506	483	696
2010	2,226	1,288	352	555	381	446	743
2011	2,901	2,519	804	875	840	1,290	382
2012	3,558	2,857	667	1,474	716	939	701
2013	3,414	2,734	625	1,416	693	886	680
2014	3,575	2,817	619	1,435	763	566	758
2015	4,018	3,157	587	1,714	856	531	861

자료 : 군산소방서

주¹⁾ : 미처리는 출동했으나 이미 자력 구조 등으로 119구조대의 활동이 불필요한 경우

주²⁾ : 기타는 붕괴, 추락, 폭발, 약물, 자연재해, 고립, 유독물질, 자해범죄 등이 포함됨.

Performance of EMS Activity

Unit : case

사고부상 Wounded		이송 병원별 By medical facilities				
		계 Total	의 원 Clinics	일반병원 Hospitals	종합병원 General hospitals	기 타 Others
둔상 Traumatic shock	기 타 others					
156	1,213	10,409	551	202	8,443	1,213
199	1,382	9,956	525	267	8,757	407
211	1,388	10,009	677	1,889	5,952	1,491
224	1,150	9,861	359	820	8,454	228
200	1,641	9,825	310	930	8,494	91
123	3,266	10,329	272	890	9,140	27

Source : Gunsan Fire Station
 Note : Excluding fire air-corps in total

Performance of 119 Rescue Activity

Unit : case

사고종별 구조인원(명) Rescued person by accident								
계 Total	화 재 Fire	교통사고 Traffic	수 난 River	기계사고 Machinery	승강기 Elevator	산악사고 Mountain	갇 힘 Confine- ment	기 타 ²⁾ others
483	12	202	20	9	90	8	38	104
398	24	175	28	11	52	23	47	38
1,290	91	526	23	18	157	58	63	354
939	20	342	15	21	115	23	36	367
886	12	258	11	11	109	15	9	461
566	7	212	19	10	68	10	37	203
531	7	190	19	8	105	11	33	158

Source : Gunsan Fire Station
 Note : 1) "Non-action" is a case of unnecessary 119's activity due to self-rescue already even though 119 turn out

22. 재난사고 발생 및 피해현황

단위 : 건, 명, 천원

연 별 Year	합 계 Total			화 재 Fire incident		산 불 Forest fire	
	건 Case	인원 person		건 Case	인원 person	건 Case	인원 person
		남 Male	여 Female				
2008	1,628	2,163	288	2	17
2009	1,792	2,289	346	10	48
2010	1,669	2,804	267	8	11
2011	1,468	2,558	258	12	6
2012	1,920	2,919	224	17	7
2013	823	1,649	222	5	2
2014	1,118	1,430	229	8	4
2015	1,480	1,230	-	-	264	8	7

연 별 Year	유·도선 Barge		해 난 Marine accident		기 타 Others	
	건 Case	인 원 person	건 Case	인 원 person	건 Case	인 원 person
2008	-	-	28	2	51	57
2009	-	-	30	3	43	50
2010	-	-	149	646	38	45
2011	-	-	164	73	-	-
2012	-	-	84	397	-	-
2013	-	-	62	232	-	-
2014	-	-	38	260	41	11
2015	-	-

자료 : 안전총괄과

Calamities and Damage

Unit : case, person, 1,000won

붕괴 Collapse		폭발 Explosion		도로교통사고 Motor vehicle accident		환경오염 Environmental pollution	
건 Case	인원 person	건 Case	인원 person	건 Case	인원 person	건 Case	인원 person
1	-	-	-	1,243	2,102	-	-
-	-	-	-	1,323	2,226	2	-
1	1	1	1	1,316	2,103	-	-
-	-	-	-	1,040	2,473	-	-
-	-	2	3	1,603	2,502	-	-
1	-	4	-	531	1,412	-	-
1	-	1	-	804	1,422	-	-
-	-	-	-	1,216	1,222	-	-

인적피해 Casualties					재산피해 Damaged property		
인명피해 Number of casualties			이재민발생 Refugee		계 Total	부동산 Immovable	동산 Movable
사망 Death	부상 Injury	세대수 Household	인원 person				
2,163	44	2,119	-	-	1,798,000	498,000	1,300,000
2,239	42	2,197	-	-
2,162	59	2,103	-	-
2,558	69	2,489	-	-	1,092,948	507,040	585,908
2,919	34	2,885	14	22	1,822,165	778,541	1,043,624
1,649	27	1,622	10	16	1,770,894	977,453	793,441
1,855	44	2,048	-	-	1,845,994	1,004,984	841,010
-	-	-	-	-	753,974	406,156	347,818

Source : Safety Policy Division

23. 풍수해 발생

단위 : 명, ha, 천원

연 별 Year	사망 및 실종 Dead and missing		이재민 Refugees		침수면적 Flooded area
	남 Male	여 Female	남 Male	여 Female	
2008	-	-	4	4	-
2009	-	-	-	-	16
2010	-	-	-	-	4
2011	2	2	101	101	-
2012	-	-	18	18	3,445
2013	-	-	-	-	-
2014	-	-	-	-	-
2015	-	-	-	-	-

자료 : 안전총괄과

Damage from Storms and Floods

Unit : person, ha, 1000won

	피 해 액 Amount of damage				
	건 물 Building	선 박 Vessels	농경지 Farming land	공공시설 Public facilities	기 타 Others
109,620	15,000	55,197	-	8,700	30,723
15,750	2,000	1,050	2,200	-	10,500
4,570,585	-	82,161	-	4,150,933	337,491
4,005,026	85,200	6,878	110,688	3,802,260	-
13,265,000	1,525,000	157,000	14,270	10,438,000	1,130,730
-	-	-	-	-	-
-	-	-	-	-	-
-	-	-	-	-	-

Source : Safety Policy Division

24. 소방대상물 현황

단위 : 개 소

연별	계	아파트	기숙사	근린생활 시 설 Community Facilities	문화 및 집회시설 Stadiums	종교시설 Religious Facilities	판매시설 Stores	운수시설 Transport Facilities	통신촬영 시 설
Year	Total	Apartments	Dormitories	Facilities	Stadiums	Facilities	Stores	Facilities	
2008	5,979	-	-	4,642	215	-	34	-	17
2009	6,326	200	10	4,750	220	-	37	-	17
2010	6,529	200	12	4,930	229	-	38	-	16
2011	6,529	200	12	4,930	229	-	38	-	16
2012	8,276	209	12	5,333	19	203	35	9	17
2013	8,469	213	12	5,439	22	205	35	9	17
2014	10,532	233	12	6,742	20	213	38	8	-
2015	9,546	239	12	6,041	22	222	39	11	-

연별	공 장	창고시설	위험물저장 및처리시설 Facilities for storageand handlingofd- angerous objects	항공기및 자동차관련시설 Airplane and Automobile related Facilities	동·식물관련 시 설 Animal plant related Facilities	분뇨및 쓰레기 처리실 Waste and SoilTreatment Facilities	교정 및 군사시설 Correcti on andMilitary Facilities	방송통신시설 Broadca sting andCommuni cationFaillities	발전시설 Faillities for Electricity Generation
Year	Factories	Ware houses	Facilities	Facilities	Facilities	Facilities	Facilities	Facilities	Facilities
2008	406	175	207	110	97	17	1	-	-
2009	449	179	214	110	94	18	1	-	-
2010	534	179	214	109	94	21	1	-	-
2011	534	179	214	109	94	21	1	-	-
2012	600	186	210	87	101	18	1	17	2
2013	630	186	208	91	102	21	2	16	2
2014	656	302	212	100	220	326	6	15	4
2015	658	277	207	98	152	39	6	16	3

자료 : 안전총괄과

Facilities Subject to Fire-fighting Regulation

Unit : each

의료시설 Medical Facilities	교육 연구시설 Education and research Facilities	노유자시설 Facilities for old and youth	수련시설 Traning Facilities	운동시설 Sporting Facilities	업무시설 Business Facilities	숙박시설 Lodging Facilities	위락시설 Amusement Facilities
18	111	175	-	-	377	193	197
20	115	180	-	-	387	199	191
19	117	202	-	-	371	205	190
19	117	202	-	-	371	205	190
20	121	194	4	16	421	209	186
19	126	191	3	12	426	204	150
24	129	228	3	15	459	203	172
22	127	218	3	17	511	208	160

묘지관련 시설 Cemete ries	관광 휴게시설 Tourism Facilities	장례식장 Fueral halls	복합건축물 Complex buildings	지하가 Under ground arcades	지하구 Under ground tunnels	문화재 Cultural properties	복합건축물 Complex buildings
-	2	-	-	4	1	14	57
-	2	-	-	4	1	17	50
-	4	-	-	4	1	18	39
-	4	-	-	4	1	18	39
2	2	4	-	6	1	19	29
2	2	6	-	4	1	19	108
2	3	6	-	4	1	20	156
2	3	6	-	4	2	19	202

Source : Safety Policy Division

25. 교통사고 발생 (자동차)

단위 : 건, 명

연 별 Year	발생건수 cases		사망자 Killed		부상자 Injured	
		자동차 1만대당 Per 10 thousand automobile		인구 10만명당 Per 100 thousand person		인구 10만명당 Per 100 thousand person
2008	1,243	101	40	15	2,102	796
2009	1,309	119	44	16	2,199	814
2010	1,316	125	54	20	2,103	744
2011	1,489	136	41	15	2,473	915
2012	1,603	133	31	10	2,471	823
2013	1,516	120	49	18	2,361	848
2014	1,751	134	43	14	2,748	916
2015	1,790	137	35	11	2,819	939

자료 : 군산경찰서

Traffic Accidents (Automobile)

Unit : Case, Person

사고 유형별 By type of traffic accident				자동차 종류별 by kind of vehicle					
차대사람 Vehicle to person	차대차 Vehicle to vehicle	차량단독 Vehicle only	철도 건널목 Railway crossing	승용차 Passenger car	승합차 Bus	화물 Truck	특수 Special car	이륜 Motor cycle	기타 Other
264	932	47	-	860	78	174	-	84	47
293	967	49	-	928	83	192	-	69	37
304	957	55	-	943	71	178	-	75	49
311	1,119	68	-	1,055	98	212	-	81	51
336	1,202	65	-	1,097	91	247	-	53	44
354	1,099	59	-	1,807	64	207	-	52	67
359	1,328	64	-	1,248	70	240	-	111	82
372	1,353	64	1	1,295	68	233	-	103	91

Source : Gunsan Police Station

26. 자동차 단속 및 처리

단위 : 건

연 별 Year	건 수 Case	위반사항 By violation					
		중앙선 침범 Center Lane	속 도 Speed limit	추 월 Over passing	회 전 U-turn	음주운전 Drunk driving	무면허 Non-licen se
2008	39,584	59	26,201	106	-	2,524	556
2009	52,622	51	27,943	-	43	2,327	664
2010	73,092	38	31,857	-	41	2,181	575
2011	52,144	44	35,997	-	-	1,755	599
2012	61,873	20	49,676	9	45	1,543	536
2013	75,233	70	54,887	-	66	1,874	471
2014	88,567	206	55,440	12	35	1,761	429
2015	86,329	83	59,089	-	29	1,463	275

연 별 Year	차종별 By type of automobile					용도별
	승합차 Bus	승용차 Passenger car	화물차 Truck	이륜차 Motorcycle	기 타 (특수차) Others	사업용 Business
2008	2,229	29,683	4,373	1,545	1,754	3,822
2009	2,473	33,730	12,473	956	2,914	7,308
2010	3,676	47,297	12,764	6,712	2,563	7,461
2011	3,729	37,386	7,068	2,463	1,396	5,646
2012	4,045	48,036	7,448	501	710	5,930
2013	4,349	59,776	9,224	1,237	647	6,946
2014	4,284	71,139	10,939	1,369	845	7,211
2015	3,595	68,852	11,611	1,335	936	6,343

자료 : 군산경찰서

Traffic Regulation and Punishment of Violations

Unit : Case

위반사항 By violation								
차로위반 Line	신호위반 Signal	정원초과 Over capacity	주정차 Illegal parking	불법영업 Illegal business	적재초과 Over loaded	정비불량 Poor main-tenance	안전띠 미착용 Safety belt	기 타 Other
354	4,170	-	43	-	115	-	1,491	3,965
29	5,455	2	47	-	140	-	8,929	6,992
5	5,106	1	54	-	134	-	14,060	19,040
-	3,986	-	-	-	-	-	3,774	5,989
4	1,129	4	22	-	166	-	265	8,454
10	8,399	10	33	-	148	-	5,928	3,337
1	7,787	1	46	-	70	-	13,794	8,985
48	12,467	1	66	-	114	-	8,077	4,617

By use		처리상황 By punishment			
비사업용 Non Business	기 타 Other	입 건 Prosecuted	즉 심 Simple judgement	통고처분 Notice	기 타 Others
34,336	1,426	3,151	1	12,953	-
43,585	1,653	3,076	3	23,652	-
63,931	1,617	2,830	-	40,807	-
45,746	650	2,354	-	11,506	-
54,448	362	2,143	-	4,483	-
68,121	166	2,410	-	75,233	-
81,167	198	2,247	9	88,576	-
79,749	237	1,760	1,995	11,949	-

Source : Gunsan Police Station

27. 운전면허 소지자

단위 : 명 Unit : Person

연별 및 성별 Year & Sex	총 수 Total	제 1 종 1 st Class			
		대 형 Large-size	보 통 General	소 형 Small-size	
2010	142,654	103,235	17,872	85,363	...
2011	146,389	105,388	18,118	87,252	...
2012	152,162	108,517	18,712	89,786	...
2013	154,656	109,984	19,141	90,822	...
2014	157,727	111,620	19,629	91,971	...
2015	161,453	113,676	20,133	93,518	...
남	97,692	84,974	19,768	65,182	...
여	63,761	28,702	365	28,336	...

Number Of Driver's License Holders

연별 및 성별 Year & Sex	특 수 Special	제 2 종 2nd Class			
		보 통 General	소 형 Small-size	원 동 기 Motor	
2010	-	39,419	36,749	39	2,631
2011	18	41,001	38,366	40	2,595
2012	19	43,645	41,070	34	2,541
2013	21	44,672	42,222	37	2,413
2014	20	46,107	43,744	33	2,330
2015	25	47,777	45,512	35	2,230
남	24	12,718	10,697	34	1,987
여	1	35,059	34,815	1	243

자료 : 군산경찰서

Source : Gunsan Police Station

XVII. 전북통계
JEONBUK STATISTICS

XVII. 전북통계 JEONBUK STATISTICS

1. 행정구역	AREA AND NUMBER OF ADMINISTRATIVE UNIT
2. 토지지목별현황	AREA OF LAND CATEGORY
3. 시·군별세대 및 인구	HOUSEHOLDS AND POPULATION BY SI AND GUN
4. 사업체총괄	SUMMARY OF ESTABLISHMENTS (CITY·COUNTY)
5. 농가 및 농가인구	FARM HOUSEHOLDS AND POPULATION
6. 경지면적	AREA OF CULTIVATED LAND
7. 주택현황 및 보급률	TYPE OF HOUSING UNITS AND HOUSING SUPPLY RATE
8. 시·군별 자동차등록	REGISTERED MOTOR VEHICLES BY SI, Gun
9. 의료기관	NUMBER OF MEDICAL INSTITUTIONS

1. 행정 구역

단위 : km², %, 개소

연 별 시군별	면적 Area	구성비 Rate	시·군·구 City·County·District				읍·면·동 ²⁾		
			시 City	군 County	구 ¹⁾ District	읍 Eup	면 Myeon		
2008	8,061.41	100.0%	16	6	8	2	241	14	145
2009	8,061.40	100.0%	16	6	8	2	241	14	145
2010	8,066.76	100.0%	16	6	8	2	241	14	145
2011	8,067.14	100.0%	16	6	8	2	241	14	145
2012	8,066.77	100.0%	16	6	8	2	241	14	145
2013	8,066.48	100.0%	16	6	8	2	241	14	145
2014	8,067.35	100.0%	16	6	8	2	241	15	144
2015	8,067.7	100%	31	11	16	4	241	15	144
전주시	205.6	2.5%	3	1		2	33	-	-
군산시	396.0	4.9%	16	6	8	2	27	1	10
익산시	506.5	6.3%	1	1	0	0	29	1	14
정읍시	692.8	8.6%	1	1	0	0	23	1	14
남원시	752.2	9.3%	1	1	0	0	23	1	15
김제시	544.8	6.8%	1	1	0	0	19	1	14
완주군	821.2	10.2%	1	0	1	0	13	3	10
진안군	789.1	9.8%	1	0	1	0	11	1	10
무주군	631.9	7.8%	1	0	1	0	6	1	5
장수군	533.3	6.6%	1	0	1	0	7	1	6
임실군	597.3	7.4%	1	0	1	0	12	1	11
순창군	495.9	6.1%	1	0	1	0	11	1	10
고창군	607.9	7.5%	1	0	1	0	14	1	13
부안군	493.1	6.1%	1	0	1	0	13	1	12

자료 : 자치행정과

주¹⁾ : 구는 일반구(비자치구)임

주²⁾ : 읍·면·동은 읍, 면, 행정동의 합계임

주³⁾ : 통·리는 통, 행정리의 합계임

AREA AND NUMBER OF ADMINISTRATIVE UNIT

Unit : km², %, Each

Eup·Myeon·Dong		통·리 ³⁾			반 Ban	출장소 Branch Office			Year & City, County
동 Dong		통 Tong	리 Ri	도 Province		시군 City & County	읍면 Eup & Myeon		
행정 Adm.	법정 Legal		행정 Adm.						
82	216	7,830	2,753	5,077	23,328	-	-	-	2008
82	216	7,871	2,777	5,094	23,464	-	-	-	2009
82	216	7,921	2,820	5,101	23,715	-	-	-	2010
82	246	7,966	2,849	5,117	23,883	-	-	-	2011
82	246	7,851	2,727	5,124	23,591	-	-	-	2012
82	246	7,881	2,752	5,129	23,679	-	1	-	2013
82	246	7,906	2,766	5,140	23,767	-	1	-	2014
82	246	7,960	2,809	5,151	23,907	-	1	-	2015
33	83	1,237	1,237	-	6,609	-	-	-	Jeonju-si
16	52	792	455	337	2,599	-	-	-	Gunsan-si
14	31	1,120	539	581	3,267	-	1	-	Iksan-si
8	27	782	227	555	2,157	-	-	-	Jeongup-si
7	23	495	154	341	1,416	-	-	-	Namwon-si
4	30	739	197	542	1,514	-	-	-	Gimje-si
-	-	496	-	496	1,000	-	-	-	Wanju-gun
-	-	308	-	308	540	-	-	-	Jinan-gun
-	-	150	-	150	463	-	-	-	Muju-gun
-	-	206	-	206	460	-	-	-	Jangsu-gun
-	-	256	-	256	739	-	-	-	Imsil-gun
-	-	305	-	305	630	-	-	-	Sunchang-gun
-	-	564	-	564	1,388	-	-	-	Gochang-gun
-	-	510	-	510	1,125	-	-	-	buan-gun

Source : Administrative Support Office

Note : 1) District is general (non-autonomy) District

2) Eup, Myon and Dong are total of administrative Dong

3) Tong and Ri are total administrative Ri

2. 토지 지목별 현황

단위 : m²

연 별 시군별	계 Total	전 Dry paddy	답 Rice paddy	과 수 원 Orchard
2008	8,061,413,008.1	645,282,781.8	1,570,383,120.9	9,313,762.0
2009	8,061,401,300.2	642,991,341.0	1,565,603,442.9	9,484,920.1
2010	8,066,755,163.5	641,707,882.9	1,562,035,648.6	9,593,579.1
2011	8,067,075,955.1	646,318,391.6	1,557,056,277.3	11,000,961.2
2012	8,066,593,527.7	646,743,415.8	1,548,523,047.0	11,592,651.0
2013	8,066,435,315.1	644,388,890.8	1,540,314,089.9	11,665,794.7
2014	8,067,249,356.3	641,664,113.7	1,529,765,713.2	11,864,414.7
2015	8,066,810,115.4	640,150,071.4	1,520,514,919.6	12,542,121.2
전주시	205,531,202.1	16,839,564.9	39,445,453.2	533,052.0
군산시	395,856,036.2	20,427,317.2	132,972,450.8	188,886.0
익산시	506,544,143.0	54,668,051.5	201,340,940.5	596,357.0
정읍시	692,844,200.1	73,850,057.2	175,836,934.8	454,775.0
남원시	752,199,662.7	40,796,324.7	126,307,738.6	2,374,380.7
김제시	544,754,026.8	54,733,862.7	219,687,194.1	1,320,547.2
완주군	820,969,405.2	45,617,312.0	81,659,263.6	1,026,261.5
진안군	789,175,441.6	40,197,345.5	47,441,095.8	388,039.0
무주군	631,846,586.9	36,721,255.2	31,539,359.3	307,342.2
장수군	533,266,486.8	30,773,724.8	47,528,220.1	3,850,532.6
임실군	597,340,032.4	41,193,201.2	60,214,206.7	541,932.0
순창군	495,967,250.6	37,290,415.6	72,819,940.7	352,584.0
고창군	607,853,265.4	93,391,947.7	141,675,539.9	497,969.0
부안군	492,662,375.6	53,649,691.2	142,046,581.5	109,463.0

자료 : 토지정보과

AREA OF LAND CATEGORY

Unit : m²

목장용지 Pasture	임 야 Forest Field	광 천 지 Mineral Spring Site	염 전 Saltern	대 지 Building Land	Year & City, County
38,389,618.3	4,541,987,031.8	305.2	5,994,997.0	195,897,541.8	2008
38,550,699.9	4,537,782,548.6	305.2	5,979,536.0	197,708,019.1	2009
38,664,038.8	4,534,025,305.1	307.7	5,979,536.0	199,636,585.2	2010
39,532,573.2	4,515,545,601.7	307.7	5,971,012.0	202,377,515.8	2011
39,678,549.2	4,506,349,962.7	307.7	5,951,958.0	204,212,144.5	2012
39,707,922.0	4,501,253,707.1	307.7	5,951,958.0	206,396,091.3	2013
39,593,442.8	4,493,603,498.7	307.7	5,951,958.0	209,669,254.0	2014
39,656,888.5	4,486,725,492.3	307.7	5,951,958.0	213,693,821.0	2015
137,576.0	67,721,512.1	-	-	29,949,195.2	Jeonju-si
561,909.4	79,680,388.6	-	3,153,279.0	23,650,405.0	Gunsan-si
2,270,965.1	113,885,416.6	-	-	26,618,998.0	Iksan-si
4,588,002.8	321,500,798.8	-	-	19,241,302.4	Jeongup-si
6,770,090.5	474,622,473.0	-	-	14,267,812.5	Namwon-si
3,188,457.9	117,139,661.4	-	516,300.0	19,231,091.0	Gimje-si
1,658,510.1	589,259,505.5	249.7	-	16,059,197.1	Wanju-gun
3,435,001.5	610,663,024.1	-	-	7,184,193.5	Jinan-gun
1,363,540.0	513,450,126.5	-	-	6,130,513.6	Muju-gun
3,386,869.5	400,235,179.1	-	-	5,667,046.4	Jangsu-gun
2,780,138.6	408,769,111.6	-	-	8,165,311.3	Imsil-gun
2,158,409.4	326,658,939.4	-	-	7,628,796.3	Sunchang-gun
4,885,281.4	263,485,486.4	58.0	1,767,362.0	16,610,670.2	Gochang-gun
2,472,136.3	199,653,869.2	-	515,017.0	13,289,288.5	buan-gun

Source : Land Information Division

토지 지목별 현황(속1)

단위 : m²

연 별	공장용지	학교용지	주차장	주유소용지	창고용지
시군별	Factory site	School site	Parking lot	Service station site	Warehouse site
2008	43,127,536.2	21,446,898.6	925,166.3	1,183,433.0	3,993,712.8
2009	43,733,503.4	21,519,951.0	1,052,110.9	1,240,535.2	4,479,904.2
2010	45,391,551.7	21,567,409.6	1,188,587.6	1,284,961.4	4,892,700.5
2011	46,452,747.5	21,556,287.9	1,409,525.1	1,306,895.2	5,267,944.2
2012	47,246,146.9	21,706,257.1	1,470,560.7	1,339,835.9	5,811,976.1
2013	50,448,441.4	21,678,692.8	1,606,677.6	1,372,761.0	6,304,498.8
2014	52,913,847.9	21,668,933.7	1,757,247.6	1,404,863.0	6,742,675.2
2015	54,964,199.1	21,982,838.1	1,863,756.8	1,419,089.7	7,189,279.4
전주시	3,097,120.1	5,397,562.8	280,874.4	332,864.0	483,446.9
군산시	19,124,132.0	2,960,292.5	265,395.2	179,140.4	727,954.0
익산시	9,418,869.2	2,858,910.9	196,016.8	227,451.6	1,088,557.1
정읍시	3,550,511.1	1,629,693.6	218,328.2	89,093.0	693,658.3
남원시	1,973,364.5	1,228,509.8	138,598.2	73,434.0	454,913.6
김제시	5,272,608.1	1,468,821.0	159,733.9	129,920.6	1,032,767.7
완주군	6,825,687.9	1,612,955.7	167,833.7	148,822.9	748,867.2
진안군	769,740.3	512,345.8	100,519.8	15,229.0	191,152.2
무주군	461,240.0	437,175.0	52,311.8	30,735.0	207,330.1
장수군	623,919.2	509,783.0	9,603.6	19,368.0	291,827.2
임실군	740,657.9	687,370.0	65,744.3	45,134.0	183,415.8
순창군	1,008,287.1	548,838.0	11,636.9	20,982.0	167,994.6
고창군	1,102,149.3	1,115,821.0	74,776.1	42,510.2	476,514.3
부안군	995,912.4	1,014,759.0	122,383.9	64,405.0	440,880.4

자료 : 토지정보과

AREA OF LAND CATEGORY(Cont'd 1)

Unit : m²

도 로 Road	철도용지 Railway	하 천 River	제 방 Bank	구 거 Ditch	Year & City , County
264,581,195.1	7,739,215.4	274,761,723.5	18,122,352.1	193,050,144.4	2008
270,070,280.3	7,684,984.4	271,877,208.7	18,090,838.1	192,367,005.7	2009
273,408,889.9	7,679,206.5	271,885,783.7	18,945,646.6	192,363,660.2	2010
277,995,990.2	7,600,360.7	272,579,451.0	19,141,940.4	192,152,295.7	2011
288,883,161.9	7,917,040.7	272,562,522.9	19,306,987.2	191,964,544.8	2012
295,431,497.9	7,885,359.3	272,630,886.2	19,357,223.2	191,805,670.6	2013
301,157,399.4	8,859,892.7	273,459,258.9	19,916,337.9	190,900,443.1	2014
306,988,793.5	8,840,288.3	273,987,329.6	20,144,512.2	190,546,240.1	2015
16,852,441.1	900,752.6	8,995,434.5	1,580,136.4	4,040,523.3	Jeonju-si
23,675,576.8	1,213,095.8	35,748,140.0	1,913,958.0	13,482,632.3	Gunsan-si
30,338,476.9	1,535,701.1	22,245,199.5	2,001,979.2	2,189,652.6	Iksan-si
27,914,379.6	1,602,026.0	14,229,006.0	2,774,423.3	23,190,195.7	Jeongup-si
28,409,339.4	1,373,171.8	19,946,936.2	2,096,799.7	20,211,451.6	Namwon-si
26,902,768.5	674,528.0	53,780,741.3	1,870,452.0	22,133,176.5	Gimje-si
23,873,140.8	489,080.0	22,184,745.2	1,986,200.6	11,149,339.4	Wanju-gun
14,944,844.1	-	17,743,296.3	586,291.7	3,993,691.1	Jinan-gun
13,649,676.7	-	17,633,871.6	385,672.0	4,268,278.7	Muju-gun
15,954,295.1	-	11,356,260.4	415,533.0	6,013,882.8	Jangsu-gun
18,356,686.3	910,395.0	12,193,947.0	94,447.6	11,467,606.4	Imsil-gun
15,360,997.8	141,538.0	12,481,087.0	1,056,033.6	12,234,137.5	Sunchang-gun
28,033,617.9	-	7,906,146.6	1,265,506.6	20,157,252.6	Gochang-gun
22,722,552.5	-	17,542,518.0	1,517,078.5	16,014,419.6	Buan-gun

Source : Land Information Division

토지 지목별 현황(속2)

단위 : ㎡

연 별 시군별	유 지 Marsh	양어장 Fish farm	수도용지 Water reservoirs	공 원 Park	체육용지 Sporting facilities site
2008	143,183,045.4	1,186,351.0	2,921,666.5	4,437,344.0	10,592,919.9
2009	147,465,542.2	1,259,639.9	2,962,271.9	4,562,510.5	11,183,381.9
2010	148,148,668.6	1,307,563.7	2,974,062.9	4,775,525.7	11,418,617.9
2011	148,602,702.2	1,409,257.1	2,977,635.1	5,018,761.6	11,684,773.9
2012	148,752,029.7	1,452,499.3	2,998,756.0	5,147,760.9	12,543,575.0
2013	148,624,804.5	1,442,188.8	3,110,242.3	5,861,654.5	13,950,310.9
2014	148,589,450.4	1,498,726.2	3,122,322.7	6,862,312.7	14,961,437.5
2015	148,662,026.0	1,541,313.0	3,150,280.9	7,778,399.3	15,436,317.0
전주시	1,570,801.6	36,754.4	243,853.4	1,595,115.7	925,953.0
군산시	9,238,914.3	93,622.0	596,274.0	2,054,340.5	2,968,272.0
익산시	3,943,044.6	199,220.9	415,429.7	1,024,513.8	1,255,831.0
정읍시	13,837,776.6	76,182.5	257,240.2	220,454.2	1,220,459.0
남원시	3,238,026.9	30,288.0	77,698.9	250,660.9	1,836,757.1
김제시	6,761,143.8	167,342.3	118,674.0	323,254.6	820,438.2
완주군	9,259,219.1	52,374.0	885,308.7	1,216,840.2	494,300.9
진안군	38,270,382.7	16,882.0	41,883.5	358,743.6	95,114.0
무주군	1,424,308.6	9,127.0	47,834.0	22,868.8	1,950,247.6
장수군	3,471,580.1	1,208.0	101,553.7	196,278.3	1,007,694.6
임실군	22,531,501.2	61,169.0	78,419.7	92,474.5	281,027.0
순창군	3,363,349.0	62,392.0	49,768.4	81,344.5	485,643.0
고창군	16,036,813.9	540,077.0	48,692.7	118,920.8	1,950,908.6
부안군	15,715,163.6	194,673.9	187,650.0	222,588.9	143,671.0

자료 : 토지정보과

AREA OF LAND CATEGORY(Cont'd 2)

Unit : ㎡

유 원 지 Recreation area	종교용지 Religious site	사 적 지 Historical site	묘 지 Grave yard	잡 종 지 Miscellaneous area	Year & City, County
1,809,822.8	3,154,115.6	648,506.6	20,388,002.2	36,910,697.9	2008
1,860,375.8	3,258,180.8	668,564.6	20,287,633.2	37,676,064.7	2009
1,954,300.8	3,361,213.8	668,429.6	20,271,207.2	41,624,292.2	2010
1,979,746.6	3,487,304.3	668,429.6	20,170,453.2	45,947,713.4	2011
2,167,310.6	3,590,963.7	679,595.6	20,109,101.8	47,890,865.0	2012
2,231,512.5	3,697,854.8	679,595.6	20,006,646.8	48,630,034.1	2013
2,246,342.5	3,825,591.5	679,595.6	19,919,823.7	54,650,151.3	2014
2,349,706.5	3,894,296.0	703,817.4	19,779,627.3	56,352,425.5	2015
113,904.0	652,769.6	97,788.4	397,508.0	3,309,244.5	Jeonju-si
50,810.0	380,581.2	19,829.0	1,175,909.3	19,352,530.9	Gunsan-si
257,490.6	702,211.7	249,944.0	1,544,487.7	5,470,425.4	Iksan-si
114,445.9	262,668.0	183,469.0	1,943,225.5	3,365,093.4	Jeongup-si
649,181.0	247,834.5	89,986.0	1,397,102.7	3,336,787.9	Namwon-si
208,295.0	348,111.9	-	2,996,945.0	3,767,190.1	Gimje-si
31,667.0	434,491.4	36,033.0	1,131,235.0	2,960,963.0	Wanju-gun
112,824.0	171,532.0	831.0	1,030,370.0	911,069.1	Jinan-gun
85,591.0	93,458.0	790.0	1,005,278.0	568,656.2	Muju-gun
286,982.0	98,554.0	8,667.0	829,716.0	628,208.3	Jangsu-gun
100,252.0	93,335.0	532.0	1,447,819.1	5,644,197.2	Imsil-gun
41,112.0	68,050.7	3,333.0	1,243,990.0	627,650.1	Sunchang-gun
29,787.0	163,686.0	4,874.0	2,122,013.0	4,348,883.2	Gochang-gun
267,365.0	177,012.0	7,741.0	1,514,028.0	2,061,526.2	Buan-gun

Source : Land Information Division

3. 시·군별 세대 및 인구(주민등록인구)

단위 : 세대, 명

연 별 Year	세 대 No. of househol ds	등 록 인 구 Population					
		합 계 Total			한국인 Korean		
		남 Male	여 Female	남 Male	여 Female		
2009	720,993	1,874,427	934,144	940,283	1,854,508	924,480	930,028
2010	740,650	1,889,115	941,145	947,970	1,868,963	931,481	937,482
2011	754,479	1,895,882	945,180	950,702	1,874,031	934,002	940,029
2012	760,189	1,895,371	944,695	950,676	1,873,341	933,386	939,955
2013	766,699	1,896,032	944,806	951,226	1,872,965	932,894	940,071
2014	774,562	1,896,646	944,734	951,912	1,871,560	931,536	940,024
2015	782,986	1,895,905	944,040	951,865	1,869,711	930,255	939,456
전주시	254,710	658,211	324,048	334,163	652,282	321,515	330,767
군산시	114,382	283,931	144,954	138,977	278,398	141,328	137,070
익산시	122,857	306,369	152,832	153,537	302,061	150,621	151,440
정읍시	52,203	118,137	58,647	59,490	115,977	57,335	58,642
남원시	37,213	85,800	42,004	43,796	84,856	41,634	43,222
김제시	41,438	90,618	45,214	45,404	88,721	43,957	44,764
완주군	40,750	97,544	50,095	47,449	95,303	48,889	46,414
진안군	12,571	26,513	13,217	13,296	26,203	13,116	13,087
무주군	11,821	25,470	12,557	12,913	25,220	12,484	12,736
장수군	10,909	23,681	11,697	11,984	23,277	11,521	11,756
임실군	14,269	30,631	15,501	15,130	30,271	15,368	14,903
순창군	13,784	30,611	14,811	15,800	30,248	14,679	15,569
고창군	28,671	60,897	30,078	30,819	60,046	29,672	30,374
부안군	27,408	57,492	28,385	29,107	56,848	28,136	28,712

자료 : 정책기획관실

주¹⁾ : 외국인세대 제외

HOUSEHOLDS AND POPULATION BY SI AND GUN

Unit : household, Person

	외국인 Foreigner		세대당 인구 Person per household	65세이상 고령자 Person 65 years old & over	인구밀도 Population density	면적 (km ²) Area	Year & City, County
	남 Male	여 Female					
	19,919	9,664					
20,152	9,664	10,488	2.4	284,633	391.9	8,066.8	2010
21,851	11,178	10,673	2.5	292,062	232.3	8,067.5	2011
22,030	11,309	10,721	2.5	303,586	232.2	8,066.5	2012
23,067	11,912	11,155	2.5	312,764	235.1	8,066.5	2013
25,086	13,198	11,888	2.4	322,626	235.1	8,067.2	2014
26,194	13,785	12,409	2.4	333,524	235.0	8,066.5	2015
5,929	2,533	3,396	2.6	78,948	3,201.4	205.6	Jeonju-si
5,533	3,626	1,907	2.5	41,317	717.2	395.9	Gunsan-si
4,308	2,211	2,097	2.5	47,026	604.9	506.5	Iksan-si
2,160	1,312	848	2.3	27,944	170.5	692.8	Jeongup-si
944	370	574	2.3	20,468	114.1	752.2	Namwon-si
1,897	1,257	640	2.2	24,524	166.3	544.8	Gimje-si
2,241	1,206	1,035	2.4	18,326	118.9	820.1	Wanju-gun
310	101	209	2.1	8,110	33.6	789.1	Jinan-gun
250	73	177	2.2	7,441	40.3	631.9	Muju-gun
404	176	228	2.2	6,832	44.4	533.3	Jangsu-gun
360	133	227	2.1	9,529	51.3	597.3	Imsil-gun
363	132	231	2.2	9,184	61.7	496.0	Sunchang-gun
851	406	445	2.1	17,656	100.2	607.9	Gochang-gun
644	249	395	2.1	16,219	116.6	493.1	Buan-gun

Source : Policy Planning Office

Note : 1) Excepting foreign Households

4. 사업체 총괄(시·군별)

단위 : 개소, 명

연별 및 산업별 Year & Industry	합 계 Total					조 직 형 태 별			
	사업체수 Establishments		종사자수 Workers			개 인 Indivisuals		회사법인 Incorporated company	
	여성 대표자	계 Total	남성 Male	여성 Female	사업체 Estab.	종사자 Workers	사업체 Estab.	종사자 Workers	
2008	119,821	45,736	512,017	294,148	217,869	98,848	220,577	8,577	162,946
2009	122,658	47,343	544,469	313,156	231,313	100,601	230,994	9,232	175,448
2010	124,705	48,314	565,516	324,267	241,249	101,722	232,716	10,067	193,817
2011	128,740	50,276	581,101	331,339	249,762	104,407	242,368	11,381	199,311
2012	135,999	53,258	603,121	341,518	261,603	109,604	251,214	12,597	208,990
2013	139,656	54,506	624,407	354,019	270,388	111,600	253,979	13,667	218,113
2014	144,902	56,382	646,651	366,732	279,919	114,401	260,028	15,258	225,511
2015	146,691	57,182	667,386	375,777	291,609	115,921	263,453	15,575	234,054
전주시	52,351	20,804	230,018	120,064	109,954	42,984	103,167	5,670	74,225
군산시	22,242	9,096	108,014	66,659	41,355	17,788	40,310	2,611	46,353
익산시	22,898	8,786	107,973	59,908	48,065	18,439	41,531	2,385	41,942
정읍시	8,868	3,470	36,490	19,924	16,566	6,903	14,418	815	11,264
남원시	7,191	2,754	26,643	14,101	12,542	5,637	11,402	613	6,262
김제시	7,052	2,448	32,312	19,058	13,254	5,113	11,135	928	12,332
완주군	6,378	2,278	48,087	32,755	15,332	4,613	11,841	902	24,500
진안군	1,845	695	7,878	4,582	3,296	1,259	2,614	191	1,676
무주군	2,275	883	8,817	5,091	3,726	1,785	3,556	192	2,099
장수군	1,454	552	6,230	3,425	2,805	1,045	2,076	106	1,252
임실군	2,248	779	9,848	5,599	4,249	1,539	2,778	210	2,332
순창군	2,165	834	8,714	4,808	3,906	1,466	2,877	194	2,061
고창군	4,940	1,876	17,590	9,942	7,648	3,541	6,891	441	4,105
부안군	4,784	1,927	18,772	9,861	8,911	3,809	8,857	317	3,651

자료 : 정책기획관실 「전라북도사업체조사보고서」, 사업체구분별 자료는 2017년 6월말에 업데이트 예정임.

SUMMARY OF ESTABLISHMENTS (CITY·COUNTY)

Unit : each, Person

Type of Legal Organization				사업체구분별 By type of establishment						Year & City, County
회사외법인 Other Juridical		비 법인 Non Juridical		단 독 A Single unit		공장, 지사 Factory, Branch office		본사, 본부 Head office		
사업체 Estab.	종사자 Workers	사업체 Estab.	종사자 Workers	사업체 Estab.	종사자 Workers	사업체 Estab.	종사자 Workers	사업체 Estab.	종사자 Workers	
6,370	110,510	6,026	17,984	114,802	397,735	4,365	84,498	654	29,784	2008
6,446	119,001	6,379	19,026	117,233	423,553	4,552	87,524	873	33,392	2009
6,262	118,511	6,654	20,472	118,473	428,479	5,194	98,463	1,038	38,574	2010
6,182	118,372	6,770	21,050	121,993	435,907	5,527	105,473	1,220	39,721	2011
6,696	121,239	7,102	21,678	128,432	452,217	6,339	110,407	1,228	40,497	2012
7,043	127,251	7,346	25,064	131,858	464,219	6,515	115,413	1,283	44,775	2013
7,833	135,006	7,410	26,106	136,469	480,565	7,051	120,837	1,382	45,249	2014
7,859	143,121	7,336	26,758	138,448	497,370	68,82	124,925	1,361	45,091	2015
1,556	44,477	2,141	8,149	-	-	-	-	-	-	Jeonju-si
809	17,607	1,034	3,744	-	-	-	-	-	-	Gunsan-si
929	19,623	1,145	4,877	-	-	-	-	-	-	Iksan-si
626	8,718	524	2,090	-	-	-	-	-	-	Jeongup-si
585	7,877	356	1,102	-	-	-	-	-	-	Namwon-si
581	7,541	430	1,304	-	-	-	-	-	-	Gimje-si
516	10,516	347	1,230	-	-	-	-	-	-	Wanju-gun
249	3,154	146	434	-	-	-	-	-	-	Jinan-gun
188	2,818	110	344	-	-	-	-	-	-	Muju-gun
191	2,520	112	382	-	-	-	-	-	-	Jangsu-gun
320	4,203	179	535	-	-	-	-	-	-	Imsil-gun
318	3,189	187	587	-	-	-	-	-	-	Sunchang-gun
572	5,380	386	1,214	-	-	-	-	-	-	Gochang-gun
419	5,498	239	766	-	-	-	-	-	-	Buan-gun

Source : Policy Planning Office 「Report on the sensus of establishments by Jeonbuk」

5. 농가 및 농가인구

단위 : 가구, 명

연 별 Year	농 가 Farm households		
		전 업	겸 업
		Full-time	Part-time
2008	112,607	69,686	42,920
2009	111,645	66,247	45,398
2010	109,433	61,118	48,315
2011	104,734	61,235	43,499
2012	105,759	61,383	44,376
2013	105,880	61,248	44,632
2014	104,036	60,150	43,886
2015	100,362	60,098	40,264
전주시	7,643	3,066	4,577
군산시	7,074	3,606	3,468
익산시	10,577	6,252	4,325
정읍시	9,957	6,941	3,016
남원시	8,771	5,540	3,231
김제시	8,624	5,933	2,691
완주군	7,921	4,577	3,344
진안군	4,033	2,560	1,473
무주군	3,912	2,338	1,574
장수군	4,199	2,424	1,775
임실군	4,729	3,064	1,665
순창군	4,864	2,904	1,960
고창군	8,832	5,590	3,242
부안군	9,226	5,303	3,923

자료 : 통계청 『농업조사』, 『농림어업총조사(0,5년)』

FARM HOUSEHOLDS AND POPULATION

Unit : household, Person

농가인구	Number of farm population		Year & City, County
	남 Male	여 Female	
290,123	140,606	149,517	2008
285,585	138,343	147,242	2009
277,611	135,598	142,013	2010
259,552	127,793	131,759	2011
263,112	129,519	133,593	2012
258,880	126,892	131,988	2013
250,581	122,465	128,116	2014
227,431	111,688	115,743	2015
20,792	10,396	10,396	Jeonju-si
16,618	8,247	8,371	Gunsan-si
25,402	12,701	12,701	Iksan-si
21,129	10,409	10,720	Jeongup-si
19,363	9,290	10,073	Namwon-si
19,664	9,861	9,803	Gimje-si
19,156	9,526	9,630	Wanju-gun
8,546	4,210	4,336	Jinan-gun
8,643	4,204	4,439	Muju-gun
9,658	4,706	4,952	Jangsu-gun
9,974	4,876	5,098	Imsil-gun
10,233	4,818	5,415	Sunchang-gun
19,376	9,442	9,934	Gochang-gun
18,877	9,002	9,875	Buan-gun

Source : National Statistical Office

6. 경 지 면 적

단위 : ha, %

연 별 Year	경지 Farmland		
	합 계 Total	논 Rice Paddy	밭 Dry Paddy
2008	208,521	156,208	52,313
2009	205,668	146,164	59,504
2010	203,899	143,222	60,677
2011	202,755	141,036	61,719
2012	206,220	142,131	64,088
2013	204,593	141,875	62,720
2014	204,612	137,883	66,729
2015	203,559	134,380	69,179
전주시	5,277	3,299	1,978
군산시	14,605	13,241	1,364
익산시	24,136	18,742	5,395
정읍시	23,447	14,955	8,491
남원시	15,242	10,963	4,279
김제시	27,828	21,395	6,433
완주군	11,933	5,049	6,883
진안군	7,594	2,599	4,995
무주군	5,433	1,586	3,847
장수군	7,270	3,240	4,030
임실군	7,700	4,433	3,268
순창군	9,794	6,284	3,510
고창군	24,484	13,967	10,517
부안군	18,817	14,628	4,189

자료 : 통계청 『농업면적조사』

주¹⁾ : 경지구성비는 전면적에 대한 구성비

AREA OF CULTIVATED LAND

Unit : ha, %

가구당 경지면적(ha) Area of cultivated land per household			Year & City, County
계 Total	논 Paddy field	밭 Field	
1.85	1.39	0.46	2008
1.84	1.31	0.53	2009
1.86	1.31	0.55	2010
1.94	1.35	0.59	2011
1.95	1.34	0.61	2012
1.93	1.34	0.59	2013
0.82	0.55	0.27	2014
2.03	1.34	0.69	2015
0.05	0.03	0.02	Jeonju-si
0.15	0.13	0.01	Gunsan-si
0.24	0.19	0.05	Iksan-si
0.23	0.15	0.08	Jeongup-si
0.15	0.11	0.04	Namwon-si
0.28	0.21	0.06	Gimje-si
0.12	0.05	0.07	Wanju-gun
0.08	0.03	0.05	Jinan-gun
0.05	0.02	0.04	Muju-gun
0.07	0.03	0.04	Jangsu-gun
0.08	0.04	0.03	Imsil-gun
0.10	0.06	0.03	Sunchang-gun
0.24	0.14	0.10	Gochang-gun
0.19	0.15	0.04	Buan-gun

Soure : National Statistical Office

Note : 1) Rate of Farmland are against whole area

7. 주택현황 및 보급률

단위 : 호

연 별 Year	일반가구수 ¹⁾ No. of general households (A)	종 류 별 주 택 수		
		합 계 Total (B)	단독주택 Detached dwelling	다가구주택 Multi family house
2008	616,213	682,137	357,560	-
2009	615,556	698,229	363,200	1,713
2010 ²⁾	659,946	709,901	371,621	41,970
2011	669,973	730,346	383,873	108,173
2012	678,785	752,853	397,033	120,943
2013	687,803	767,146	276,292	127,205
2014	697,039	787,197	277,125	134,138
2015	717,311	676,773	282,928	18,161
전주시	247,223	208,298	42,145	9,882
군산시	106,127	105,654	29,533	1,976
익산시	117,517	112,319	35,830	2,573
정읍시	45,119	45,139	26,909	913
남원시	33,145	32,456	20,475	955
김제시	34,671	36,531	25,024	251
완주군	35,902	34,797	18,260	520
진안군	9,932	9,982	8,647	102
무주군	9,948	10,402	8,802	169
장수군	8,975	9,114	8,069	65
임실군	11,347	12,470	10,876	52
순창군	11,440	12,349	10,808	121
고창군	23,468	24,005	19,565	278
부안군	22,497	23,257	17,985	304

자료 : 주택건축과

주¹⁾: 일반가구를 대상으로 집계(비혈연가구, 1인가구 포함), 단, 집단가구(6인이상 비혈연가구, 기숙사, 사회시설 등) 및 외국인 가구는 제외

주²⁾: 국토해양부 새로운 산정방식 적용, 주택수는 2010년도 인구주택총조사 결과를 근거로 하였으며, 다가구주택수는 국토부 주택보급률 발표자료 주택수에서 인구주택총조사 주택수를 제외하여 산출한 숫자임

TYPE OF HOUSING UNITS AND HOUSING SUPPLY RATE

Unit : House number

Number of houses by type of housing unit				주택보급률(%) Housing supply rate (B)/(A)*100	Year & City, County
아 파 트 Apartment	연립주택 Rowhouses	다세대주택 Apartment units in a private house	비거주용 건물내주택 House within commercialbuilding		
305,419	14,625	4,533	-	110.7	2008
315,830	14,632	4,567	-	113.4	2009
320,469	14,163	2,838	-	107.4	2010
328,322	14,340	3,208	-	109.0	2011
336,635	14,901	4,284	-	110.9	2012
342,564	15,833	5,252	-	111.5	2013
354,044	16,204	5,686	-	112.9	2014
364,712	14,980	14,153	-	94.3	2015
154,542	4,588	7,023	-	84.3	Jeonju-si
70,631	4,283	1,207	-	99.6	Gunsan-si
71,091	2,100	3,298	-	95.6	Iksan-si
17,261	558	411	-	100.0	Jeongup-si
11,616	135	230	-	97.9	Namwon-si
10,344	959	204	-	105.4	Gimje-si
15,884	225	428	-	96.9	Wanju-gun
944	365	26	-	100.5	Jinan-gun
1,195	189	216	-	104.6	Muju-gun
614	298	133	-	101.5	Jangsu-gun
1,246	175	173	-	109.9	Imsil-gun
1,162	220	159	-	107.9	Sunchang-gun
3,503	624	313	-	102.3	Gochang-gun
4,679	261	332	-	103.4	Buan-gun

Source : Housing & Architecture Division

8. 시·군별 자동차등록

단위 : 대

연 별 시군별	총 계 Total ¹⁾				승용차 Passenger cars				승합차 Buses		
	계	관용	자가용	영업용	계	관 용	자가용	영업용	계	관 용	자가용
	Total	Gover- nment	Private	Comm- ercial	Total	Gover- nment	Private	ercial	Total	Gover- nment	Private
2008	654,797	3,450	618,444	32,903	450,463	1,015	434,034	15,414	40,209	763	35,732
2009	683,103	3,458	645,993	33,652	476,982	1,027	459,906	16,049	40,285	784	35,715
2010	711,479	3,595	672,826	35,058	503,286	1,076	485,392	16,818	39,914	816	35,258
2011	736,698	3,683	694,314	38,701	528,009	1,118	507,068	19,823	38,964	839	34,187
2012	755,456	3,866	711,566	40,024	545,830	1,226	523,987	20,617	37,808	869	32,849
2013	780,844	3,897	737,098	39,849	568,643	1,183	547,775	19,685	37,457	908	32,327
2014	807,368	4,028	765,726	37,614	592,166	1,217	573,857	17,092	36,752	981	31,459
2015	846,322	4,327	805,009	36,986	620,852	1,266	603,372	16,214	36,170	1,057	30,601
전주시	285,816	899	273,556	11,361	236,470	325	230,174	5,971	10,710	255	8,914
군산시	124,366	415	117,192	6,759	97,790	146	94,570	3,074	5,024	99	4,384
익산시	132,107	426	125,661	6,020	98,544	121	96,080	2,343	6,230	93	5,495
정읍시	50,714	272	48,110	2,332	33,245	64	32,050	1,131	2,324	78	2,019
남원시	45,960	485	42,867	2,608	24,757	94	22,821	1,842	1,872	81	1,486
김제시	42,738	242	40,628	1,868	27,483	82	26,739	662	1,973	56	1,701
완주군	48,876	278	45,042	3,556	33,014	63	32,441	510	2,474	65	1,823
진안군	12,561	202	12,170	189	7,454	72	7,335	47	610	46	511
무주군	11,755	151	11,238	366	6,984	49	6,869	66	613	36	533
장수군	10,881	181	10,536	164	6,189	44	6,107	38	468	45	407
임실군	13,333	167	12,756	410	8,138	44	8,032	62	600	48	485
순창군	13,351	178	12,949	224	8,180	47	8,064	69	609	53	521
고창군	28,052	213	27,320	519	16,432	62	16,178	192	1,474	49	1,331
부안군	25,812	218	24,984	610	16,172	53	15,912	207	1,189	53	991

자료 : 물류교통과

주¹⁾ : 이륜차는 총계에 미포함 주²⁾ : 이륜차의 예외건수는 주소 미확인 차량

REGISTERED MOTOR VEHICLES BY SI, Gun

Unit : Each

영업용 Comm- ercial	화물차 Trucks			특수차 Special cars				이륜차 Motor-Cycle			Year & City, County	
	계 Total	관 용 Gover nment	자가용 Private	영업용 Comm ercial	계 Total	관 용 Gover nment	자가용 Private	영업용 Comm ercial	계 Total	관 용 Gover nment		자가용 Private
3,714	162,156	1,559	148,041	12,556	1,969	113	637	1,219	86,404	970	85,434	2008
3,786	163,837	1,535	149,707	12,595	1,999	112	665	1,222	86,585	1,004	85,581	2009
3,840	166,096	1,586	151,454	13,056	2,183	117	722	1,344	87,605	1,028	86,037	2010
3,938	167,409	1,606	152,316	13,487	2,316	120	743	1,453	87,896	1,100	86,796	2011
4,090	169,357	1,649	153,921	13,787	2,461	122	809	1,530	101,576	1,219	100,357	2012
4,222	172,212	1,678	156,172	14,362	2,532	128	824	1,580	179,883	2,248	177,635	2013
4,312	175,753	1,702	159,495	14,556	2,697	128	915	1,654	101,769	1,295	100,474	2014
4,512	179,264	1,753	163,006	14,475	2,895	129	1,011	1,755	101,936	1,358	100,578	2015
1,541	37,896	297	34,238	3,361	740	22	230	488	24,593	276	24,317	Jeonju-si
541	20,873	160	18,101	2,612	679	10	137	532	10,756	146	10,610	Gunsan-si
642	26,981	202	23,997	2,782	352	10	89	253	14,717	134	14,583	Iksan-si
227	14,992	123	13,959	910	153	7	82	64	8,307	100	8,207	Jeongup-si
305	12,061	168	11,470	423	129	20	71	38	7,141	122	7,019	Namwon-si
216	13,064	97	12,050	917	218	7	138	73	8,802	90	8,712	Gimje-si
586	13,147	139	10,717	2,291	241	11	61	169	6,023	71	5,952	Wanju-gun
53	4,463	78	4,302	83	34	6	22	6	1,569	51	1,518	Jinan-gun
44	4,108	62	3,816	230	50	4	20	26	1,825	69	1,756	Muju-gun
16	4,185	83	4,005	67	39	9	17	13	1,828	69	1,759	Jangsu-gun
67	4,545	70	4,214	261	50	5	25	20	2,607	71	2,536	Imsil-gun
35	4,521	76	4,342	103	41	2	22	17	2,810	32	2,778	Sunchang-gun
94	10,066	94	9,768	204	80	8	43	29	5,098	65	5,033	Gochang-gun
145	8,362	104	8,027	231	89	8	54	27	5,860	62	5,798	Buan-gun

Source : Logistics & Transportation Divison

9. 의료기관

단위 : 개

연별 Year	합계 ¹⁾ Total		종합병원 General hospitals		병원 ²⁾ Hospitals		의원 Clinics		특수병원 ³⁾ Special hospitals		요양병원 Longterm carehospitals		치과, 병(의)원 Dental clinics	
	병원수 Number	병상수 Beds	병원수 Number	병상수 Beds	병원수 Number	병상수 Beds	병원수 Number	병상수 Beds	병원수 Number	병상수 Beds	병원수 Number	병상수 Beds	병원수 Number	병상수 Beds
	2008	1,988	23,573	14	5,341	54	4,855	1,025	4,792	4	1,747	55	6,168	422
2009	2,014	25,449	14	5,179	59	5,413	1,036	4,859	5	1,991	58	7,187	426	24
2010	2,075	27,846	14	5,313	60	5,786	1,052	4,775	6	2,372	59	8,628	443	24
2011	2,102	30,036	13	5,172	67	6,893	1,062	4,564	6	2,306	59	10,044	450	24
2012	2,151	60,943	13	5,233	68	8,172	1,071	4,363	3	1,116	71	12,743	469	7
2013	2,220	35,852	11	3,520	69	7,785	1,068	4,097	7	2,106	76	14,526	491	10
2014	2,236	36,428	12	5,075	66	7,446	1,064	4,073	7	2,092	78	15,867	504	10
2015	2,302	37,706	13	5,765	70	6,895	1,084	3,679	10	3,036	82	16,434	531	10
전주시	944	15,899	5	2,883	36	3,593	423	1,184	1	71	33	6,974	242	3
군산시	313	4,282	2	671	8	1,015	151	604	-	-	9	1,775	68	-
익산시	348	4,627	2	1,060	7	488	157	730	-	-	10	1,975	88	7
정읍시	144	2,200	1	299	4	418	72	241	1	118	4	1,094	31	-
남원시	104	1,463	1	299	1	100	58	117	1	299	4	648	20	-
김제시	102	3,255	-	-	3	240	52	237	5	1,695	4	1,001	18	-
완주군	92	2,369	-	-	1	100	49	159	2	853	8	1,257	16	-
진안군	23	330	-	-	2	230	12	100	-	-	-	-	4	-
무주군	27	104	-	-	-	-	13	7	-	-	1	97	5	-
장수군	16	40	-	-	-	-	8	40	-	-	-	-	4	-
임실군	32	247	-	-	1	103	14	47	-	-	1	97	5	-
순창군	30	717	-	-	1	43	17	53	-	-	1	621	5	-
고창군	62	942	1	254	1	63	32	42	-	-	5	583	12	-
부안군	65	1,231	1	299	5	502	26	118	-	-	2	312	13	-

자료 : 보건의료과

주¹⁾ : 보건의료원이하 제외, 병상수에 부속의원 제외 주²⁾:군인병원 제외

주³⁾ : 정신병원, 결핵병원, 나병원포함

NUMBER OF MEDICAL INSTITUTIONS

Unit : number

한방병원 Oriental medicinedclinics		한의원 Orientalmedicine hospitals		조산소 Midwife clinics		부속의원 Dispensaries		보건 의료원 Health clinics	보건소 Health centers	보건 지소 Health Subcen ters	보건 진료소 Primary health carepost	Year& City, County
병원수 Number	병상수 Beds	병원수 Number	병상수 Beds	병원수 Number	병상수 Beds	병원수 Number	병상수 Beds					
8	504	404	96	-	-	2	46	4	10	149	239	2008
11	639	403	112	-	-	2	45	4	10	150	259	2009
12	760	426	143	-	-	3	45	4	10	150	244	2010
14	932	428	85	-	-	3	45	4	10	150	242	2011
16	1,150	465	140	-	-	3	45	4	10	149	237	2012
20	1,369	473	225	-	-	4	55	4	10	151	239	2013
23	1,634	478	186	-	-	4	45	4	10	153	237	2014
25	1,675	483	167	-	-	4	45	4	10	151	241	2015
15	1,117	188	58	-	-	1	16	-	1	1	3	Jeonju-si
3	160	70	28	-	-	2	29	-	1	14	19	Gunsan-si
4	286	80	81	-	-	-	-	-	1	15	24	Iksan-si
1	30	29	-	-	-	1	-	-	1	16	26	Jeongup-si
-	-	19	-	-	-	-	-	-	1	15	24	Namwon-si
2	82	18	-	-	-	-	-	-	1	14	25	Gimje-si
-	-	16	-	-	-	-	-	-	1	12	17	Wanju-gun
-	-	5	-	-	-	-	-	-	1	10	12	Jinan-gun
-	-	8	-	-	-	-	-	1	-	5	10	Muju-gun
-	-	4	-	-	-	-	-	1	-	5	11	Jangsu-gun
-	-	11	-	-	-	-	-	1	-	11	20	Imsil-gun
-	-	6	-	-	-	-	-	1	-	10	17	Sudang-gun
-	-	11	-	-	-	-	-	-	1	12	22	Gochang-gun
-	-	18	-	-	-	-	-	-	1	11	11	Buan-gun

Source : Public Health Center

Note : 1) Except Public Health Center 2) Except soldier's hospital
3) Including mental, tubercle and leprosy clinic

XVIII. 부 록

POSTSCRIPT

XVIII. 부 록 POSTSCRIPT

1.군산시 역대 시장	Successive Mayor
2.군산시 역대 부시장	Successive DeputyMayor
3.통합전 역대 시장	Gunsan City Successive Mayor of Integration Before
4.통합전 역대 군수	Okku gun County Headman of Integration Before
5.통합전 역대 부시장	Gunsan City Successive Deputy Mayor of Integration Before
6.통합전 역대 부군수	Okku gun County Deputy Headman of Integration Before
7.군산시 역대 의장단 명단	List of Chairmans of all Successive City Assembly
8.군산시 의회 의원 (제6대)	List of Gunsan City Assemblymen
9.행정구역일람표	Administration Zone Table
10.군산시 기구표	The Organizational Structure of Gunsan City

1. 군산시 역대 시장

역대	성명	취임		이임		재임기간	비고
		년·월·일	전직	년·월·일	전출지		
1	하광선	1995.1.1	군·육통합전 군산시장	1995.6.30	전라북도	6월	
2	김길준	1995.7.1	변호사	2001.3.	퇴임	5년8월	
3	강근호	2001.4.27	전북도정발전 연구소회장	2005.4.	퇴임	3년11월	
4	문동신	2006.7.1	농업기반공사사장		현재		

자료 : 총무과

Source : General Affairs Division

2. 군산시 역대 부시장

역대	성명	취임		이임		재임기간	비고
		년·월·일	전직	년·월·일	전출지		
1	이덕규	1995.1.1	군·육통합전 군산부시장	1995.8.7	전북도U대회 상황실장	8월	
2	김만중	1995.8.8	익산시장	1996.8.31	전주 부시장	1년1월	
3	노병일	1996.9.1	전라북도총무과	2000.7.31	행정 자치부	3년11월	
4	송웅재	2000.8.1	행정자치부	2006.3.3	퇴임	5년8월	
5	장재식	2006.3.3	전라북도총무과	2009.1.15	퇴임	2년10월	
6	이학진	2009.2.17	전라북도 혁신도시추진단	2011.12.27	전라북도	2년10월	
7	강승구	2011.12.27	전라북도 농수산식품국	2014.1.13	전라북도	2년1월	
8	이성수	2014.1.13	전라북도 농수산식품국	2014.10.22	전라북도	9월	
9	김양원	2014.10.22	전라북도 문화체육관광국	2017.01.02	전라북도	2년2월	
10	한준수	2017.01.02	전라북도 환경녹지국장		현재		

자료 : 총무과

Source : General Affairs Division

3. 통합전 역대 시장

역 대	성 명	취임년월일	이임년월일	본 적	재임기간
1	김 용 철	45.10.01	46.11.09	충남	1년1월
2	박 봉 섭	46.11.10	47.12.14	전북	1년1월
3	윤 상 훈	47.12.15	48.10.09	"	10월
4	김 범 초	48.10.10	50.04.14	"	1년6월
5	이 영 택	50.04.15	50.11.19	"	7월
6	안 진 길	50.11.20	52.04.09	"	1년5월
7	김 영 상	52.04.10	53.11.14	충북	1년7월
8	최 병 선	53.11.15	54.04.14	전북	1년5월
9	안 승 호	54.04.15	59.06.15	충남	4년1월
10	김 용 철	59.06.16	60.05.24	"	1년
11	허 현	60.05.25	60.11.30	전북	6월
12	허 현	60.12.26	61.06.19	"	6월
13	신 흥 근	61.07.22	62.12.25	"	1년5월
14	김 삼 주	62.12.26	64.02.17	서울	1년2월
15	유 남 기	64.02.18	66.07.31	전북	2년5월
16	박 동 필	66.08.01	67.04.14	충북	1년8월
17	한 정 수	68.04.15	69.01.24	전북	9월
18	송 성 용	69.01.25	70.09.02	서울	1년8월
19	채 기 목	70.10.03	70.12.31	전북	3월
20	유 남 기	71.01.09	73.05.07	"	2년4월
21	육 완 기	73.06.04	73.12.28	"	6월
22	최 봉 채	73.12.29	75.06.12	"	1년6월
23	남 금 윤	75.06.13	76.12.26	"	1년6월
24	이 길 연	76.12.27	79.01.14	"	2년1월
25	황 윤 기	79.01.15	80.07.31	경북	1년6월
26	김 영 배	80.08.01	82.09.19	전북	2년1월
27	김 병 량	82.09.20	85.03.10	"	2년5월
28	전 종 환	85.03.11	86.03.07	"	1년
29	육 종 진	86.03.08	87.02.13	"	11월
30	이 봉 섭	87.02.14	88.06.10	"	1년4월
31	김 인 식	88.06.11	91.01.09	"	2년4월
32	권 형 신	91.01.10	92.07.05	"	1년6월
33	이 건 재	92.07.06	94.04.29	충북	1년9월
34	하 광 선	94.04.30	94.12.31	전북	8월

자료 : 총무과

Source : General Affairs Division

4. 통합전 역대 군수

역 대	성 명	취임년월일	이임년월일	재임기간	전출사항
1	정 일 채	-	-	-	-
2	김 봉 진	-	-	-	-
3	허 흥 석	47.02.	48.04	1년2월	-
4	지 연 해	48.04	50.02.17	1년11월	-
5	박 도 일	50.02.18	51.03.31	1년1월	-
6	김 규 환	51.04.01	53.06.26	2년2월	전라북도
7	황 주 현	53.06.27	55.12.13	2년6월	의원면직
8	김 영 신	55.12.14	57.05.28	1년5월	남원군
9	류 환 조	57.05.29	58.01.12	8월	의원면직
10	전 석 권	58.01.13	59.08.24	1년7월	완주군
11	이 후 돈	59.08.31	60.05.23	9월	의원면직
12	신 영 균	60.05.24	60.11.22	6월	의원면직
13	최 상 익	60.11.23	61.07.20	3월	의원면직
14	신 상 우	61.07.21	62.11.01	1년3월	고창군
15	김 대 전	62.11.05	63.01.28	3월	의원면직
16	류 남 기	63.03.10	64.01.31	11월	전라북도
17	채 기 목	64.02.01	65.08.01	1년6월	익산군
18	이 화 영	65.08.02	68.04.15	2년8월	남원군
19	육 완 기	67.04.16	70.03.03	1년11월	익산군
20	길 기 순	70.03.04	71.08.20	1년6월	남원군
21	채 봉 채	71.08.21	73.06.03	1년9월	전라북도
22	이 정 상	73.06.04	74.05.10	1년11월	남원군
23	공 천 오	74.05.11	75.06.13	1년1월	익산군
24	권 승 주	75.06.14	77.05.11	1년11월	김제군
25	방 병 기	77.05.12	79.05.16	2년	의원면직
26	심 성 택	79.05.17	80.07.27	1년2월	정읍군
27	채 낙 현	80.07.28	80.12.10	4월	임업연수원
28	윤 태 경	80.12.11	81.12.22	1년	정읍군
29	고 광 순	81.12.23	83.04.11	1년4월	고창군
30	박 준 명	83.04.12	84.11.02	1년7월	부안군
31	원 형 연	84.11.03	88.02.21	3년4월	전라북도
32	김 하 영	88.02.22	89.08.31	1년6월	익산군
33	하 광 선	89.09.01	90.07.31	11월	전라북도
34	이 용 규	90.08.01	91.01.13	6월	이리시
35	서 형 락	91.01.14	91.07.16	6월	익산군
36	노 장 택	91.07.17	93.03.28	1년8월	정읍군
37	이 승	93.03.29	94.01.02	9월	완주군
38	김 영 철	94.01.03	94.12.31	11월	전라북도

자료 : 총무과

Source : General Affairs Division

5. 통합전 역대 부시장

역 대	성 명	취임년월일	이임년월일	본 적	재임기간
1	정 철 모	55.12.12	57.01.06	전북	1년11월
2	신 정 균	57.01.07	60.06.29	"	3년6월
3	이 인 덕	60.06.30	61.04.02	"	10월
4	신 흥 근	61.04.03	66.08.30	"	5년4월
5	방 병 기	66.09.01	68.10.20	"	2년2월
6	윤 석 진	68.10.21	70.08.23	충남	1년10월
7	박 동 수	70.08.24	71.08.20	전북	1년
8	백 남 수	71.08.21	72.03.12	"	7월
9	정 영 균	72.03.13	74.02.14	"	1년1월
10	고 광 순	74.02.15	74.12.13	"	10월
11	정 재 봉	74.12.14	76.05.09	"	1년6월
12	원 형 연	76.05.10	79.05.16	"	3년
13	김 용 신	79.05.17	89.08.10	"	1년3월
14	송 병 옥	80.08.11	82.12.22	"	1년4월
15	방 영 선	83.01.28	84.11.01	"	2년9월
16	하 광 선	84.11.02	86.12.23	"	2년2월
17	전 승 안	86.12.24	88.06.10	"	1년6월
18	김 영 철	88.06.11	89.12.26	"	1년6월
19	정 희 운	89.12.27	90.07.31	"	7월
20	공 이 택	90.08.01	91.07.15	"	11월
21	박 해 구	91.07.16	92.07.05	"	1년
22	임 득 춘	92.07.06	94.01.02	"	1년8월

자료 : 총무과

Source : General Affairs Division

6. 통합전 역대 부군수

역 대	성 명	취임년월일	이임년월일	전출사항	재임기간
1	김 만 종	75.01.10	77.03.06	전라북도	2년1월
2	이 예 노	77.03.07	78.02.08	정읍군	11월
3	이 용 규	78.02.09	79.09.30	"	1년8월
4	이 규 상	79.10.01	81.07.22	김제군	1년10월
5	박 필 명	81.07.23	82.06.03	의원면직	10월
6	하 오 철	82.10.28	84.05.02	익산군	1년6월
7	이 석 진	84.05.03	89.12.31	정년퇴직	5년8월
8	김 두 옥	90.01.16	91.01.18	완주군	1년
9	김 원 주	91.01.19	94.01.21	정년퇴직	3년1월
10	황 하 연	94.01.22	94.12.31	완주군	11월

자료 : 총무과

Source : General Affairs Division

7. 군산시 역대 의장단 명단

대 별	의 장		
	성 명	취임년.월.일	이임년.월.일
제1대	안 승 호	1952.4.25	1956.8.7
제2대	박 형 래	1956.8.8	1960.12.19
제3대	박 원 삼	1960.12.19	1961.5.16
제4대	이 덕 산	1991.4.15	1993.4.14
옥구군초대	강 대 권	1991.4.15	1993.4.14
통합시의회	오 영 철	1993.4.15	1994.12.31
제1대	이 덕 산	1995.1.1	1995.6.30
	이 종 배	1995.7.11	1996.1.13
제2대	김 영 필	1996.1.13	1998.6.30
제3대	이 종 영	1998.7.11	2002.6.30
	이 만 수	2002.7.1	2004.6.30
제4대	문 무 송	2004.7.1	2006.6.30
	양 용 호	2006.7.5	2008.6.30
제5대	이 래 범	2008.7.1	2010.6.30
	고 석 강	2010.7.1	2012.6.30
제6대	강 태 창	2012.7.1	2014.6.30
	진 희 완	2014.7.1	2016.6.30
제7대	박 정 희	2016.7.1	현재

자료 : 의회사무국

주 : 통합시의회 제1대 부의장은 2인선출

부 의 장		
성 명	취임년.월.일	이임년.월.일
김 동 순	1952.4.25	1956.8.7
백 판 득	1956.8.8	1960.12.19
김 동 순	1960.12.19	1961.5.16
오 영 철	1991.4.15	1993.4.14
이 인 효	1991.4.15	1993.4.14
이 만 수	1993.4.15	1994.12.31
박 창 덕		
전 우 세	1995.1.1	1995.6.30
임 호 성	1995.7.11	1996.1.13
채 규 열	1996.1.13	1998.6.30
김 경 구	1998.7.11	2000.7.5
김 관 배	2000.7.6	2002.6.30
박 진 서	2002.7.1	2004.6.30
양 용 호	2004.7.1	2006.6.30
고 석 강	2006.7.5	2008.6.30
이 건 선	2008.7.1	2010.6.30
조 부 철	2010.7.1	2012.6.30
김 종 식	2012.7.1	2014.6.30
한 경 봉	2014.7.1	2016.6.30
김 경 구	2016.7.1	현재

Source : Executive Council office

8. 군산시의회 의원(제7대)

(2015.7.1현재)

선 거 구	성 명	주 소 (새 주소)	전화(자/사)	휴대폰	비 고
가선거구 (옥구읍.옥산.회현. 옥도.옥서면)	고석원	회현면 회현금강길 17-1(금광리)	450-5735	010-3671-6358	
	김경구	옥산면 구성길 23-6(남내리)	450-5702	010-3671-4187	
	서동수	미장 13길 33, 101동 1805호(미장동, 제일풍경채A)	450-5736	010-3684-7187	
나선거구 (해신.소룡.미성동)	설경민	소룡동 663 제이파크@ 206/703 해망로 606, 206동 703호(소룡동 제이파크)	450-5713	010-5678-0252	
	신경용	산북동 873-17 갈마길 44(산북동)	450-5737	010-7178-4193	
다선거구 (임피.서수.대야 개정.성산.나포면)	길영춘	대야면 만자안길 7(지경리)	450-5733	010-3680-2630	
	김영일	성산면 고봉리 234-1 성산면 송호로 206-12(고봉리)	450-5714	010-6651-2700	
	진희완	임피면 읍내리 375-1 임피면 임피성안길 17-2(읍내리)	450-5732	010-3676-9338	
라선거구 (조촌.경암. 구암.개정동)	김성근	조촌동 764-13 번영로 199(조촌동)	450-5734	010-3651-9303	
	정길수	조촌로 214, 901동 1002호(경암동제일오투그란데)	450-5719	010-3671-1705	
	조경수	서당길 11, 108동 1204호(구암동, 구암현대A)	450-5712	010-2686-9356	
마선거구 (중앙.월명.삼학. 신평동)	박정희	대학로 114-1, 1동 303호(금광동, 삼성A)	450-5700	010-2644-6861	
	배형원	월명로 427-2(선양동)	450-5710	010-6693-7443	
바선거구 (흥남.수송동)	김종숙	백토로 219-1(지곡동)	450-5716	010-7378-0888	
	나종성	월명로 387(미원동)	450-5730	010-3677-7802	
	유선우	수송동 현대@ 104/1206 진포1길 10, 104동 1206호(수송동, 현대A)	450-5717	010-3115-1170	
사선거구 (나운1.나운2동)	강성욱	나운2동 현대2차@ 207/306 나운로 39, 207동 306호(나운2동, 현대2차A)	450-5715	010-2608-9226	
	이 복	나운2동 롯데@ 101/605 하나운로 45, 101동 605호(나운2동, 롯데A)	450-5738	010-7266-6537	
	한경봉	수송로 49, 102동 1202호(나운동, 금호타운1차A)	450-5739	010-2302-2525	
아선거구 (나운3동)	김우민	미룡동 428 우리빌라 B/101 미제길 38-7, B동 101호(미룡동, 우리빌라)	450-5750	010-7773-4959	
	서동완	백토로 230, 102동 602호(나운동, 우성A)	450-5740	010-2614-0321	
비례대표(새)	방경미	미장남로 10, 108동 1002호(미장동, 미장아이파크A)	450-5731	010-9986-2829	
비례대표(민)	김난영	축동로 10, 102동 601호(수송동, 동신A)	450-5720	010-8465-3767	
비례대표(민)	신영자	수송동로36, 101동 1401호(수송동 한라비발디1단지A)	450-5711	010-3680-1906	

자료 : 의회사무국

Source : Executive Council office

9. 행정구역 일람표

행정구역번호	행정구역	관 할 구 역
3502011	옥구읍	옥정.상평.이곡.수산.오곡.선제.어은리.
3502031	옥산면	옥산.남내.당북.쌍봉.금성리.
3502032	회현면	월연.금광.대정.고사.세장.학당.원우.증석리.
3502033	임피면	읍내.축산.미원.보석.술산.월하.영창리.
3502034	서수면	서수.축동.관원.마룡.화등.금암리.
3502035	대야면	산월.보덕.지경.복교.광교.접산.죽산리.
3502036	개정면	아동.운회.아산.통사.발산.옥석리.
3502037	성산면	성덕.둔덕.고봉.도암.여방.대명.산곡.창오리.
3502038	나포면	나포.장상.옥근.부곡.주곡.서포리.
3502039	옥도면	개야도.연도.어청도.선유도.무녀도.신시도.야미도.장차도.관리도. 말도.비안도리.
3502040	옥서면	옥봉.선연리.
3502051	해신동	해망.신흥.금동.
3502053	월명동	월명.신창.중앙로1가.영화.장미.선양.둔율.창성.명산.송창. 개복동.
3502056	삼학동	오룡.금광.삼학동.
3502055	신평동	신평.송풍.문화동.
3502060	중앙동	중앙로2가.영동.신영.죽성.평화.중.금암동.
3502064	흥남동	중앙로3가.대명동.장재동.미원동.동·서흥남동.
3502065	조촌동	조촌.경장동.
3502066	경암동	경암동.
3502067	구암동	구암.내흥동.
3502068	개정동	개정.사정동.
3502069	수송동	수송.미장.지곡동.
3502070	나운1동	나운동527의1~38.534의4.458~843.872.875.1072.7073.1076. 1076.1085.1086.1097.1123~1125.1496~1499.산55~산106. 산107.산107의1~9.산107의12~15.산108~산119.
3502071	나운2동	나운동38~145.313~527.527의36~527의47.529의2~534의3. 1546~1555.산181~산193.
3502074	나운3동	나운동153~269.844의1~8.1183~1309.1312~1318.1491~1504. 산107~산176.산213~산374.미룡동.신관동42의6~172.42의118. 166.176~281의3.376~474의4.474의6~568.570~659의1.867. 개사동20의1~118의2.356~357.432~433.438의1.산44. 118의3~269의1.283의1~472.
3502072	소룡동	소룡.오식도.비응도동.
3502073	미성동	신관.개사.산북.내초도동(나운3동관할구역신관동,개사동번지제외)

자료 : 총무과

Source : General Affairs Division

10. 군 산 시 기 구 표 (2016. 12. 26 현재)

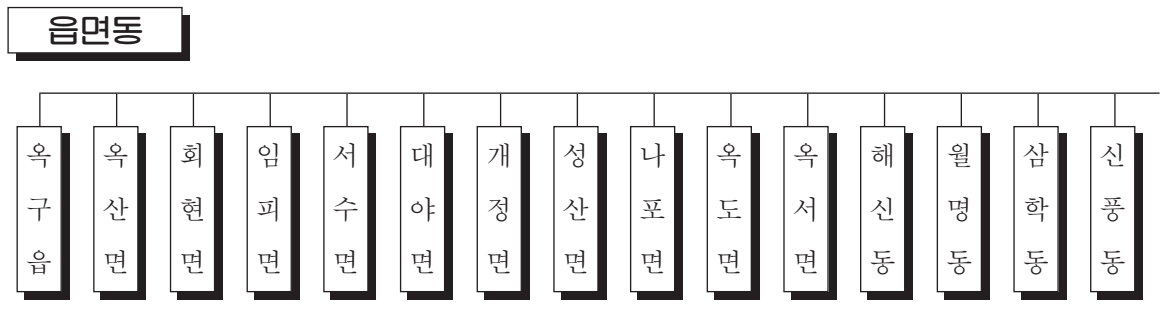
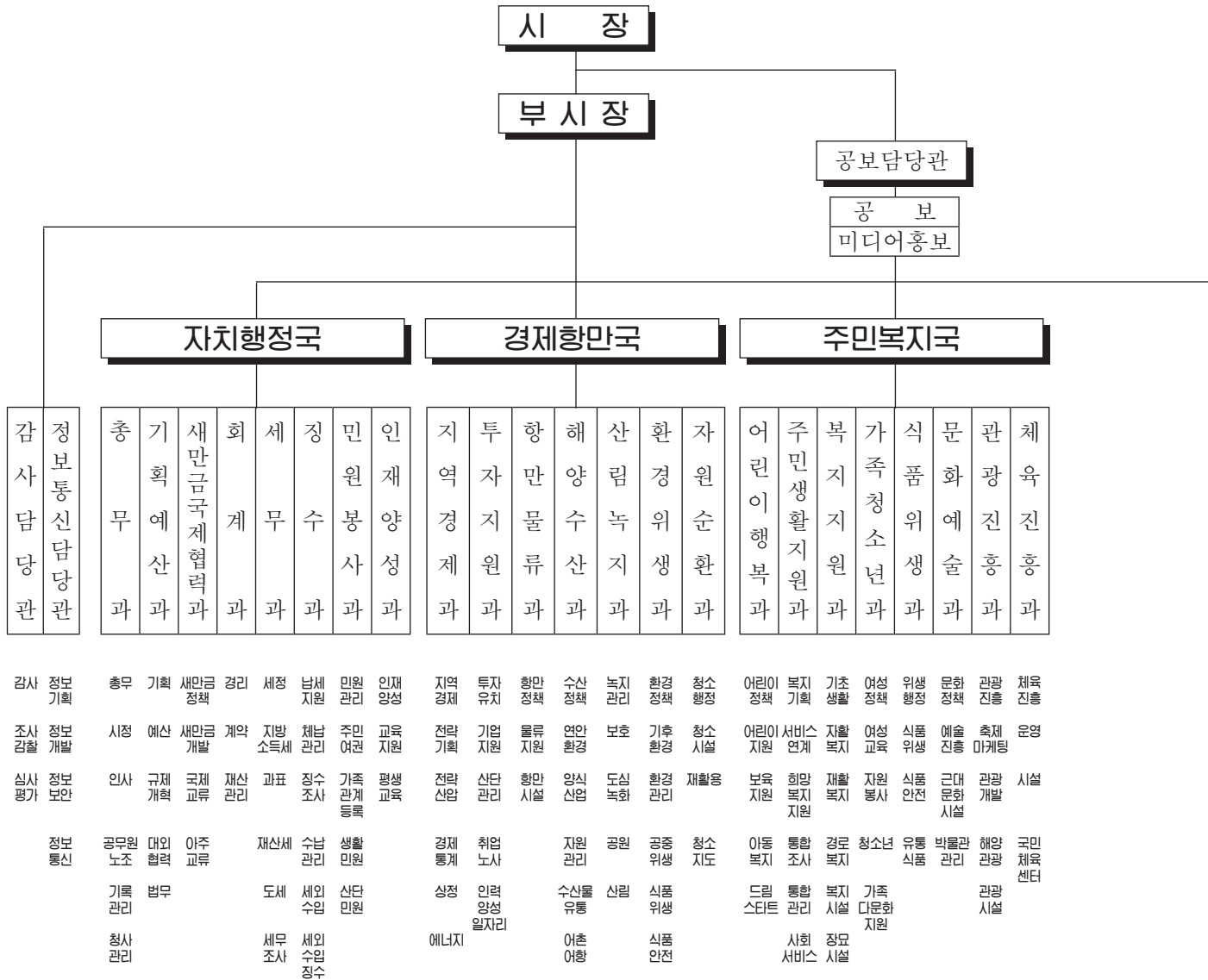



도시 행 정	안 전 총 괄	도로 관 리	개발 지 원	주택 행 정	도시 경 관	교통 기 획	토지 관 리	보건 행 정	투자 유 치	농업 진 흥	지도 운 영	작물 환 경	농산물 유 통	관 리	하수 행 정	시설 운 영	관 리	관 리	관 리	의 정	행 정 복 지
도시 계 획	민방위 계 획	도로 계 획	도시 개 발	교통 주 택	건축 허 가	교통 관 리	지적 관 리	의약 기 업 지 원	기 업 지 원	친환 경 농 업	지역 활 력	소득 직 육	로컬 푸드	요 금	하수 계 획	공연 기 획	도 서 진 흥	시 설	등 록	의 사	경 제 건 설
도시 디 자 인	복 구 지 원	도로 시 설	공공 시 설	공통 주 택 관 리	건축 신 고	교통 지 도	지적 정 보	전염 병 관 리	신 단 관 리	원 예	경 영 교 육	과 화 영 능	양 정	수 질 관 리	하수 시 설	자 료 운 영	차 량 세 무		의 회 홍 보		
도시 정 비	방 재	농촌 개 발	시설 지 원	주거 환 경 개 선	건축 관 리	교통 시 설	지리 정 보	취 업 노 사		축 산	식품 가 공	시 장 개 혁		수 도	오 수 관 리	분 관 운 영					
도시 관 리		도시 조 영		주거 복 지	광고 물	지능 형 교 통	지 가 조 사	인 력 양 성 일 지 리		가 축 위 생				금 수	하 수 처 리	늘 푸 른 도 서 관					
도시 재 생		자 전 거 정 책												시 설 유 수 율							

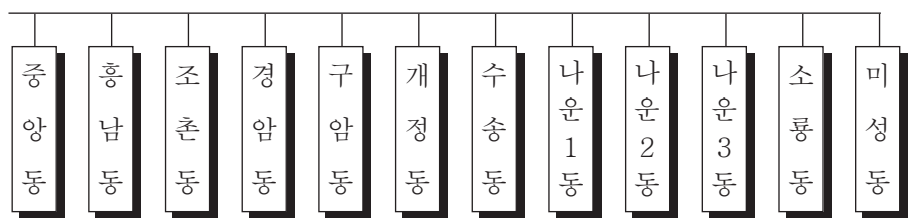

제22회 군산통계연보

발 행 : 군산시장

편 집 : 군산시청지역경제과

군산시 시청로 17 (조촌동, 군산시청)

우편번호 54078

TEL : (063) 454-2690

FAX : (063) 454-2659

인쇄일 : 2016년 12월

발행일 : 2016년 12월

인쇄처 : 다담기획
