

2021

산림복지서비스이용권 사업 INFOGRAPHIC

산림복지서비스이용권이란?

산림복지서비스이용권 지원사업은 **경제적·사회적 어려움**을 가진 이웃들에게 숲에서의 활동을 통한 건강증진은 물론 산림복지를 통해 국민 누구나 숲이 주는 즐거움을 누릴 수 있도록 **바우처 금액을 지원하는 사업**입니다.



산림복지서비스이용권 만족도 조사



01 이용권 발급안내



신청대상
기초생활수급자, 장애(아동)수당 수급자, 장애인연금 수급자, 차상위계층

* 사회복지시설에서 산림복지 소외자와 함께 생활하는 활동지원인력도 발급대상에 포함

03 신청 서류 간소화

온·오프라인 신청 모두 **수급자격확인** 증명서류 생략

수급자격확인서류 생략



02 이용권 선정기준

생애 첫 신청자 및 사회·경제적 약자 등을 고려한 선정방식 개선

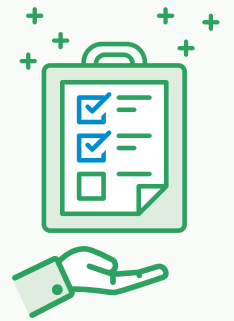

04 발급 형태 개선

모바일 앱카드 또는 선불카드

- 신한페이판 다운로드 후 신청
- 선불카드는 신한 홈페이지에서 신청

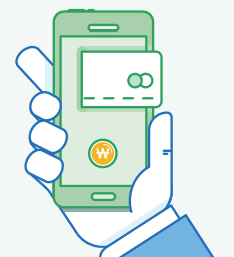

산림복지서비스이용권

숲이 주는 즐거움

2021년, 절차는 간소해지고 혜택은 더 풍성해진 서비스를 즐기세요!

산림청 한국산림복지진흥원 복권위원회

숲이 주는 즐거움 산림복지서비스 이용권

이렇게 신청하세요!

신청기간
2021. 1. 11(월) ~ 2. 5(금)

신청방법

온라인 www.forestcard.or.kr
우편 서울 서초구 서초중앙로 160 B102호 (서초동, 법률센터) 산림복지서비스이용권 담당자

신청문의
산림복지서비스이용권 고객센터 1544-3228

자연휴양림, 숲체원, 치유의 숲, 수목원, 정원 등 **229여 곳**이 사용가능 시설로 등록되어 있으며 세부 정보는 이용권 홈페이지 참고

www.forestcard.or.kr

