

국가귀속문화재 출토유물 목록 및 사진

유 적 명	군장산업단지진입로(군산-대전)건설구간내 유적		
허 가 번 호	2002-0379	발굴기관	원광대학교마한백제문화연구소
발 굴 지 역	전라북도 익산시 함라면 신목리 1001-27번지 일원		
발 굴 면 적	41,000 m ²	보고서명	보고서명
발 굴 기 간	2002-09-17~2005-01-19		
유 물 수 량	914 건 988 점		
유물보관장소	보관위치		

위와 같이 국가귀속문화재를 정히 보관합니다.

2021년 07월 07일

기 관 명 원광대학교마한백제문화연구소 (인)

문화재청장

첨부서류

1. 출토유물(국가귀속문화재)목록 (*유물목록 기재 시에는 첨부생략이 가능합니다)
2. 출토유물(국가귀속문화재)사진

연번	유물번호	유물명	수량 (점)	출토 유구	분류		크기(cm)			보고서 도면번호, 사진번호	선별결 과
					재질	시대	기고 (길이)	구경 (폭)	저경 (두께)		
1	2002-0379-0000001	철부(도판 25-8)	1	취동리 2호 주거지	금속류	조선시대	24	5.6		,	Y
2	2002-0379-0000002	철부(도판 25-9)	1	취동리 2호 주거지	금속류	조선시대	11.4	3.5		,	Y
3	2002-0379-0000003	청동술가락(도판33-4)	1	취동리 2호 토광묘	금속류	조선시대	22.1	0.7~3.4		,	Y
4	2002-0379-0000004	동경(도판 34-1)	1	취동리 5호 토광묘	금속류	조선시대	9.8		0.4~0.6	,	Y
5	2002-0379-0000005	은제천(도판 34-2)	1	취동리 5호 토광묘	금속류	조선시대	9.2	0.6	0.05	,	Y
6	2002-0379-0000006	청동술가락(도판34-3)	1	취동리 5호 토광묘	금속류	조선시대	24.3~7.7	0.5~3.2		,	Y
7	2002-0379-0000007	청동젓가락(도판34-4)	1	취동리 5호 토광묘	금속류	조선시대	25.6	0.3		,	Y

8	2002-0379-0000008	청동제기편(도판34-5)	1	취동리 5호 토광묘	금속류	조선시대	2.6	0.05		,	Y
9	2002-0379-0000009	관고리(도판34-6)	4	취동리 5호 토광묘	금속류	조선시대	6.4~6.7		0.3~0.5	,	Y
10	2002-0379-0000010	관정(도판35-1)	30	취동리 5호 토광묘	금속류	조선시대	2.9~6.9		0.2~0.5	,	Y
11	2002-0379-0000011	청동합(도판35-2)	2	취동리 10호 토광묘	금속류	조선시대	2.2/7.1	9.0/13.2	0.05~0.1	,	Y
12	2002-0379-0000012	청동술가락(도판35-3)	1	취동리 10호 토광묘	금속류	조선시대	9.6~26.4	0.7~3.3		,	Y
13	2002-0379-0000013	청동젓가락(도판35-4)	2	취동리 10호 토광묘	금속류	조선시대	23.3/23.4	0.6/0.6	0.3/0.3	,	Y
14	2002-0379-0000014	관정(도판35-5)	2	취동리 10호 토광묘	금속류	조선시대	12.6/12.0		1.1/0.8	,	Y
15	2002-0379-0000015	청동술가락(도판36-2)	1	취동리 12호 토광묘	금속류	조선시대		0.9		,	Y
16	2002-0379-0000016	청동합(도판36-3)	2	취동리 13호 토광묘	금속류	조선시대	3.3/7.6	17.0/16.4	0.05~0.1	,	Y
17	2002-0379-0000017	청동술가락(도판36-4)	1	취동리 13호 토광묘	금속류	조선시대	9.3~20.0	3.4~0.7		,	Y
18	2002-0379-0000018	청동술가락(도판36-5)	1	취동리 14호 토광묘	금속류	조선시대	20.7	1.3~3.0		,	Y
19	2002-0379-0000019	관정(도판36-7)	1	취동리 14호 토광묘	금속류	조선시대	9.9		0.7	,	Y
20	2002-0379-0000020	청동술가락(도판37-2)	1	취동리 15호 토광묘	금속류	조선시대	22.6	0.6	0.1	,	Y
21	2002-0379-0000021	동경(도판39-2)	1	취동리 16호 토광묘	금속류	조선시대	7.5	0.1~0.2		,	Y
22	2002-0379-0000022	청동술가락(도판39-3)	1	취동리 16호 토광묘	금속류	조선시대	25.1	0.05		,	Y
23	2002-0379-0000023	청동젓가락(도판39-4)	2	취동리 16호 토광묘	금속류	조선시대	24.4/25.0	0.4/0.4	0.3/0.35	,	Y
24	2002-0379-0000024	청동가위(도판39-5)	1	취동리 16호 토광묘	금속류	조선시대	19.8	1		,	Y
25	2002-0379-0000025	관정(도판39-6)	6	취동리 16호 토광묘	금속류	조선시대	3.7~11.7		0.4~0.8	,	Y
26	2002-0379-0000026	청동술가락(도판40-1)	1	취동리 19호 토광묘	금속류	조선시대		0.05~0.1		,	Y
27	2002-0379-0000027	청동젓가락(도판40-2)	2	취동리 19호 토광묘	금속류	조선시대	23.8/22.5	0.6/0.6	0.3/0.3	,	Y
28	2002-0379-0000028	철제가위(도판40-3)	1	취동리 19호 토광묘	금속류	조선시대	18.7	1.9		,	Y
29	2002-0379-0000029	청동지환(도판41-4)	1	취동리 지표수습	금속류	조선시대	2.2	0.1~0.2		,	Y
30	2002-0379-0000030	청동술가락편(도판41-5)	1	취동리 지표수습	금속류	조선시대	7	0.05		,	Y
31	2002-0379-0000031	옥(도판36-6)	1	취동리 14호 토광묘	옥석유리류	조선시대	1.5/1.8	1.7/1.4	0.3/0.15	,	Y

32	2002-0379-0000032	옥(도판39-7)	1	취동리 16호 토광묘	옥석유리류	조선시대	0.6~1.6	0.1~1.3	0.4~1.3	,	Y
33	2002-0379-0000033	옥(도판41-6)	1	취동리 지표수습	옥석유리류	조선시대	0.5~2.0	0.2~0.5	0.5~1.5	,	Y
34	2002-0379-0000034	비석(도판28-6)	1	취동리 4호 주거지	옥석유리류	삼한시대	20.4	8	4.8	,	Y
35	2002-0379-0000035	비석(도판32-6)	1	취동리 8호 수혈	옥석유리류	삼한시대	19.2	7.8	1.9	,	Y
36	2002-0379-0000036	비석(도판7-5)	1	관원리 V 1호 주거지	옥석유리류	삼국시대	5.2		1.1	,	Y
37	2002-0379-0000037	불명석기(도판7-6)	1	관원리 V 1호 주거지	옥석유리류	삼국시대	3.5		0.3	,	Y
38	2002-0379-0000038	미완성석기(도판6-8)	1	신목리 1호 수혈	옥석유리류	청동기시대	8.3		0.5~0.6	,	Y
39	2002-0379-0000039	장란형토기(도판23-2)	1	취동리 2호 주거지	토도류	삼한시대	36.8	-20.5	0.4~1.0	,	Y
40	2002-0379-0000040	장란형토기(도판23-3)	1	취동리 2호 주거지	토도류	삼한시대	23		0.5~0.8	,	Y
41	2002-0379-0000041	장란형토기(도판23-4)	1	취동리 2호 주거지	토도류	삼한시대	14.7		0.4~0.7	,	Y
42	2002-0379-0000042	장란형토기(도판24-1)	1	취동리 2호 주거지	토도류	삼한시대	15.2	19.2	0.4~0.6	,	Y
43	2002-0379-0000043	장란형토기(도판24-2)	1	취동리 2호 주거지	토도류	삼한시대	6.9	-18.9	0.4~0.7	,	Y
44	2002-0379-0000044	장란형토기(도판24-3)	1	취동리 2호 주거지	토도류	삼한시대	12	-18.8	0.4~0.5	,	Y
45	2002-0379-0000045	장란형토기(도판24-4)	1	취동리 2호 주거지	토도류	삼한시대	18.2	19	0.4~0.7	,	Y
46	2002-0379-0000046	유개형 발(도판25-1)	1	취동리 2호 주거지	토도류	삼한시대	8.3	-10.8	9.4	,	Y
47	2002-0379-0000047	발형토기(도판25-2)	1	취동리 2호 주거지	토도류	삼한시대	7.3	9	5.6	,	Y
48	2002-0379-0000048	구연부편(도판25-3)	1	취동리 2호 주거지	토도류	삼한시대	4.8		0.4~0.6	,	Y
49	2002-0379-0000049	저부편(도판25-4)	1	취동리 2호 주거지	토도류	삼한시대	8.2	12.8	0.4~0.8	,	Y
50	2002-0379-0000050	저부편(도판25-5)	1	취동리 2호 주거지	토도류	삼한시대	7.1		8.2	,	Y
51	2002-0379-0000051	저부편(도판25-6)	1	취동리 2호 주거지	토도류	삼한시대	5.3	9.6	0.6~1.1	,	Y
52	2002-0379-0000052	동체부편(도판25-7)	1	취동리 2호 주거지	토도류	삼한시대	14.8		0.4~0.5	,	Y
53	2002-0379-0000053	구연부편(도판26-2)	1	취동리 3호 주거지	토도류	삼한시대	10	23.4	0.5~0.7	,	Y
54	2002-0379-0000054	구연부편(도판26-3)	1	취동리 3호 주거지	토도류	삼한시대	7.8		0.4~0.6	,	Y
55	2002-0379-0000055	동체부편(도판26-4)	1	취동리 3호 주거지	토도류	삼한시대	19.7		0.6~0.8	,	Y

56	2002-0379-0000056	동체부편(도판27-1)	1	취동리 3호 주거지	토도류	삼한시대	13		0.4~0.8	,	Y
57	2002-0379-0000057	동체부편(도판27-2)	1	취동리 3호 주거지	토도류	삼한시대	10		17.5~20.5	,	Y
58	2002-0379-0000058	동체부편(도판27-3)	1	취동리 3호 주거지	토도류	삼한시대	8.9		1.4~1.5	,	Y
59	2002-0379-0000059	저부편(도판27-4)	1	취동리 3호 주거지	토도류	삼한시대	4.5		-13.6	,	Y
60	2002-0379-0000060	파수(도판27-5)	1	취동리 3호 주거지	토도류	삼한시대	6.3		3.5	,	Y
61	2002-0379-0000061	저부편(도판27-6)	1	취동리 3호 주거지	토도류	삼한시대	0.7		-12.2	,	Y
62	2002-0379-0000062	이형 토제품(도판27-7)	1	취동리 3호 주거지	토도류	삼한시대	7.5		2	,	Y
63	2002-0379-0000063	구연부편(도판28-1)	1	취동리 4호 주거지	토도류	삼한시대	4.9		0.4~0.6	,	Y
64	2002-0379-0000064	구연부편(도판28-2)	1	취동리 4호 주거지	토도류	삼한시대	6.7		0.4~0.8	,	Y
65	2002-0379-0000065	구연부편(도판28-3)	1	취동리 4호 주거지	토도류	삼한시대	8		0.4~0.8	,	Y
66	2002-0379-0000066	동체부편(도판28-4)	1	취동리 4호 주거지	토도류	삼한시대	5.6		0.5~0.7	,	Y
67	2002-0379-0000067	동체부편(도판28-5)	1	취동리 4호 주거지	토도류	삼한시대	20.6		0.3~0.7	,	Y
68	2002-0379-0000068	구연부편(도판29-1)	1	취동리 1호 토기요지	토도류	삼국시대	6.8	-26.3	0.4~0.5	,	Y
69	2002-0379-0000069	구연부편(도판29-2)	1	취동리 1호 토기요지	토도류	삼국시대	9.9	30.7	0.5~0.6	,	Y
70	2002-0379-0000070	구연부편(도판29-3)	1	취동리 1호 토기요지	토도류	삼국시대	11.3	28.8	0.5~0.7	,	Y
71	2002-0379-0000071	구연부편(도판29-4)	1	취동리 1호 토기요지	토도류	삼국시대		28.8		,	Y
72	2002-0379-0000072	구연부편(도판29-5)	1	취동리 1호 토기요지	토도류	삼국시대	9.6		0.5~0.7	,	Y
73	2002-0379-0000073	구연부편(도판29-6)	1	취동리 1호 토기요지	토도류	삼국시대	5.4		0.5~0.6	,	Y
74	2002-0379-0000074	구연부편(도판29-7)	1	취동리 1호 토기요지	토도류	삼국시대	3.9	18	0.4~0.5	,	Y
75	2002-0379-0000075	발형토기(도판30-1)	1	취동리 1호 토기요지	토도류	삼국시대		-16	0.5	,	Y
76	2002-0379-0000076	동체부편(도판30-2)	1	취동리 1호 토기요지	토도류	삼국시대	13.4		0.5~0.7	,	Y
77	2002-0379-0000077	저부편(도판30-3)	1	취동리 1호 토기요지	토도류	삼국시대	6.8		0.7~1.1	,	Y
78	2002-0379-0000078	저부편(도판30-4)	1	취동리 1호 토기요지	토도류	삼국시대	18.1		0.6~1.1	,	Y

79	2002-0379-0000079	구연부편(도판30-5)	1	취동리 2호 수혈	토도류	삼한시대	4.4		0.4~0.5	,	Y
80	2002-0379-0000080	구연부편(도판30-6)	1	취동리 2호 수혈	토도류	삼한시대	8.4		0.5~0.6	,	Y
81	2002-0379-0000081	저부편(도판30-7)	1	취동리 2호 수혈	토도류	삼한시대	4.4		0.7~1.0	,	Y
82	2002-0379-0000082	장란형토기(도판31-1)	1	취동리 4호 수혈	토도류	삼한시대	11.4	-20.4	0.4~0.7	,	Y
83	2002-0379-0000083	구연부편(도판31-2)	1	취동리 4호 수혈	토도류	삼한시대	5.6	-20	0.5~0.6	,	Y
84	2002-0379-0000084	구연부편(도판31-3)	1	취동리 4호 수혈	토도류	삼한시대	4.6		0.5~0.6	,	Y
85	2002-0379-0000085	동체부편(도판31-4)	1	취동리 4호 수혈	토도류	삼한시대	8.2		0.8~1.0	,	Y
86	2002-0379-0000086	동체부편(도판31-5)	1	취동리 4호 수혈	토도류	삼한시대	9.5		0.5~0.9	,	Y
87	2002-0379-0000087	동체부편(도판31-6)	1	취동리 4호 수혈	토도류	삼한시대	10.5		0.5~0.7	,	Y
88	2002-0379-0000088	저부편(도판31-7)	1	취동리 4호 수혈	토도류	삼한시대	5.4		-10.6	,	Y
89	2002-0379-0000089	저부편(도판31-8)	1	취동리 4호 수혈	토도류	삼한시대	4.5		0.8~1.3	,	Y
90	2002-0379-0000090	청자완(도판32-1)	1	취동리 4호 수혈	토도류	삼한시대	4.7	11.6	4.2	,	Y
91	2002-0379-0000091	저부편(도판32-2)	1	취동리 5호 수혈	토도류	삼한시대	11.8		0.7~0.9	,	Y
92	2002-0379-0000092	구연부편(도판32-3)	1	취동리 7호 수혈	토도류	삼한시대	5.1		0.6	,	Y
93	2002-0379-0000093	동체부편(도판32-4)	1	취동리 8호 수혈	토도류	삼한시대	17		0.7~1.1	,	Y
94	2002-0379-0000094	동체부편(도판32-5)	1	취동리 8호 수혈	토도류	삼한시대	11.8		1.4~1.9	,	Y
95	2002-0379-0000095	백자대접(도판33-1)	1	취동리 2호 토광묘	토도류	조선시대	6.9	16.5	5.1	,	Y
96	2002-0379-0000096	백자 발(도판33-2)	1	취동리 2호 토광묘	토도류	조선시대	7.3	17.4	5.7	,	Y
97	2002-0379-0000097	백자접시(도판33-3)	1	취동리 2호 토광묘	토도류	조선시대	3.4	14.7	6	,	Y
98	2002-0379-0000098	백자대접(도판37-1)	1	취동리 2호 토광묘	토도류	조선시대	8	-17.4	5.7	,	Y
99	2002-0379-0000099	발형토기(도판40-4)	1	취동리 지표수습	토도류	삼한시대	16.8	-15.9	-10.8	,	Y
100	2002-0379-0000100	병형토기(도판40-5)	1	취동리 지표수습	토도류	삼한시대	21.2	9	8.3	,	Y
101	2002-0379-0000101	구연부편(도판40-6)	1	취동리 지표수습	토도류	삼한시대	4.5		0.6~0.9	,	Y
102	2002-0379-0000102	동체부편(도판40-7)	1	취동리 지표수습	토도류	삼한시대	10.4		1	,	Y

103	2002-0379-0000103	고배편(도판 40-8)	1	취동리 지표수습	토도류	삼한시대	3.9		-8.9	,	Y
104	2002-0379-0000104	저부편(도판 41-1)	1	취동리 지표수습	토도류	삼한시대	5.3		-2.2	,	Y
105	2002-0379-0000105	분청사기(도판 41-2)	1	취동리 지표수습	토도류	조선시대	8.3	-18.3	-5.4	,	Y
106	2002-0379-0000106	분청사기(도판 41-3)	1	취동리 지표수습	토도류	조선시대	3.4	11.6	4.3	,	Y
107	2002-0379-0000107	고배편(도판 6-2)	1	관원리Ⅲ 1호 수혈	토도류	삼한시대	5.7		0.4~5.2	,	Y
108	2002-0379-0000108	고배편(도판 6-3)	1	관원리Ⅲ 1호 수혈	토도류	삼한시대	9.4		0.5~4.9	,	Y
109	2002-0379-0000109	점토대토기편(도판 6-4)	1	관원리Ⅲ 1호 수혈	토도류	삼한시대	8.5		0.8	,	Y
110	2002-0379-0000110	저부편(도판 6-5)	1	관원리Ⅲ 1호 수혈	토도류	삼한시대			0.4	,	Y
111	2002-0379-0000111	동체부편(도판 7-1)	1	관원리Ⅲ 2호 수혈	토도류	삼한시대	21.9		6.5	,	Y
112	2002-0379-0000112	동체부편(도판 7-2)	1	관원리Ⅲ 2호 수혈	토도류	삼한시대	8.6		0.4	,	Y
113	2002-0379-0000113	옹관편(도판 7-3)	1	관원리Ⅲ 지상건물지	토도류	삼한시대	11		2.1~2.7	,	Y
114	2002-0379-0000114	구연부편(도판 7-4)	1	관원리Ⅲ 지표수습	토도류	삼한시대	6.4		0.9	,	Y
115	2002-0379-0000115	저부편(도판 7-5)	1	관원리Ⅲ 지표수습	토도류	삼한시대	3.8		0.8	,	Y
116	2002-0379-0000116	고배편(도판 7-6)	1	관원리Ⅲ 지표수습	토도류	삼한시대	4.4		4.4	,	Y
117	2002-0379-0000117	고배편(도판 7-7)	1	관원리Ⅲ 지표수습	토도류	삼한시대	5.6		4.1	,	Y
118	2002-0379-0000118	파수편(도판 7-8)	1	관원리Ⅲ 지표수습	토도류	삼한시대	5.8		3.1	,	Y
119	2002-0379-0000119	장란형토기(도판 6-1)	1	관원리Ⅴ 1호 주거지	토도류	삼국시대	19.2	22.8	0.3~0.5	,	Y
120	2002-0379-0000120	장란형토기(도판 6-2)	1	관원리Ⅴ 1호 주거지	토도류	삼국시대	18.6	-25	0.5~0.7	,	Y
121	2002-0379-0000121	장란형토기(도판 6-3)	1	관원리Ⅴ 1호 주거지	토도류	삼국시대	11.7	-25.5	0.6	,	Y
122	2002-0379-0000122	삼족기(도판 6-4)	1	관원리Ⅴ 1호 주거지	토도류	삼국시대	2.7	-11.6	0.6~0.8	,	Y
123	2002-0379-0000123	구연부편(도판 6-5)	1	관원리Ⅴ 1호 주거지	토도류	삼국시대	4.5	-16.5	0.5	,	Y
124	2002-0379-0000124	구연부편(도판 6-6)	1	관원리Ⅴ 1호 주거지	토도류	삼국시대	3.4		0.4~0.6	,	Y
125	2002-0379-0000125	구연부편(도판 7-1)	1	관원리Ⅴ 1호 주거지	토도류	삼국시대	4.1		0.3~0.7	,	Y
126	2002-0379-0000126	동체부편(도판 7-2)	1	관원리Ⅴ 1호 주거지	토도류	삼국시대	19		0.3~0.5	,	Y

127	2002-0379-0000127	동체부편(도판7-3)	1	관원리 V 1호 주거지	토도류	삼국시대	7.3		0.4~0.6	,	Y
128	2002-0379-0000128	동체부편(도판7-4)	1	관원리 V 1호 주거지	토도류	삼국시대	9.3		0.5~1.0	,	Y
129	2002-0379-0000129	옹형토기(도판8-1)	1	관원리 V 2호 주거지	토도류	삼국시대	43		0.3~0.7	,	Y
130	2002-0379-0000130	동체부편(도판8-2)	1	관원리 V 2호 주거지	토도류	삼국시대	5.3		0.3~0.5	,	Y
131	2002-0379-0000131	동체부편(도판8-3)	1	관원리 V 2호 주거지	토도류	삼국시대	8.2		0.3~0.9	,	Y
132	2002-0379-0000132	동체부편(도판8-4)	1	관원리 V 2호 주거지	토도류	삼국시대	7.3			,	Y
133	2002-0379-0000133	동체부편(도판8-5)	1	관원리 V 2호 주거지	토도류	삼국시대	1.2			,	Y
134	2002-0379-0000134	고배편(도판6-1)	1	신목리 1호 수혈	토도류	청동기시대	7.5		0.7~0.9	,	Y
135	2002-0379-0000135	저부편(도판6-2)	1	신목리 1호 수혈	토도류	청동기시대	3.2		6.5	,	Y
136	2002-0379-0000136	저부편(도판6-3)	1	신목리 1호 수혈	토도류	청동기시대	2		7.8	,	Y
137	2002-0379-0000137	저부편(도판6-4)	1	신목리 1호 수혈	토도류	청동기시대	2.2		-6.6	,	Y
138	2002-0379-0000138	파수(도판6-5)	1	신목리 1호 수혈	토도류	청동기시대	6.1		3.3	,	Y
139	2002-0379-0000139	파수(도판6-6)	1	신목리 1호 수혈	토도류	청동기시대	6.25		2.3	,	Y
140	2002-0379-0000140	파수(도판6-7)	1	신목리 1호 수혈	토도류	청동기시대	4.4		2.9	,	Y
141	2002-0379-0000141	파수부토기(도판8-1)	1	신목리 지표수습	토도류	청동기시대	32.6	-43.7	0.5~1.0	,	Y
142	2002-0379-0000142	호형토기(도판8-2)	1	신목리 지표수습	토도류	청동기시대	25.1	-25.9	-13.3	,	Y
143	2002-0379-0000143	구연부편(도판8-3)	1	신목리 지표수습	토도류	청동기시대	6.6	-16.8	0.5~0.6	,	Y
144	2002-0379-0000144	고배편(도판8-4)	1	신목리 지표수습	토도류	청동기시대	5.2		0.9~1.5	,	Y
145	2002-0379-0000145	소호편(도판8-5)	1	신목리 지표수습	토도류	청동기시대	14.7	16.7	0.4~0.6	,	Y
146	2002-0379-0000146	구연부편	1	관원리 I 1호 주거지	토도류	청동기시대	7.3	.	0.5~0.6	,	Y
147	2002-0379-0000147	구연부편	1	관원리 I 1호 주거지	토도류	청동기시대	6.0	.	0.5~0.6	,	Y
148	2002-0379-0000148	구연부편	1	관원리 I 1호 주거지	토도류	청동기시대	5.5	.	0.4~0.7	,	Y
149	2002-0379-0000149	구연부편	1	관원리 I 1호 주거지	토도류	청동기시대	3.2	.	0.4~0.6	,	Y
150	2002-0379-0000150	구연부편	1	관원리 I 1호 주거지	토도류	청동기시대	5.1	14.0	0.7	,	Y

151	2002-0379-0000151	동체부편	1	관원리 11호주거지	토도류	청동기시대	6.7	.	0.5	,	Y
152	2002-0379-0000152	동체부편	1	관원리 11호주거지	토도류	청동기시대	7.3	.	0.4~0.6	,	Y
153	2002-0379-0000153	저부편	1	관원리 11호주거지	토도류	청동기시대	3.6	10.3	0.9~1.0	,	Y
154	2002-0379-0000154	저부편	1	관원리 11호주거지	토도류	청동기시대	5.1	.	8.1	,	Y
155	2002-0379-0000155	저부편	1	관원리 11호주거지	토도류	청동기시대	2.8	.	9.6	,	Y
156	2002-0379-0000156	저부편	1	관원리 11호주거지	토도류	청동기시대	1.8	.	4.5	,	Y
157	2002-0379-0000157	저부편	1	관원리 11호주거지	토도류	청동기시대	2.0	.	4.3	,	Y
158	2002-0379-0000158	저부편	1	관원리 11호주거지	토도류	청동기시대	1.3	.	5.0	,	Y
159	2002-0379-0000159	저부편	1	관원리 11호주거지	토도류	청동기시대	8.5	.	9.8	,	Y
160	2002-0379-0000160	저부편	1	관원리 11호주거지	토도류	청동기시대	7.5	.	7.2	,	Y
161	2002-0379-0000161	저부편	1	관원리 11호주거지	토도류	청동기시대	3.9	.	8.4	,	Y
162	2002-0379-0000162	저부편	1	관원리 11호주거지	토도류	청동기시대	5.2	.	9.6	,	Y
163	2002-0379-0000163	저부편	1	관원리 11호주거지	토도류	청동기시대	4.2	.	9.0	,	Y
164	2002-0379-0000164	저부편	1	관원리 11호주거지	토도류	청동기시대	4.2	.	9.4	,	Y
165	2002-0379-0000165	저부편	1	관원리 11호주거지	토도류	청동기시대	3.2	.	8.4	,	Y
166	2002-0379-0000166	저부편	1	관원리 11호주거지	토도류	청동기시대	2.3	.	9.8	,	Y
167	2002-0379-0000167	저부편	1	관원리 11호주거지	토도류	청동기시대	2.8	.	9.4	,	Y
168	2002-0379-0000168	저부편	1	관원리 11호주거지	토도류	청동기시대	3.5	.	10.8	,	Y
169	2002-0379-0000169	저부편	1	관원리 11호주거지	토도류	청동기시대	3.0	.	5.4	,	Y
170	2002-0379-0000170	저부편	1	관원리 11호주거지	토도류	청동기시대	4.7	.	6.7	,	Y
171	2002-0379-0000171	저부편	1	관원리 11호주거지	토도류	청동기시대	3.8	.	7.9	,	Y
172	2002-0379-0000172	저부편	1	관원리 11호주거지	토도류	청동기시대	1.8	.	5.6	,	Y
173	2002-0379-0000173	저부편	1	관원리 11호주거지	토도류	청동기시대	3.0	.	12.7	,	Y
174	2002-0379-0000174	저부편	1	관원리 11호주거지	토도류	청동기시대	2.8	.	0.5~0.8	,	Y

175	2002-0379-0000175	저부편	1	관원리 11호주거지	토도류	청동기시대	3.3	.	1.1	,	Y
176	2002-0379-0000176	저부편	1	관원리 11호주거지	토도류	청동기시대	5.3	.	0.6	,	Y
177	2002-0379-0000177	저부편	1	관원리 11호주거지	토도류	청동기시대	2.8	.	0.9	,	Y
178	2002-0379-0000178	석촉편	1	관원리 11호주거지	옥석유리류	청동기시대	5.1	0.7~1.2	0.3~0.4	,	Y
179	2002-0379-0000179	석촉편	1	관원리 11호주거지	옥석유리류	청동기시대	4.7	1.7	0.4	,	Y
180	2002-0379-0000180	석촉편	1	관원리 11호주거지	옥석유리류	청동기시대	3.7	0.8~1.3	0.2~0.3	,	Y
181	2002-0379-0000181	석촉편	1	관원리 11호주거지	옥석유리류	청동기시대	2.5	1.3	0.4	,	Y
182	2002-0379-0000182	석촉편	1	관원리 11호주거지	옥석유리류	청동기시대	1.6	.	0.7	,	Y
183	2002-0379-0000183	미완성석촉편	1	관원리 11호주거지	옥석유리류	청동기시대	5.0	1.6	0.2	,	Y
184	2002-0379-0000184	석촉	1	관원리 11호주거지	옥석유리류	청동기시대	3.8	2.2	0.7	,	Y
185	2002-0379-0000185	석촉	1	관원리 11호주거지	옥석유리류	청동기시대	3.1	2.6	1.0	,	Y
186	2002-0379-0000186	미완성석촉편	1	관원리 11호주거지	옥석유리류	청동기시대	4.5	2.2	1.1	,	Y
187	2002-0379-0000187	용도미상석기편	1	관원리 11호주거지	옥석유리류	청동기시대	5.8	3.1	2.1	,	Y
188	2002-0379-0000188	구연부편	1	관원리 11호주거지	토도류	청동기시대	11.9	16.0	0.6~1.0	,	Y
189	2002-0379-0000189	구연부편	1	관원리 11호주거지	토도류	청동기시대	10.8	16.4	0.7~0.9	,	Y
190	2002-0379-0000190	구연부편	1	관원리 11호주거지	토도류	청동기시대	9.2	19.9	0.3~0.9	,	Y
191	2002-0379-0000191	구연부편	1	관원리 11호주거지	토도류	청동기시대	12.3	.	0.8~1.2	,	Y
192	2002-0379-0000192	구연부편	1	관원리 11호주거지	토도류	청동기시대	6.6	.	0.4~0.5	,	Y
193	2002-0379-0000193	구연부편	1	관원리 11호주거지	토도류	청동기시대	4.5	.	0.4~0.5	,	Y
194	2002-0379-0000194	구연부편	1	관원리 11호주거지	토도류	청동기시대	5.9	.	0.7~0.9	,	Y
195	2002-0379-0000195	구연부편	1	관원리 11호주거지	토도류	청동기시대	4.6	.	0.8~1.0	,	Y
196	2002-0379-0000196	동체부편	1	관원리 11호주거지	토도류	청동기시대	5.0	.	0.7~0.8	,	Y
197	2002-0379-0000197	저부편	1	관원리 11호주거지	토도류	청동기시대	8.5	.	11.5	,	Y
198	2002-0379-0000198	저부편	1	관원리 11호주거지	토도류	청동기시대	10.7	.	11.8	,	Y

199	2002-0379-0000199	저부편	1	관원리 11호주거지	토도류	청동기시대	5.0	.	9.2	,	Y
200	2002-0379-0000200	저부편	1	관원리 11호주거지	토도류	청동기시대	3.9	.	7.2	,	Y
201	2002-0379-0000201	저부편	1	관원리 11호주거지	토도류	청동기시대	2.8	.	6.4	,	Y
202	2002-0379-0000202	저부편	1	관원리 11호주거지	토도류	청동기시대	3.0	.	5.4	,	Y
203	2002-0379-0000203	저부편	1	관원리 11호주거지	토도류	청동기시대	1.2	.	4.6	,	Y
204	2002-0379-0000204	저부편	1	관원리 11호주거지	토도류	청동기시대	3.4	.	5.6	,	Y
205	2002-0379-0000205	저부편	1	관원리 11호주거지	토도류	청동기시대	2.8	.	7.7	,	Y
206	2002-0379-0000206	저부편	1	관원리 11호주거지	토도류	청동기시대	2.4	.	5.9	,	Y
207	2002-0379-0000207	저부편	1	관원리 11호주거지	토도류	청동기시대	3.7	.	9.2	,	Y
208	2002-0379-0000208	저부편	1	관원리 11호주거지	토도류	청동기시대	2.8	.	8.7	,	Y
209	2002-0379-0000209	저부편	1	관원리 11호주거지	토도류	청동기시대	4.5	.	8.7	,	Y
210	2002-0379-0000210	저부편	1	관원리 11호주거지	토도류	청동기시대	4.0	.	10.9	,	Y
211	2002-0379-0000211	저부편	1	관원리 11호주거지	토도류	청동기시대	4.5	.	7.3	,	Y
212	2002-0379-0000212	저부편	1	관원리 11호주거지	토도류	청동기시대	3.3	.	10.1	,	Y
213	2002-0379-0000213	저부편	1	관원리 11호주거지	토도류	청동기시대	4.0	.	9.9	,	Y
214	2002-0379-0000214	저부편	1	관원리 11호주거지	토도류	청동기시대	4.6	.	7.4	,	Y
215	2002-0379-0000215	저부편	1	관원리 11호주거지	토도류	청동기시대	3.7	.	9.8	,	Y
216	2002-0379-0000216	저부편	1	관원리 11호주거지	토도류	청동기시대	3.9	.	7.2	,	Y
217	2002-0379-0000217	저부편	1	관원리 11호주거지	토도류	청동기시대	3.0	.	8.4	,	Y
218	2002-0379-0000218	저부편	1	관원리 11호주거지	토도류	청동기시대	3.9	.	0.6~0.8	,	Y
219	2002-0379-0000219	적색마연토기	1	관원리 11호수혈	토도류	청동기시대	4.8	.	0.5~0.6	,	Y
220	2002-0379-0000220	동체부편	1	관원리 11호수혈	토도류	청동기시대	5.4	.	0.9	,	Y
221	2002-0379-0000221	저부편	1	관원리 11호수혈	토도류	청동기시대	6.1	.	12.4	,	Y
222	2002-0379-0000222	저부편	1	관원리 11호수혈	토도류	청동기시대	7.4	.	8.6	,	Y

223	2002-0379-0000223	저부편	1	관원리 1호수혈	토도류	청동기시대	3.8	.	4.9	,	Y
224	2002-0379-0000224	저부편	1	관원리 1호수혈	토도류	청동기시대	2.4	.	7.8	,	Y
225	2002-0379-0000225	저부편	1	관원리 1호수혈	토도류	청동기시대	3.1	.	0.6~1.4	,	Y
226	2002-0379-0000226	석촉편	1	관원리 1호수혈	옥석유리류	청동기시대	8.5	0.5~1.4	0.2~0.4	,	Y
227	2002-0379-0000227	저부편	1	관원리 분구묘	토도류	삼한시대	4.2	.	8.0	,	Y
228	2002-0379-0000228	직구호	1	관원리 수혈식석관묘	토도류	삼국시대	11.9	17.4	12.1	,	Y
229	2002-0379-0000229	개	1	관원리 수혈식석관묘	토도류	삼국시대	5.0	20.1	19.4	,	Y
230	2002-0379-0000230	개	1	관원리 수혈식석관묘	토도류	삼국시대	2.4	17.5	1.4	,	Y
231	2002-0379-0000231	철검	1	관원리 수혈식석관묘	금속류	삼국시대	21.9	3.1	0.5	,	Y
232	2002-0379-0000232	철검	1	관원리 수혈식석관묘	금속류	삼국시대	11.6	3.4	0.4	,	Y
233	2002-0379-0000233	철재대도	1	관원리 횡구식석관묘	금속류	삼국시대	55.1	.	0.4~0.7	,	Y
234	2002-0379-0000234	철재대도	1	관원리 횡구식석관묘	금속류	삼국시대	43.3	.	0.3~0.7	,	Y
235	2002-0379-0000235	단조철부	1	관원리 횡구식석관묘	금속류	삼국시대	10.2	2.7~3.7	0.3~0.8	,	Y
236	2002-0379-0000236	주조철부	1	관원리 횡구식석관묘	금속류	삼국시대	4.2	5.4	0.8	,	Y
237	2002-0379-0000237	모형철부	1	관원리 횡구식석관묘	금속류	삼국시대	8.8	2.5~2.9	0.3~0.5	,	Y
238	2002-0379-0000238	모형철부	1	관원리 횡구식석관묘	금속류	삼국시대	8.5	2.4~2.9	0.3~0.5	,	Y
239	2002-0379-0000239	모형철부	1	관원리 횡구식석관묘	금속류	삼국시대	8.7	2.2~2.4	0.3~0.4	,	Y
240	2002-0379-0000240	모형철부	1	관원리 횡구식석관묘	금속류	삼국시대	7.9	2.0~2.2	0.2~0.3	,	Y
241	2002-0379-0000241	철검	1	관원리 횡구식석관묘	금속류	삼국시대	17.3	2.0	0.3	,	Y
242	2002-0379-0000242	철검편	1	관원리 횡구식석관묘	금속류	삼국시대	17.0	2.7~3.2	0.2~0.3	,	Y
243	2002-0379-0000243	철도자편	1	관원리 횡구식석관묘	금속류	삼국시대	6.0	1.3	0.3	,	Y
244	2002-0379-0000244	관정	3	관원리 수혈식석관묘	금속류	삼국시대	8.1	.	0.7	,	Y
245	2002-0379-0000245	발형토기	1	관원리 소형석관묘	토도류	삼국시대	13.3	30.3	17.2	,	Y

246	2002-0379-0000246	파수부호	1	관원리 I 소형석곽묘	토도류	삼국시대	33.7	19.2	18.5	,	Y
247	2002-0379-0000247	분청자기편	1	관원리 I 1호수혈	토도류	조선시대	4.2	11.8	4.3	,	Y
248	2002-0379-0000248	구연부편	1	관원리 I 1호수혈	토도류	조선시대	4.0	29.2	0.3~0.4	,	Y
249	2002-0379-0000249	대각편	1	관원리 I 1호수혈	토도류	조선시대	7.0	28.6	0.4~0.7	,	Y
250	2002-0379-0000250	저부편	1	관원리 I 2호구상유구	토도류	조선시대	3.6	.	6.3	,	Y
251	2002-0379-0000251	석검편	1	지표수습	옥석유리류	청동기시대	5.8	2.1~2.9	0.7~0.8	,	Y
252	2002-0379-0000252	호형토기구연부편	1	관원리 II-가 1호주거지	토도류	청동기시대	4.5	16.0	0.7~0.8	,	Y
253	2002-0379-0000253	구연부편	1	관원리 II-가 1호주거지	토도류	청동기시대	6.6	7.7	0.4~0.6	,	Y
254	2002-0379-0000254	구연부편	1	관원리 II-가 1호주거지	토도류	청동기시대	3.3	14.0	0.3~0.4	,	Y
255	2002-0379-0000255	저부편	1	관원리 II-가 1호주거지	토도류	청동기시대	2.4	.	7.2	,	Y
256	2002-0379-0000256	석촉편	1	관원리 II-가 1호주거지	옥석유리류	청동기시대	5.7	1.8	0.5~0.6	,	Y
257	2002-0379-0000257	석도편	1	관원리 II-가 1호주거지	옥석유리류	청동기시대	2.9	2.6	0.6	,	Y
258	2002-0379-0000258	지석	1	관원리 II-가 1호주거지	옥석유리류	청동기시대	11.8	6.4	1.1~1.8	,	Y
259	2002-0379-0000259	지석	1	관원리 II-가 1호주거지	옥석유리류	청동기시대	7.5	6.0	1.8~2.9	,	Y
260	2002-0379-0000260	용도미상석기	1	관원리 II-가 1호주거지	옥석유리류	청동기시대	8.1	2.7	0.6~0.9	,	Y
261	2002-0379-0000261	적색마연호	1	관원리 II-가 1호수혈	토도류	청동기시대	27.5	14.9	11.1	,	Y
262	2002-0379-0000262	구연부편	1	관원리 II-가 1호수혈	토도류	청동기시대	3.9	.	0.5~0.6	,	Y
263	2002-0379-0000263	저부편	1	관원리 II-가 1호수혈	토도류	청동기시대	7.1	.	10.0	,	Y
264	2002-0379-0000264	저부편	1	관원리 II-가 1호수혈	토도류	청동기시대	4.4	.	10.1	,	Y
265	2002-0379-0000265	저부편	1	관원리 II-가 1호수혈	토도류	청동기시대	4.4	.	9.1	,	Y
266	2002-0379-0000266	저부편	1	관원리 II-가 1호수혈	토도류	청동기시대	4.1	.	9.9	,	Y
267	2002-0379-0000267	저부편	1	관원리 II-가 1호수혈	토도류	청동기시대	3.0	.	8.5	,	Y
268	2002-0379-0000268	저부편	1	관원리 II-가 1호수혈	토도류	청동기시대	2.9	.	8.1	,	Y

269	2002-0379-0000269	저부편	1	관원리 II-가 1호수 혈	토도류	청동기시 대	3.6	.	7.9	,	Y
270	2002-0379-0000270	저부편	1	관원리 II-가 1호수 혈	토도류	청동기시 대	4.2	.	10.6	,	Y
271	2002-0379-0000271	저부편	1	관원리 II-가 1호수 혈	토도류	청동기시 대	3.5	.	9.8	,	Y
272	2002-0379-0000272	저부편	1	관원리 II-가 1호수 혈	토도류	청동기시 대	2.2	.	6.4	,	Y
273	2002-0379-0000273	저부편	1	관원리 II-가 1호수 혈	토도류	청동기시 대	4.4	.	15.6	,	Y
274	2002-0379-0000274	저부편	1	관원리 II-가 1호수 혈	토도류	청동기시 대	2.0	.	1.0	,	Y
275	2002-0379-0000275	지석	1	관원리 II-가 1호수 혈	옥석유리 류	청동기시 대	10.4	8.4	1.2~ 1.7	,	Y
276	2002-0379-0000276	석기	1	관원리 II-가 1호수 혈	옥석유리 류	청동기시 대	5.5	4.8	3.4	,	Y
277	2002-0379-0000277	저부편	1	관원리 II-가 2호수 혈	토도류	청동기시 대	3.9	.	7.4	,	Y
278	2002-0379-0000278	저부편	1	관원리 II-가 2호수 혈	토도류	청동기시 대	3.4	7.4	0.6~ 0.9	,	Y
279	2002-0379-0000279	저부편	1	관원리 II-가 2호수 혈	토도류	청동기시 대	2.4	.	11.6	,	Y
280	2002-0379-0000280	석부편	1	관원리 II-가 2호수 혈	옥석유리 류	청동기시 대	3.8	5.9	4.2	,	Y
281	2002-0379-0000281	흑도장경호	1	관원리 II-가 매납유 구	토도류	초기철기 시대	14.5	.	6.3	,	Y
282	2002-0379-0000282	동모	1	관원리 II-가 매납유 구	금속류	초기철기 시대	13.2	2.5~ 2.9	0.3	,	Y
283	2002-0379-0000283	철검	1	관원리 II-가 매납유 구	금속류	초기철기 시대	27.5	1.8~ 2.7	.	,	Y
284	2002-0379-0000284	발형토기	1	관원리 II-가 1호주 거지	토도류	삼국시대	15.5	30.0	19.0	,	Y
285	2002-0379-0000285	동체부편	1	관원리 II-가 1호주 거지	토도류	삼국시대	16.6	.	0.5~ 0.6	,	Y
286	2002-0379-0000286	저부편	1	관원리 II-가 1호주 거지	토도류	삼국시대	3.2	13.7	0.6~ 0.7	,	Y
287	2002-0379-0000287	지석	1	관원리 II-가 1호주 거지	옥석유리 류	삼국시대	37.0	14.5	7.0	,	Y
288	2002-0379-0000288	지석	1	관원리 II-가 1호주 거지	옥석유리 류	삼국시대	17.7	14.5	6.0	,	Y
289	2002-0379-0000289	지석	1	관원리 II-가 1호주 거지	옥석유리 류	삼국시대	15.0	13.5	4.5	,	Y
290	2002-0379-0000290	발형토기	1	관원리 II-가 2호주 거지	토도류	삼국시대	7.5	16.5	11.0	,	Y
291	2002-0379-0000291	심발형토기	1	관원리 II-가 2호주 거지	토도류	삼국시대	11.1	12.0	7.4	,	Y

292	2002-0379-0000292	심발형토기	1	관원리 II-가 2호주거지	토도류	삼국시대	11.2	7.8	0.4~0.8	,	Y
293	2002-0379-0000293	장란형토기	1	관원리 II-가 2호주거지	토도류	삼국시대	19.6	.	21.2	,	Y
294	2002-0379-0000294	장란형토기	1	관원리 II-가 2호주거지	토도류	삼국시대	21.1	23.7	0.6	,	Y
295	2002-0379-0000295	구연부편	1	관원리 II-가 2호주거지	토도류	삼국시대	7.8	.	0.4	,	Y
296	2002-0379-0000296	구연부편	1	관원리 II-가 2호주거지	토도류	삼국시대	11.5	.	0.7	,	Y
297	2002-0379-0000297	동체부편	1	관원리 II-가 2호주거지	토도류	삼국시대	24.0	.	0.4~0.6	,	Y
298	2002-0379-0000298	저부편	1	관원리 II-가 2호주거지	토도류	삼국시대	10.9	.	12.7	,	Y
299	2002-0379-0000299	발형토기	1	관원리 II-가 2호주거지	토도류	삼국시대	8.4	10.7	9.7	,	Y
300	2002-0379-0000300	토관	1	관원리 II-가 2호주거지	토도류	삼국시대	27.6	13.0	0.5~0.8	,	Y
301	2002-0379-0000301	호형토기	1	관원리 II-가 2호주거지	토도류	삼국시대	18.6	13.2	0.6~1.0	,	Y
302	2002-0379-0000302	장동호	1	관원리 II-가 3호주거지	토도류	삼국시대	27.0	28.6	0.4~0.6	,	Y
303	2002-0379-0000303	장란형토기	1	관원리 II-가 3호주거지	토도류	삼국시대	40.5	.	0.4~0.6	,	Y
304	2002-0379-0000304	장란형토기	1	관원리 II-가 3호주거지	토도류	삼국시대	36.0	.	0.4~0.6	,	Y
305	2002-0379-0000305	장란형토기	1	관원리 II-가 3호주거지	토도류	삼국시대	37.0	.	0.4~0.8	,	Y
306	2002-0379-0000306	구연부편	1	관원리 II-가 3호주거지	토도류	삼국시대	11.5	.	0.4~0.8	,	Y
307	2002-0379-0000307	동체부편	1	관원리 II-가 3호주거지	토도류	삼국시대	25.5	.	0.5~0.7	,	Y
308	2002-0379-0000308	동체부편	1	관원리 II-가 3호주거지	토도류	삼국시대	21.0	.	0.4~0.5	,	Y
309	2002-0379-0000309	동체부편	1	관원리 II-가 3호주거지	토도류	삼국시대	10.5	.	0.4	,	Y
310	2002-0379-0000310	동체부편	1	관원리 II-가 3호주거지	토도류	삼국시대	17.4	.	0.6	,	Y
311	2002-0379-0000311	동체부편	1	관원리 II-가 3호주거지	토도류	삼국시대	13.5	.	0.4	,	Y
312	2002-0379-0000312	저부편	1	관원리 II-가 3호주거지	토도류	삼국시대	14.5	.	0.5~0.7	,	Y
313	2002-0379-0000313	저부편	1	관원리 II-가 3호주거지	토도류	삼국시대	14.3	.	0.5~0.7	,	Y
314	2002-0379-0000314	토관	1	관원리 II-가 3호주거지	토도류	삼국시대	63.0	13.0	0.7~1.0	,	Y

315	2002-0379-0000315	단조철부	1	관원리 II-가 3호주거지	금속류	삼국시대	10.0	3.8	3.8	,	Y
316	2002-0379-0000316	주조철부	1	관원리 II-가 3호주거지	금속류	삼국시대	9.4	.	.	,	Y
317	2002-0379-0000317	주조철부	1	관원리 II-가 3호주거지	금속류	삼국시대	13.9	.	1.8~3.1	,	Y
318	2002-0379-0000318	철도자	1	관원리 II-가 3호주거지	금속류	삼국시대	4.8	1.0~1.5	0.5	,	Y
319	2002-0379-0000319	장란형토기	1	관원리 II-가 5호주거지	토도류	삼국시대	39.7	16.7	0.2~0.6	,	Y
320	2002-0379-0000320	발형토기	1	관원리 II-가 5호주거지	토도류	삼국시대	13.3	25.4	0.4~0.8	,	Y
321	2002-0379-0000321	발형토기	1	관원리 II-가 5호주거지	토도류	삼국시대	10.7	18.1	0.8~1.0	,	Y
322	2002-0379-0000322	파수부발	1	관원리 II-가 5호주거지	토도류	삼국시대	14.9	13.4	0.5	,	Y
323	2002-0379-0000323	시루	1	관원리 II-가 5호주거지	토도류	삼국시대	28.5	22.6	0.4~0.9	,	Y
324	2002-0379-0000324	장란형토기	1	관원리 II-가 5호주거지	토도류	삼국시대	31.7	15.2	0.4~0.5	,	Y
325	2002-0379-0000325	발형토기	1	관원리 II-가 5호주거지	토도류	삼국시대	10.5	11.8	0.2~0.7	,	Y
326	2002-0379-0000326	옹형토기편	1	관원리 II-가 5호주거지	토도류	삼국시대	26.9	25.5	0.5~0.7	,	Y
327	2002-0379-0000327	옹형토기편	1	관원리 II-가 5호주거지	토도류	삼국시대	14.4	24.4	0.6~0.7	,	Y
328	2002-0379-0000328	구연부편	1	관원리 II-가 5호주거지	토도류	삼국시대	4.3	19.8	0.4~0.5	,	Y
329	2002-0379-0000329	동체부편	1	관원리 II-가 5호주거지	토도류	삼국시대	29.2	16.9	0.4~0.5	,	Y
330	2002-0379-0000330	저부편	1	관원리 II-가 5호주거지	토도류	삼국시대	18.2	.	0.7~0.8	,	Y
331	2002-0379-0000331	저부편	1	관원리 II-가 5호주거지	토도류	삼국시대	6.0	.	9.6	,	Y
332	2002-0379-0000332	저부편	1	관원리 II-가 5호주거지	토도류	삼국시대	17.4	.	0.4~0.7	,	Y
333	2002-0379-0000333	호형토기편	1	관원리 II-가 5호주거지	토도류	삼국시대	12.4	.	0.3~0.5	,	Y
334	2002-0379-0000334	지석	1	관원리 II-가 5호주거지	옥석유리류	삼국시대	8.9	8.0	4.0~6.0	,	Y
335	2002-0379-0000335	장란형토기	1	관원리 II-가 6호주거지	토도류	삼국시대	45	19.2	0.4~0.6	,	Y
336	2002-0379-0000336	직구호	1	관원리 II-가 6호주거지	토도류	삼국시대	7.6	18.9	.	,	Y
337	2002-0379-0000337	발형토기	1	관원리 II-가 6호주거지	토도류	삼국시대	11.7	.	7.7	,	Y

338	2002-0379-0000338	장란형토기	1	관원리 II-가 6호주거지	토도류	삼국시대	10.6	25	0.4~0.7	,	Y
339	2002-0379-0000339	구연부편	1	관원리 II-가 6호주거지	토도류	삼국시대	9.5	28.4	0.4~0.7	,	Y
340	2002-0379-0000340	구연부편	1	관원리 II-가 6호주거지	토도류	삼국시대	4.1	.	0.3~0.6	,	Y
341	2002-0379-0000341	구연부편	1	관원리 II-가 6호주거지	토도류	삼국시대	4.9	.	0.3~0.6	,	Y
342	2002-0379-0000342	구연부편	1	관원리 II-가 6호주거지	토도류	삼국시대	5.5	.	0.5~0.6	,	Y
343	2002-0379-0000343	동체부편	1	관원리 II-가 6호주거지	토도류	삼국시대	12	.	0.6~0.7	,	Y
344	2002-0379-0000344	저부편	1	관원리 II-가 6호주거지	토도류	삼국시대	8.6	.	0.4~0.7	,	Y
345	2002-0379-0000345	저부편	1	관원리 II-가 6호주거지	토도류	삼국시대	5.2	.	0.7~0.8	,	Y
346	2002-0379-0000346	저부편	1	관원리 II-가 6호주거지	토도류	삼국시대	4.9	.	19.7	,	Y
347	2002-0379-0000347	저부편	1	관원리 II-가 6호주거지	토도류	삼국시대	7.5	.	0.5~1.1	,	Y
348	2002-0379-0000348	시루	1	관원리 II-가 6호주거지	토도류	삼국시대	3.6	.	11.5	,	Y
349	2002-0379-0000349	파수	1	관원리 II-가 6호주거지	토도류	삼국시대	6.9	.	2.8	,	Y
350	2002-0379-0000350	철촉	1	관원리 II-가 6호주거지	금속류	삼국시대	5.2	1.2	0.4	,	Y
351	2002-0379-0000351	발형토기	1	관원리 II-가 7호주거지	토도류	삼국시대	8.9	10.3	6.6	,	Y
352	2002-0379-0000352	구연부편	1	관원리 II-가 7호주거지	토도류	삼국시대	8.1	.	0.6	,	Y
353	2002-0379-0000353	구연부편	1	관원리 II-가 7호주거지	토도류	삼국시대	5	16	0.3~0.6	,	Y
354	2002-0379-0000354	동체부편	1	관원리 II-가 7호주거지	토도류	삼국시대	11.1	.	0.3~0.4	,	Y
355	2002-0379-0000355	저부편	1	관원리 II-가 7호주거지	토도류	삼국시대	11.9	.	0.6	,	Y
356	2002-0379-0000356	파수	1	관원리 II-가 7호주거지	토도류	삼국시대	8	.	3.4	,	Y
357	2002-0379-0000357	저부편	1	관원리 II-가 9호주거지	토도류	삼국시대	5.8	.	0.3~0.6	,	Y
358	2002-0379-0000358	발형토기	1	관원리 II-가 10호주거지	토도류	삼국시대	5.8	11	7	,	Y
359	2002-0379-0000359	동체부편	1	관원리 II-가 10호주거지	토도류	삼국시대	11.2	.	0.4~0.6	,	Y
360	2002-0379-0000360	어망추	1	관원리 II-가 10호주거지	토도류	삼국시대	5.1	2.4	.	,	Y

361	2002-0379-0000361	이기재	1	관원리 II-가10호주거지	토도류	삼국시대	3.7	.	1.8	,	Y
362	2002-0379-0000362	지석	1	관원리 II-가10호주거지	옥석유리류	삼국시대	11.8	9.6	3.7~4.0	,	Y
363	2002-0379-0000363	직구호	1	관원리 II-가11호주거지	토도류	삼국시대	29.2	16.3	17.5	,	Y
364	2002-0379-0000364	장란형토기	1	관원리 II-가11호주거지	토도류	삼국시대	42.6	17.6	0.5~0.6	,	Y
365	2002-0379-0000365	장란형토기	1	관원리 II-가11호주거지	토도류	삼국시대	16.6	.	0.3~0.7	,	Y
366	2002-0379-0000366	시루	1	관원리 II-가11호주거지	토도류	삼국시대	26.2	18.5	10.4	,	Y
367	2002-0379-0000367	시루	1	관원리 II-가11호주거지	토도류	삼국시대	28.8	21.7	13.9	,	Y
368	2002-0379-0000368	발형토기	1	관원리 II-가11호주거지	토도류	삼국시대	14.3	14.2	8.8	,	Y
369	2002-0379-0000369	장란형토기편	1	관원리 II-가11호주거지	토도류	삼국시대	27.1	15.5	0.5~0.6	,	Y
370	2002-0379-0000370	장란형토기편	1	관원리 II-가11호주거지	토도류	삼국시대	8.4	14.8	0.3~0.4	,	Y
371	2002-0379-0000371	장란형토기편	1	관원리 II-가11호주거지	토도류	삼국시대	39	18.8	0.2~0.4	,	Y
372	2002-0379-0000372	장란형토기편	1	관원리 II-가11호주거지	토도류	삼국시대	33.9	18.3	0.3~0.6	,	Y
373	2002-0379-0000373	장란형토기편	1	관원리 II-가11호주거지	토도류	삼국시대	37.3	.	0.3~0.5	,	Y
374	2002-0379-0000374	파수부호	1	관원리 II-가11호주거지	토도류	삼국시대	20.9	.	0.5~0.9	,	Y
375	2002-0379-0000375	구연부편	1	관원리 II-가11호주거지	토도류	삼국시대	6.1	19.2	0.6~0.7	,	Y
376	2002-0379-0000376	구연부편	1	관원리 II-가11호주거지	토도류	삼국시대	8.6	.	0.4~0.5	,	Y
377	2002-0379-0000377	구연부편	1	관원리 II-가11호주거지	토도류	삼국시대	6.2	11.5	0.3	,	Y
378	2002-0379-0000378	구연부편	1	관원리 II-가11호주거지	토도류	삼국시대	6.5	12.7	0.1~0.2	,	Y
379	2002-0379-0000379	구연부편	1	관원리 II-가11호주거지	토도류	삼국시대	8.9	.	0.6~0.7	,	Y
380	2002-0379-0000380	동체부편	1	관원리 II-가11호주거지	토도류	삼국시대	8	.	0.5~0.7	,	Y
381	2002-0379-0000381	동체부편	1	관원리 II-가11호주거지	토도류	삼국시대	20.3	.	0.3~0.5	,	Y
382	2002-0379-0000382	발형토기	1	관원리 II-가11호주거지	토도류	삼국시대	15.8	21.5	9.9	,	Y
383	2002-0379-0000383	동체부편	1	관원리 II-가11호주거지	토도류	삼국시대	20.5	.	0.4~0.5	,	Y

384	2002-0379-0000384	동체부편	1	관원리 II-가11호주거지	토도류	삼국시대	4.3	6.5	0.7~1.0	,	Y
385	2002-0379-0000385	저부편	1	관원리 II-가11호주거지	토도류	삼국시대	21.3	.	0.6~1.1	,	Y
386	2002-0379-0000386	저부편	1	관원리 II-가11호주거지	토도류	삼국시대	6.7	.	5.6	,	Y
387	2002-0379-0000387	저부편	1	관원리 II-가11호주거지	토도류	삼국시대	5.8	.	5.9	,	Y
388	2002-0379-0000388	저부편	1	관원리 II-가11호주거지	토도류	삼국시대	6.5	.	10.1	,	Y
389	2002-0379-0000389	저부편	1	관원리 II-가11호주거지	토도류	삼국시대	9.2	.	7.9	,	Y
390	2002-0379-0000390	저부편	1	관원리 II-가11호주거지	토도류	삼국시대	9	.	11	,	Y
391	2002-0379-0000391	저부편	1	관원리 II-가11호주거지	토도류	삼국시대	4.1	.	0.2~0.5	,	Y
392	2002-0379-0000392	용도미상 토제품	1	관원리 II-가11호주거지	토도류	삼국시대	5.5	7.1	0.3~0.8	,	Y
393	2002-0379-0000393	석기	1	관원리 II-가11호주거지	옥석유리류	삼국시대	4.5	5.2	0.7	,	Y
394	2002-0379-0000394	지석	1	관원리 II-가11호주거지	옥석유리류	삼국시대	8.2	7.8	3.5	,	Y
395	2002-0379-0000395	장란형토기	1	관원리 II-가12호주거지	토도류	삼국시대	45.2	18	0.3~0.4	,	Y
396	2002-0379-0000396	장란형토기	1	관원리 II-가12호주거지	토도류	삼국시대	46.2	19.7	0.3~0.4	,	Y
397	2002-0379-0000397	장란형토기	1	관원리 II-가12호주거지	토도류	삼국시대	46.8	17.7	0.4~0.7	,	Y
398	2002-0379-0000398	단경호	1	관원리 II-가12호주거지	토도류	삼국시대	17.6	25.4	0.3~0.5	,	Y
399	2002-0379-0000399	직구옹	1	관원리 II-가12호주거지	토도류	삼국시대	53.3	.	36.4	,	Y
400	2002-0379-0000400	옹형토기	1	관원리 II-가12호주거지	토도류	삼국시대	41.1	26.2	0.6~0.8	,	Y
401	2002-0379-0000401	옹형토기	1	관원리 II-가12호주거지	토도류	삼국시대	33.3	28.5	0.5~0.7	,	Y
402	2002-0379-0000402	발형토기	1	관원리 II-가12호주거지	토도류	삼국시대	14.2	22.6	18.8	,	Y
403	2002-0379-0000403	구연부편	1	관원리 II-가12호주거지	토도류	삼국시대	18.8	.	0.3~0.5	,	Y
404	2002-0379-0000404	구연부편	1	관원리 II-가12호주거지	토도류	삼국시대	7	4.6	0.3~0.7	,	Y
405	2002-0379-0000405	구연부편	1	관원리 II-가12호주거지	토도류	삼국시대	6.7	.	0.7~0.8	,	Y
406	2002-0379-0000406	동체편	1	관원리 II-가12호주거지	토도류	삼국시대	7.2	.	0.5~0.7	,	Y

407	2002-0379-0000407	시루저부편	1	관원리 II-가12호주거지	토도류	삼국시대	6.8	.	11.8	,	Y
408	2002-0379-0000408	저부편	1	관원리 II-가12호주거지	토도류	삼국시대	12.6	.	10.9	,	Y
409	2002-0379-0000409	저부편	1	관원리 II-가12호주거지	토도류	삼국시대	3.2	.	15.6	,	Y
410	2002-0379-0000410	저부편	1	관원리 II-가12호주거지	토도류	삼국시대	3	.	12.5	,	Y
411	2002-0379-0000411	저부편	1	관원리 II-가12호주거지	토도류	삼국시대	8.7	.	1.0~1.1	,	Y
412	2002-0379-0000412	파수	1	관원리 II-가12호주거지	토도류	삼국시대	3.3	.	1.4	,	Y
413	2002-0379-0000413	방추차	1	관원리 II-가12호주거지	토도류	삼국시대	3.2	3	0.8	,	Y
414	2002-0379-0000414	내박자	1	관원리 II-가12호주거지	토도류	삼국시대	6.8	6.2	4	,	Y
415	2002-0379-0000415	석촉	1	관원리 II-가12호주거지	옥석유리류	삼국시대	6	2.1	0.5	,	Y
416	2002-0379-0000416	석도	1	관원리 II-가12호주거지	옥석유리류	삼국시대	4.3	3.2	0.8~1.1	,	Y
417	2002-0379-0000417	지석	1	관원리 II-가12호주거지	옥석유리류	삼국시대	4.3	3.8	1.4~1.5	,	Y
418	2002-0379-0000418	지석	1	관원리 II-가12호주거지	옥석유리류	삼국시대	14.7	.	.	,	Y
419	2002-0379-0000419	발형토기	1	관원리 II-가13호주거지	토도류	삼국시대	13.1	13.3	6.6	,	Y
420	2002-0379-0000420	발형토기	1	관원리 II-가13호주거지	토도류	삼국시대	8.2	.	8.5	,	Y
421	2002-0379-0000421	구연편	1	관원리 II-가13호주거지	토도류	삼국시대	18.8	18.3	0.5~0.9	,	Y
422	2002-0379-0000422	구연편	1	관원리 II-가13호주거지	토도류	삼국시대	8.1	.	0.3~0.9	,	Y
423	2002-0379-0000423	구연편	1	관원리 II-가13호주거지	토도류	삼국시대	3.8	17.2	0.3~0.6	,	Y
424	2002-0379-0000424	구연편	1	관원리 II-가13호주거지	토도류	삼국시대	4.5	.	0.5~0.7	,	Y
425	2002-0379-0000425	구연편	1	관원리 II-가13호주거지	토도류	삼국시대	3.3	.	0.5~0.9	,	Y
426	2002-0379-0000426	동체편	1	관원리 II-가13호주거지	토도류	삼국시대	6.4	4.5	0.5~0.6	,	Y
427	2002-0379-0000427	동체편	1	관원리 II-가13호주거지	토도류	삼국시대	20.9	.	0.5~0.8	,	Y
428	2002-0379-0000428	저부	1	관원리 II-가13호주거지	토도류	삼국시대	4.2	9.4	0.5~1.0	,	Y
429	2002-0379-0000429	파수	1	관원리 II-가13호주거지	토도류	삼국시대	6	.	3.1	,	Y

430	2002-0379-0000430	발형토기	1	관원리 II-가14호주거지	토도류	삼국시대	6.8	16	12.9	,	Y
431	2002-0379-0000431	구연부편	1	관원리 II-가14호주거지	토도류	삼국시대	4.5	.	0.2~0.3	,	Y
432	2002-0379-0000432	저부편	1	관원리 II-가14호주거지	토도류	삼국시대	3.1	.	0.6~0.9	,	Y
433	2002-0379-0000433	동체부편	1	관원리 II-가14호주거지	토도류	삼국시대	9.1	.	0.4~0.7	,	Y
434	2002-0379-0000434	장란형토기	1	관원리 II-가15호주거지	토도류	삼국시대	39.8	15.5	0.3~0.6	,	Y
435	2002-0379-0000435	발형토기	1	관원리 II-가15호주거지	토도류	삼국시대	10.9	14.2	8.2	,	Y
436	2002-0379-0000436	옹형토기	1	관원리 II-가15호주거지	토도류	삼국시대	11.4/ 22.4/ 14.2	32.4	26	,	Y
437	2002-0379-0000437	구연부편	1	관원리 II-가15호주거지	토도류	삼국시대	10.8	23	0.3~0.7	,	Y
438	2002-0379-0000438	구연부편	1	관원리 II-가15호주거지	토도류	삼국시대	6.3	17.6	0.3~0.5	,	Y
439	2002-0379-0000439	구연부편	1	관원리 II-가15호주거지	토도류	삼국시대	4.1	.	0.3~0.5	,	Y
440	2002-0379-0000440	구연부편	1	관원리 II-가15호주거지	토도류	삼국시대	5.1	.	0.3~0.7	,	Y
441	2002-0379-0000441	구연부편	1	관원리 II-가15호주거지	토도류	삼국시대	5.5	.	0.5~0.8	,	Y
442	2002-0379-0000442	구연부편	1	관원리 II-가15호주거지	토도류	삼국시대	5.9	.	0.4~0.7	,	Y
443	2002-0379-0000443	동체부편	1	관원리 II-가15호주거지	토도류	삼국시대	11.5	.	0.3~0.5	,	Y
444	2002-0379-0000444	동체부편	1	관원리 II-가15호주거지	토도류	삼국시대	6.7	.	0.4~0.6	,	Y
445	2002-0379-0000445	동체부편	1	관원리 II-가15호주거지	토도류	삼국시대	11.7	.	.	,	Y
446	2002-0379-0000446	동체부편	1	관원리 II-가15호주거지	토도류	삼국시대	13	.	0.7~0.9	,	Y
447	2002-0379-0000447	동체부편	1	관원리 II-가15호주거지	토도류	삼국시대	6.2	.	0.7~0.8	,	Y
448	2002-0379-0000448	저부편	1	관원리 II-가15호주거지	토도류	삼국시대	20.1	.	0.3~0.8	,	Y
449	2002-0379-0000449	저부편	1	관원리 II-가15호주거지	토도류	삼국시대	18.2	.	0.5~0.7	,	Y
450	2002-0379-0000450	저부편	1	관원리 II-가15호주거지	토도류	삼국시대	10.6	.	0.4~0.7	,	Y
451	2002-0379-0000451	저부편	1	관원리 II-가15호주거지	토도류	삼국시대	3.9	.	0.3~0.5	,	Y
452	2002-0379-0000452	저부편	1	관원리 II-가15호주거지	토도류	삼국시대	6.8	.	1.7~2.8	,	Y

453	2002-0379-0000453	시루저부	1	관원리 II-가15호주거지	토도류	삼국시대	5.6	.	0.6~1.1	,	Y
454	2002-0379-0000454	파수	1	관원리 II-가15호주거지	토도류	삼국시대	7.1	3.1	3.2	,	Y
455	2002-0379-0000455	개	1	관원리 II-가15호주거지	토도류	삼국시대	2.5	11.6	0.3~0.6	,	Y
456	2002-0379-0000456	지석	1	관원리 II-가15호주거지	옥석유리류	삼국시대	7.8	7.6	2.6	,	Y
457	2002-0379-0000457	구연부편	1	관원리 II-가16호주거지	토도류	삼국시대	7.2	.	0.4~0.6	,	Y
458	2002-0379-0000458	파수부토기	1	관원리 II-가17호주거지	토도류	삼국시대	13.4	.	0.5~1.0	,	Y
459	2002-0379-0000459	심발형토기	1	관원리 II-가17호주거지	토도류	삼국시대	7	.	7.8	,	Y
460	2002-0379-0000460	구연편	1	관원리 II-가17호주거지	토도류	삼국시대	8.6	32.4	0.4~0.6	,	Y
461	2002-0379-0000461	구연편	1	관원리 II-가17호주거지	토도류	삼국시대	11.3	33.7	0.5~0.6	,	Y
462	2002-0379-0000462	동체편	1	관원리 II-가17호주거지	토도류	삼국시대	7.6	.	0.3~0.6	,	Y
463	2002-0379-0000463	구연편	1	관원리 II-가17호주거지	토도류	삼국시대	9.7	.	0.5~0.8	,	Y
464	2002-0379-0000464	동체편	1	관원리 II-가17호주거지	토도류	삼국시대	8.1	.	0.3~0.5	,	Y
465	2002-0379-0000465	동체편	1	관원리 II-가17호주거지	토도류	삼국시대	10	.	0.4~0.5	,	Y
466	2002-0379-0000466	동체편	1	관원리 II-가17호주거지	토도류	삼국시대	5.1	.	0.5~0.6	,	Y
467	2002-0379-0000467	저부편	1	관원리 II-가17호주거지	토도류	삼국시대	3.5	.	12.7	,	Y
468	2002-0379-0000468	저부편	1	관원리 II-가17호주거지	토도류	삼국시대	5.8	.	13.8	,	Y
469	2002-0379-0000469	저부편	1	관원리 II-가17호주거지	토도류	삼국시대	4.7	.	8.6	,	Y
470	2002-0379-0000470	파수	1	관원리 II-가17호주거지	토도류	삼국시대	2.5	4.5	.	,	Y
471	2002-0379-0000471	파수	1	관원리 II-가17호주거지	토도류	삼국시대	4	4.8	.	,	Y
472	2002-0379-0000472	파수	1	관원리 II-가17호주거지	토도류	삼국시대	2.9	.	3.1	,	Y
473	2002-0379-0000473	파수	1	관원리 II-가17호주거지	토도류	삼국시대	2.9	.	2.6	,	Y
474	2002-0379-0000474	파수	1	관원리 II-가17호주거지	토도류	삼국시대	2.6	.	2.6	,	Y
475	2002-0379-0000475	파수	1	관원리 II-가17호주거지	토도류	삼국시대	2.9	.	2.6	,	Y

476	2002-0379-0000476	방추차	1	관원리 II-가17호주거지	토도류	삼국시대	3.2	3.2	1.7	,	Y
477	2002-0379-0000477	토제받침	1	관원리 II-가17호주거지	토도류	삼국시대	5.2	7.2	3.2	,	Y
478	2002-0379-0000478	석기	1	관원리 II-가17호주거지	옥석유리류	삼국시대	5.2	8.1	3.5	,	Y
479	2002-0379-0000479	구연편	1	관원리 II-가18호주거지	토도류	삼국시대	5.8	.	0.4~0.7	,	Y
480	2002-0379-0000480	발형토기	1	관원리 II-가18호주거지	토도류	삼국시대	9.1	.	8.8	,	Y
481	2002-0379-0000481	철부	1	관원리 II-가18호주거지	금속류	삼국시대	5.4	2.1	0.5~0.7	,	Y
482	2002-0379-0000482	저부편	1	관원리 II-가20호주거지	토도류	삼국시대	8.4	.	0.3~1.4	,	Y
483	2002-0379-0000483	석기	1	관원리 II-가20호주거지	옥석유리류	삼국시대	5	2.6	.	,	Y
484	2002-0379-0000484	구연부편	1	관원리 II-가21호주거지	토도류	삼국시대	8.1	.	0.3~0.6	,	Y
485	2002-0379-0000485	구연부편	1	관원리 II-가21호주거지	토도류	삼국시대	4	.	0.3~0.5	,	Y
486	2002-0379-0000486	저부편	1	관원리 II-가21호주거지	토도류	삼국시대	2	7.2	0.6~0.7	,	Y
487	2002-0379-0000487	파수	1	관원리 II-가21호주거지	토도류	삼국시대	7.1	.	3	,	Y
488	2002-0379-0000488	파수	1	관원리 II-가21호주거지	토도류	삼국시대	5.9	.	2.7~2.9	,	Y
489	2002-0379-0000489	파수	1	관원리 II-가21호주거지	토도류	삼국시대	3.2	2.6	.	,	Y
490	2002-0379-0000490	내박자	1	관원리 II-가21호주거지	토도류	삼국시대	11.2	.	4.3	,	Y
491	2002-0379-0000491	석기	1	관원리 II-가21호주거지	옥석유리류	삼국시대	14.5	12.6	2.0~3.1	,	Y
492	2002-0379-0000492	광구소호	1	관원리 II-가22호주거지	토도류	삼국시대	11.5	12.3	7.2	,	Y
493	2002-0379-0000493	구연편	1	관원리 II-가22호주거지	토도류	삼국시대	10.4	17.1	0.3~0.6	,	Y
494	2002-0379-0000494	저부편	1	관원리 II-가22호주거지	토도류	삼국시대	6.6	.	6.8	,	Y
495	2002-0379-0000495	저부편	1	관원리 II-가22호주거지	토도류	삼국시대	5.3	.	9.4	,	Y
496	2002-0379-0000496	파수	1	관원리 II-가22호주거지	토도류	삼국시대	7.3	3.6	3.7	,	Y
497	2002-0379-0000497	파수	1	관원리 II-가22호주거지	토도류	삼국시대	8	2.9	3.1	,	Y
498	2002-0379-0000498	방추차	1	관원리 II-가22호주거지	토도류	삼국시대	3.5	.	2	,	Y

499	2002-0379-0000499	방추차	1	관원리 II-가22호주거지	토도류	삼국시대	3.4	.	2	,	Y
500	2002-0379-0000500	방추차	1	관원리 II-가22호주거지	토도류	삼국시대	2.9	.	2.1	,	Y
501	2002-0379-0000501	미완성석기	1	관원리 II-가22호주거지	옥석유리류	삼국시대	3	.	0.6	,	Y
502	2002-0379-0000502	구연편	1	관원리 II-가23호주거지	토도류	삼국시대	7.9	.	0.5~1.0	,	Y
503	2002-0379-0000503	구연편	1	관원리 II-가23호주거지	토도류	삼국시대	7	.	0.6~0.9	,	Y
504	2002-0379-0000504	구연편	1	관원리 II-가23호주거지	토도류	삼국시대	9.5	.	0.4~0.5	,	Y
505	2002-0379-0000505	동체편	1	관원리 II-가23호주거지	토도류	삼국시대	16.4	.	0.4~0.6	,	Y
506	2002-0379-0000506	동체편	1	관원리 II-가23호주거지	토도류	삼국시대	11.1	.	0.6~0.7	,	Y
507	2002-0379-0000507	저부	1	관원리 II-가23호주거지	토도류	삼국시대	8.9	.	0.6~0.7	,	Y
508	2002-0379-0000508	저부	1	관원리 II-가23호주거지	토도류	삼국시대	23.6	.	0.6~0.8	,	Y
509	2002-0379-0000509	저부	1	관원리 II-가23호주거지	토도류	삼국시대	7.8	.	0.6~0.7	,	Y
510	2002-0379-0000510	저부	1	관원리 II-가23호주거지	토도류	삼국시대	5.5	.	0.6~0.8	,	Y
511	2002-0379-0000511	저부	1	관원리 II-가23호주거지	토도류	삼국시대	6.2	.	0.4~0.8	,	Y
512	2002-0379-0000512	저부	1	관원리 II-가23호주거지	토도류	삼국시대	5.7	.	15	,	Y
513	2002-0379-0000513	저부	1	관원리 II-가23호주거지	토도류	삼국시대	5.7	.	0.7~1.0	,	Y
514	2002-0379-0000514	시루저부	1	관원리 II-가23호주거지	토도류	삼국시대	2.9	.	11.6	,	Y
515	2002-0379-0000515	파수	1	관원리 II-가23호주거지	토도류	삼국시대	7.3	3.4	.	,	Y
516	2002-0379-0000516	파수	1	관원리 II-가23호주거지	토도류	삼국시대	3.9	4.2	.	,	Y
517	2002-0379-0000517	방추차	1	관원리 II-가23호주거지	토도류	삼국시대	3.3	3.1	2.4	,	Y
518	2002-0379-0000518	내박자	1	관원리 II-가23호주거지	토도류	삼국시대	6.4	3.9/7.8	.	,	Y
519	2002-0379-0000519	부뚜막장식	1	관원리 II-가23호주거지	토도류	삼국시대	5.1	.	2.7	,	Y
520	2002-0379-0000520	부뚜막장식	1	관원리 II-가23호주거지	토도류	삼국시대	3.1	.	0.7	,	Y
521	2002-0379-0000521	뚜껍편	1	관원리 II-가23호주거지	토도류	삼국시대	1.1	.	0.4~0.6	,	Y

522	2002-0379-0000522	구연편	1	관원리 II-가23호주거지	토도류	삼국시대	7.7	.	0.6~0.8	,	Y
523	2002-0379-0000523	구연편	1	관원리 II-가23호주거지	토도류	삼국시대	4.8	.	0.3~0.7	,	Y
524	2002-0379-0000524	동체편	1	관원리 II-가23호주거지	토도류	삼국시대	6.1	.	0.5~0.6	,	Y
525	2002-0379-0000525	미완성석기	1	관원리 II-가23호주거지	옥석유리류	삼국시대	13.7	7.3	2	,	Y
526	2002-0379-0000526	동체편	1	관원리 II-가24호주거지	토도류	삼국시대	15.1	.	0.4~0.7	,	Y
527	2002-0379-0000527	철도자	1	관원리 II-가24호주거지	금속류	삼국시대	9	1.8	0.7	,	Y
528	2002-0379-0000528	옹형토기	1	관원리 II-가25호주거지	토도류	삼국시대	38.7	29.4	0.6~0.7	,	Y
529	2002-0379-0000529	직구옹	1	관원리 II-가25호주거지	토도류	삼국시대	40.8	33.2	0.7~1.0	,	Y
530	2002-0379-0000530	직구옹	1	관원리 II-가25호주거지	토도류	삼국시대	44.4	30.1	27.7	,	Y
531	2002-0379-0000531	옹형토기	1	관원리 II-가25호주거지	토도류	삼국시대	23	16.8	0.4~0.8	,	Y
532	2002-0379-0000532	단경호	1	관원리 II-가25호주거지	토도류	삼국시대	24.2	15.4	0.5~0.7	,	Y
533	2002-0379-0000533	단경호	1	관원리 II-가25호주거지	토도류	삼국시대	87.4	26.6	0.4~0.8	,	Y
534	2002-0379-0000534	시루	1	관원리 II-가25호주거지	토도류	삼국시대	27.3	22.1	12.2	,	Y
535	2002-0379-0000535	양이부호	1	관원리 II-가25호주거지	토도류	삼국시대	14.2	16.1	13.2	,	Y
536	2002-0379-0000536	뚜껑	1	관원리 II-가25호주거지	토도류	삼국시대	4.7	.	17.7	,	Y
537	2002-0379-0000537	구연편	1	관원리 II-가25호주거지	토도류	삼국시대	9.2	26.5	0.4~0.6	,	Y
538	2002-0379-0000538	구연편	1	관원리 II-가25호주거지	토도류	삼국시대	10.7	30.2	0.6~1.1	,	Y
539	2002-0379-0000539	구연편	1	관원리 II-가25호주거지	토도류	삼국시대	7.9	32	0.6~1.0	,	Y
540	2002-0379-0000540	구연편	1	관원리 II-가25호주거지	토도류	삼국시대	6.5	31.4	0.6~0.8	,	Y
541	2002-0379-0000541	구연편	1	관원리 II-가25호주거지	토도류	삼국시대	8.3	29	0.4~0.7	,	Y
542	2002-0379-0000542	구연편	1	관원리 II-가25호주거지	토도류	삼국시대	5.6	.	0.3~0.5	,	Y
543	2002-0379-0000543	구연편	1	관원리 II-가25호주거지	토도류	삼국시대	12	21.8	0.6~0.8	,	Y
544	2002-0379-0000544	구연편	1	관원리 II-가25호주거지	토도류	삼국시대	5.4	19.6	0.4~0.7	,	Y

545	2002-0379-0000545	구연편	1	관원리 II-가25호주거지	토도류	삼국시대	21.8	18.6	0.5~0.6	,	Y
546	2002-0379-0000546	구연편	1	관원리 II-가25호주거지	토도류	삼국시대	20.5	14.8	0.3~0.6	,	Y
547	2002-0379-0000547	구연편	1	관원리 II-가25호주거지	토도류	삼국시대	8.1	.	0.5~0.6	,	Y
548	2002-0379-0000548	구연편	1	관원리 II-가25호주거지	토도류	삼국시대	6	.	0.5	,	Y
549	2002-0379-0000549	구연편	1	관원리 II-가25호주거지	토도류	삼국시대	5.9	.	0.5	,	Y
550	2002-0379-0000550	시루	1	관원리 II-가25호주거지	토도류	삼국시대	28.9	4.1	2.8	,	Y
551	2002-0379-0000551	장란형토기편	1	관원리 II-가25호주거지	토도류	삼국시대	39.5	.	0.5	,	Y
552	2002-0379-0000552	동체부편	1	관원리 II-가25호주거지	토도류	삼국시대	12.9	.	0.4~0.6	,	Y
553	2002-0379-0000553	동체부편	1	관원리 II-가25호주거지	토도류	삼국시대	29.3	.	0.3~0.7	,	Y
554	2002-0379-0000554	동체부편	1	관원리 II-가25호주거지	토도류	삼국시대	7.8	.	0.4~0.6	,	Y
555	2002-0379-0000555	저부편	1	관원리 II-가25호주거지	토도류	삼국시대	7.8	.	0.4~0.6	,	Y
556	2002-0379-0000556	저부편	1	관원리 II-가25호주거지	토도류	삼국시대	11.4	.	0.4~0.6	,	Y
557	2002-0379-0000557	저부편	1	관원리 II-가25호주거지	토도류	삼국시대	3.5	.	9.7	,	Y
558	2002-0379-0000558	저부편	1	관원리 II-가25호주거지	토도류	삼국시대	3.4	.	6	,	Y
559	2002-0379-0000559	시루저부	1	관원리 II-가25호주거지	토도류	삼국시대	7	.	11.8	,	Y
560	2002-0379-0000560	시루바닥	1	관원리 II-가25호주거지	토도류	삼국시대	6.5	.	0.9	,	Y
561	2002-0379-0000561	파수	1	관원리 II-가25호주거지	토도류	삼국시대	7	.	3.4	,	Y
562	2002-0379-0000562	구연편	1	관원리 II-가25호주거지	토도류	삼국시대	16.2	31.2	.	,	Y
563	2002-0379-0000563	지석	1	관원리 II-가25호주거지	옥석유리류	삼국시대	16.4	9	4.1	,	Y
564	2002-0379-0000564	지석	1	관원리 II-가25호주거지	옥석유리류	삼국시대	18.7	15.9	10.3	,	Y
565	2002-0379-0000565	동체편	1	관원리 II-가26호주거지	토도류	삼국시대	20.9	.	0.5~0.9	,	Y
566	2002-0379-0000566	발형토기	1	관원리 II-가26호주거지	토도류	삼국시대	9.8	.	8.2	,	Y
567	2002-0379-0000567	구연부편	1	관원리 II-가26호주거지	토도류	삼국시대	6	.	0.3~0.5	,	Y

568	2002-0379-0000568	동체부편	1	관원리 II-가26호주거지	토도류	삼국시대	10.5	.	0.3~0.5	,	Y
569	2002-0379-0000569	구연부편	1	관원리 II-가29호주거지	토도류	삼국시대	7.4	24.8	0.5~0.8	,	Y
570	2002-0379-0000570	구연부편	1	관원리 II-가29호주거지	토도류	삼국시대	6.1	.	1.0~1.2	,	Y
571	2002-0379-0000571	구연부편	1	관원리 II-가29호주거지	토도류	삼국시대	5	.	0.3~0.5	,	Y
572	2002-0379-0000572	구연부편	1	관원리 II-가29호주거지	토도류	삼국시대	4.9	.	0.2~0.3	,	Y
573	2002-0379-0000573	구연부편	1	관원리 II-가29호주거지	토도류	삼국시대	3.3	.	0.2~0.3	,	Y
574	2002-0379-0000574	구연부편	1	관원리 II-가29호주거지	토도류	삼국시대	2.3	.	0.3~0.5	,	Y
575	2002-0379-0000575	구연부편	1	관원리 II-가29호주거지	토도류	삼국시대	6.2	.	0.3~0.5	,	Y
576	2002-0379-0000576	구연부편	1	관원리 II-가29호주거지	토도류	삼국시대	2.5	.	0.2~0.3	,	Y
577	2002-0379-0000577	구연부편	1	관원리 II-가29호주거지	토도류	삼국시대	4	.	0.3~0.5	,	Y
578	2002-0379-0000578	파수편	1	관원리 II-가29호주거지	토도류	삼국시대	2.8	.	2.5	,	Y
579	2002-0379-0000579	토제추	1	관원리 II-가29호주거지	토도류	삼국시대	4.9	.	4.3	,	Y
580	2002-0379-0000580	지석	1	관원리 II-가29호주거지	옥석유리류	삼국시대	13.3	12.1	7.7	,	Y
581	2002-0379-0000581	동체편	1	관원리 II-가30호주거지	토도류	삼국시대	17.1	.	0.7~0.8	,	Y
582	2002-0379-0000582	동체편	1	관원리 II-가30호주거지	토도류	삼국시대	16.8	.	0.6~0.7	,	Y
583	2002-0379-0000583	동체편	1	관원리 II-가30호주거지	토도류	삼국시대	7.8	.	0.6~0.7	,	Y
584	2002-0379-0000584	동체편	1	관원리 II-가30호주거지	토도류	삼국시대	3.8	.	0.5~0.6	,	Y
585	2002-0379-0000585	파수	1	관원리 II-가30호주거지	토도류	삼국시대	2.5	.	2.6	,	Y
586	2002-0379-0000586	방추차	1	관원리 II-가30호주거지	토도류	삼국시대	4.6	4.5	0.7	,	Y
587	2002-0379-0000587	방추차	1	관원리 II-가30호주거지	토도류	삼국시대	3.6	3.7	0.7	,	Y
588	2002-0379-0000588	시루	1	관원리 II-가1호수혈	토도류	삼국시대	27.7	.	13	,	Y
589	2002-0379-0000589	파수부발	1	관원리 II-가1호수혈	토도류	삼국시대	13.6	26.4	15.4	,	Y
590	2002-0379-0000590	원저단경호	1	관원리 II-가1호수혈	토도류	삼국시대	29	17.5	0.4~0.7	,	Y

591	2002-0379-0000591	대형웅	1	관원리 II-가 1호수 혈	토도류	삼국시대	86	54.4	1.0~1.6	,	Y
592	2002-0379-0000592	웅형토기편	1	관원리 II-가 1호수 혈	토도류	삼국시대	28.3	.	1.0~1.4	,	Y
593	2002-0379-0000593	장란형토기 구연편	1	관원리 II-가 5호수 혈	토도류	삼국시대	10.2	20.9	0.4~0.6	,	Y
594	2002-0379-0000594	장란형토기 구연편	1	관원리 II-가 5호수 혈	토도류	삼국시대	15.6	28.4	0.4~0.6	,	Y
595	2002-0379-0000595	웅형토기 동체부	1	관원리 II-가 5호수 혈	토도류	삼국시대	21.2	25.8	0.9	,	Y
596	2002-0379-0000596	장란형토기 저부	1	관원리 II-가 5호수 혈	토도류	삼국시대	6.3	.	0.4~0.8	,	Y
597	2002-0379-0000597	장란형토기 저부	1	관원리 II-가 5호수 혈	토도류	삼국시대	12.3	.	0.4~0.8	,	Y
598	2002-0379-0000598	장란형토기 저부	1	관원리 II-가 5호수 혈	토도류	삼국시대	4.6	.	0.6~0.8	,	Y
599	2002-0379-0000599	장란형토기 저부	1	관원리 II-가 5호수 혈	토도류	삼국시대	7.7	.	0.3~0.6	,	Y
600	2002-0379-0000600	저부편	1	관원리 II-가 5호수 혈	토도류	삼국시대	7.9	.	0.5~0.8	,	Y
601	2002-0379-0000601	구연부편	1	관원리 II-가 5호수 혈	토도류	삼국시대	7.2	16.4	0.5~0.8	,	Y
602	2002-0379-0000602	동체부편	1	관원리 II-가 5호수 혈	토도류	삼국시대	18	.	0.6~0.8	,	Y
603	2002-0379-0000603	단경호 구연부편	1	관원리 II-가 17호수 혈	토도류	삼국시대	5.5	.	0.7~0.8	,	Y
604	2002-0379-0000604	웅형토기 구연편	1	관원리 II-가 17호수 혈	토도류	삼국시대	8	22.8	.	,	Y
605	2002-0379-0000605	파수편	1	관원리 II-가 17호수 혈	토도류	삼국시대	7	.	2.6	,	Y
606	2002-0379-0000606	지석	1	관원리 II-가 1호구 상유구	옥석유리류	삼국시대	9.5	5.1	2.6	,	Y
607	2002-0379-0000607	주구토기편	1	관원리 II-가 2호구 상유구	토도류	삼국시대	12.4	37.1	0.5~0.7	,	Y
608	2002-0379-0000608	주구토기편	1	관원리 II-가 2호구 상유구	토도류	삼국시대	21.1	37.2	0.7~1.0	,	Y
609	2002-0379-0000609	구연부편	1	관원리 II-가 2호구 상유구	토도류	삼국시대	3.6	14.9	0.3~0.5	,	Y
610	2002-0379-0000610	구연부편	1	관원리 II-가 2호구 상유구	토도류	삼국시대	4.6	21.6	0.5~0.6	,	Y
611	2002-0379-0000611	구연부편	1	관원리 II-가 2호구 상유구	토도류	삼국시대	5.1	14.1	0.5~0.6	,	Y
612	2002-0379-0000612	파수	1	관원리 II-가 2호구 상유구	토도류	삼국시대	5	3.9	1.6	,	Y
613	2002-0379-0000613	파수	1	관원리 II-가 4호구 상유구	토도류	삼국시대	6.1	3.2	3.4	,	Y

614	2002-0379-0000614	내박자편	1	관원리 II-가 4호구 상유구	토도류	삼국시대	4.9	10.7	2.2	,	Y
615	2002-0379-0000615	직구호	1	관원리 II-가 황혈식 석실묘	토도류	삼국시대	12.7	12.5	10.9	,	Y
616	2002-0379-0000616	관정	3	관원리 II-가 황혈식 석실묘	금속류	삼국시대	8.8	.	0.7	,	Y
617	2002-0379-0000617	분청사기 대접	1	관원리 II-가 1호토 광묘	토도류	조선시대	7.7	17.9	5.4	,	Y
618	2002-0379-0000618	청동순가락	1	관원리 II-가 1호토 광묘	금속류	조선시대	21.3	0.5~3.9	0.2	,	Y
619	2002-0379-0000619	청자대접	1	관원리 II-가 3호토 광묘	토도류	조선시대	6.2	17.2	5.4	,	Y
620	2002-0379-0000620	청자접시	1	관원리 II-가 3호토 광묘	토도류	조선시대	3.4	13.7	3.9	,	Y
621	2002-0379-0000621	토기병	1	관원리 II-가 4호토 광묘	토도류	조선시대	23.5	.	8.2	,	Y
622	2002-0379-0000622	청자대접	1	관원리 II-가 4호토 광묘	토도류	조선시대	7.3	18.4	5.6	,	Y
623	2002-0379-0000623	청자완	1	관원리 II-가 4호토 광묘	토도류	조선시대	5.8	13.5	4.7	,	Y
624	2002-0379-0000624	청자유병	1	관원리 II-가 4호토 광묘	토도류	조선시대	6.5	2	3.1	,	Y
625	2002-0379-0000625	동곳	1	관원리 II-가 4호토 광묘	금속류	조선시대	8	0.4	.	,	Y
626	2002-0379-0000626	청동순가락	1	관원리 II-가 4호토 광묘	금속류	조선시대	19.5	0.3~1.0	.	,	Y
627	2002-0379-0000627	청자병	1	관원리 II-가 5호토 광묘	토도류	조선시대	20.9	.	9.4	,	Y
628	2002-0379-0000628	구연부편	1	관원리 II-가 지표수 습	토도류	삼국시대	13.9	25.6	0.3~0.6	,	Y
629	2002-0379-0000629	구연부편	1	관원리 II-가 지표수 습	토도류	삼국시대	13.4	.	0.5~0.7	,	Y
630	2002-0379-0000630	구연부편	1	관원리 II-가 지표수 습	토도류	삼국시대	7.7	20.1	0.5~0.6	,	Y
631	2002-0379-0000631	파수	1	관원리 II-가 지표수 습	토도류	삼국시대	7.1	.	2.6	,	Y
632	2002-0379-0000632	파수	1	관원리 II-가 지표수 습	토도류	삼국시대	7	.	2.7	,	Y
633	2002-0379-0000633	방추차	1	관원리 II-가 지표수 습	토도류	기타	3.3	3.3	2.3	,	Y
634	2002-0379-0000634	방추차	1	관원리 II-가 지표수 습	토도류	기타	3.7	4	2.1	,	Y
635	2002-0379-0000635	석축	1	관원리 II-나 1호주 거지	옥석유리류	청동기시대	4	0.5~1.4	0.3~0.4	,	Y
636	2002-0379-0000636	석축	1	관원리 II-나 1호주 거지	옥석유리류	청동기시대	4.4	0.5~1.6	0.3~0.5	,	Y

637	2002-0379-0000637	석촉편	1	관원리 II-나 1호주거지	옥석유리류	청동기시대	4.3	1.7	0.7	,	Y
638	2002-0379-0000638	지석	1	관원리 II-나 1호주거지	옥석유리류	청동기시대	25.7	18.2	2.0~3.5	,	Y
639	2002-0379-0000639	옹관구연부편	1	관원리 II-나 분구묘	토도류	삼한시대	66.3	89.6	1.3~2.3	,	Y
640	2002-0379-0000640	옹관편	1	관원리 II-나 분구묘	토도류	삼한시대	119.8	94.8	1.4~2.6	,	Y
641	2002-0379-0000641	옹관저부	1	관원리 II-나 분구묘	토도류	삼한시대	76.1	.	7.6	,	Y
642	2002-0379-0000642	옹형토기	1	관원리 II-나 분구묘	토도류	삼한시대	46.6	32.6	0.6~1.1	,	Y
643	2002-0379-0000643	옹형토기	1	관원리 II-나 분구묘	토도류	삼한시대	51.6	26.3	0.6~1.2	,	Y
644	2002-0379-0000644	옹형토기	1	관원리 II-나 분구묘	토도류	삼한시대	55	33.6	0.8~1.1	,	Y
645	2002-0379-0000645	동체부편	1	관원리 II-나 1호수혈	토도류	삼국시대	5.4	.	0.4~0.7	,	Y
646	2002-0379-0000646	동체부편	1	관원리 II-나 1호수혈	토도류	삼국시대	5	.	0.8~1.2	,	Y
647	2002-0379-0000647	저부편	1	관원리 II-나 1호수혈	토도류	삼국시대	4	.	13.9	,	Y
648	2002-0379-0000648	구연부편	1	관원리 II-나 1호주거지	토도류	조선시대	16.9	.	0.3~0.5	,	Y
649	2002-0379-0000649	저부편	1	관원리 II-나 1호주거지	토도류	조선시대	6	.	17	,	Y
650	2002-0379-0000650	지석	1	관원리 II-나 1호주거지	옥석유리류	조선시대	11.3	6.3	1.3	,	Y
651	2002-0379-0000651	구연부편	1	관원리 II-나 2호주거지	토도류	조선시대	1.4	.	0.7	,	Y
652	2002-0379-0000652	저부편	1	관원리 II-나 2호주거지	토도류	조선시대	5.1	.	0.5~1.0	,	Y
653	2002-0379-0000653	저부편	1	관원리 II-나 2호주거지	토도류	조선시대	2.8	.	1.1	,	Y
654	2002-0379-0000654	옹기 저부편	1	관원리 II-나 2호주거지	토도류	조선시대	2.8	.	1.1	,	Y
655	2002-0379-0000655	대상파수	1	관원리 II-나 2호주거지	토도류	조선시대	8	2.5	0.6~0.8	,	Y
656	2002-0379-0000656	암키와편	1	관원리 II-나 2호주거지	토도류	조선시대	7.8	8	1.5~1.8	,	Y
657	2002-0379-0000657	백자대접편	1	관원리 II-나 3호주거지	토도류	조선시대	7.5	18	6.1	,	Y
658	2002-0379-0000658	분청자기편	1	관원리 II-나 3호주거지	토도류	조선시대	8.5	20.1	5.9	,	Y
659	2002-0379-0000659	백자저부편	1	관원리 II-나 3호주거지	토도류	조선시대	5.8	.	5.9	,	Y

660	2002-0379-0000660	백자저부편	1	관원리 II-나 3호주거지	토도류	조선시대	4.6	.	8.5	,	Y
661	2002-0379-0000661	백자저부편	1	관원리 II-나 3호주거지	토도류	조선시대	2.9	.	5.3	,	Y
662	2002-0379-0000662	백자저부편	1	관원리 II-나 3호주거지	토도류	조선시대	2.9	.	5.6	,	Y
663	2002-0379-0000663	백자저부편	1	관원리 II-나 3호주거지	토도류	조선시대	1.9	.	4	,	Y
664	2002-0379-0000664	백자저부편	1	관원리 II-나 3호주거지	토도류	조선시대	1.5	.	4.7	,	Y
665	2002-0379-0000665	백자저부편	1	관원리 II-나 3호주거지	토도류	조선시대	3.9	.	6.3	,	Y
666	2002-0379-0000666	백자저부편	1	관원리 II-나 3호주거지	토도류	조선시대	3.2	.	6.3	,	Y
667	2002-0379-0000667	백자저부편	1	관원리 II-나 3호주거지	토도류	조선시대	2.7	.	5.6	,	Y
668	2002-0379-0000668	흑유병	1	관원리 II-나 3호주거지	토도류	조선시대	9.2	.	9.6	,	Y
669	2002-0379-0000669	기와편	1	관원리 II-나 3호주거지	토도류	조선시대	10	6.3	1.2~2.2	,	Y
670	2002-0379-0000670	지석	1	관원리 II-나 3호주거지	옥석유리류	조선시대	28.7	11.9	5.6	,	Y
671	2002-0379-0000671	지석	1	관원리 II-나 3호주거지	옥석유리류	조선시대	8.6	8.6	3.6	,	Y
672	2002-0379-0000672	청동개	1	관원리 II-나 1호토광묘	금속류	조선시대	5.1	16.5	0.1	,	Y
673	2002-0379-0000673	청동대부발편	1	관원리 II-나 1호토광묘	금속류	조선시대	13.7	14.7	10.6	,	Y
674	2002-0379-0000674	관정	10	관원리 II-나 2호토광묘	금속류	조선시대	12.5	0.9	.	,	Y
675	2002-0379-0000675	백자접시	1	관원리 II-나 3호토광묘	토도류	조선시대	3.9	18.2	5.3	,	Y
676	2002-0379-0000676	관정	3	관원리 II-나 3호토광묘	금속류	조선시대	9.5	0.6	.	,	Y
677	2002-0379-0000677	청동합	2	관원리 II-나 6호토광묘	금속류	조선시대	4.5/7.0	18.1/19.0	0.1	,	Y
678	2002-0379-0000678	청동순가락	1	관원리 II-나 6호토광묘	금속류	조선시대	25.6	3.6	0.6	,	Y
679	2002-0379-0000679	관정	6	관원리 II-나 6호토광묘	금속류	조선시대	10.2	0.6	.	,	Y
680	2002-0379-0000680	청동순가락	1	관원리 II-나 7호토광묘	금속류	조선시대	20.5	3.9	0.8	,	Y
681	2002-0379-0000681	백자대접	1	관원리 II-나 8호토광묘	토도류	조선시대	8.6	18.5	6.3	,	Y
682	2002-0379-0000682	구슬	1	관원리 II-나 8호토광묘	옥석유리류	조선시대	0.6~1.4	0.8~1.8	0.3~0.4	,	Y

683	2002-0379-0000683	관정	10	관원리 II-나 8호토광묘	금속류	조선시대	9.5	0.9	.	,	Y
684	2002-0379-0000684	청동합	1	관원리 II-나 9호토광묘	금속류	조선시대	5.1/8.9	15.4/18.0	0.1	,	Y
685	2002-0379-0000685	청동순가락	1	관원리 II-나 9호토광묘	금속류	조선시대	20.7	0.6	0.2	,	Y
686	2002-0379-0000686	관정	1	관원리 II-나 9호토광묘	금속류	조선시대	9.1	0.7	.	,	Y
687	2002-0379-0000687	분청자기대접	1	관원리 II-나 10호토광묘	토도류	조선시대	7.9	15.9	5.3	,	Y
688	2002-0379-0000688	청동순가락	1	관원리 II-나 10호토광묘	금속류	조선시대	12.8	3.2	0.7	,	Y
689	2002-0379-0000689	청동반지	2	관원리 II-나 10호토광묘	금속류	조선시대	2.2	.	0.1~0.2	,	Y
690	2002-0379-0000690	청자대접	1	관원리 II-나 지표수습	토도류	조선시대	7.5	17	4.9	,	Y
691	2002-0379-0000691	석촉편	1	관원리 II-나 지표수습	옥석유리류	조선시대	4.5	2.1	0.6	,	Y
692	2002-0379-0000692	저부편	1	금성리 1호주거지	토도류	청동기시대	2.7	.	11	,	Y
693	2002-0379-0000693	지석	1	금성리 1호주거지	옥석유리류	청동기시대	8.4	5.3	3.3	,	Y
694	2002-0379-0000694	용도미상석재	1	금성리 1호주거지	옥석유리류	청동기시대	7.5	6.3	2.2	,	Y
695	2002-0379-0000695	용도미상석재	1	금성리 1호주거지	옥석유리류	청동기시대	8.4	5.2	1.3	,	Y
696	2002-0379-0000696	구연부편	1	금성리 1호주거지	토도류	청동기시대	9.3	14	0.5~0.7	,	Y
697	2002-0379-0000697	구연부편	1	금성리 3호수혈	토도류	삼국시대	7.8	.	0.5~1.0	,	Y
698	2002-0379-0000698	구연부편	1	금성리 3호수혈	토도류	삼국시대	5.2	.	0.5~0.8	,	Y
699	2002-0379-0000699	동체편	1	금성리 3호수혈	토도류	삼국시대	15.3	.	0.6~0.8	,	Y
700	2002-0379-0000700	구연부편	1	금성리 4호수혈	토도류	삼국시대	8.3	11.4	0.6~0.9	,	Y
701	2002-0379-0000701	저부편	1	금성리 4호수혈	토도류	삼국시대	5.7	.	10	,	Y
702	2002-0379-0000702	개편	1	금성리 4호수혈	토도류	삼국시대	2.7	1.1	0.3~0.5	,	Y
703	2002-0379-0000703	구연부편	1	금성리 5호수혈	토도류	삼국시대	16.4	34.2	0.5~0.8	,	Y
704	2002-0379-0000704	삼족기편	1	금성리 5호수혈	토도류	삼국시대	3.9	9.8	0.2~0.6	,	Y
705	2002-0379-0000705	구연부편	1	금성리 6호수혈	토도류	삼국시대	11.6	19.1	0.7~1.2	,	Y
706	2002-0379-0000706	호형토기	1	금성리 8호수혈	토도류	삼국시대	27.8	16.3	0.4~0.7	,	Y

707	2002-0379-0000707	동체부편	1	금성리 9호수혈	토도류	삼국시대	7.6	.	0.7	,	Y
708	2002-0379-0000708	배신편	1	금성리 10호수혈	토도류	삼국시대	3.4	9.9	0.2~0.5	,	Y
709	2002-0379-0000709	암키와편	1	금서리 10호수혈	토도류	삼국시대	10.7	14.4	2.1	,	Y
710	2002-0379-0000710	발형토기	1	금성리 11호수혈	토도류	삼국시대	7.2	15.7	11.9	,	Y
711	2002-0379-0000711	구연부편	1	금성리 11호수혈	토도류	삼국시대	5.1	.	0.6~0.7	,	Y
712	2002-0379-0000712	구연부편	1	금성리 11호수혈	토도류	삼국시대	8.6	.	0.9~1.3	,	Y
713	2002-0379-0000713	동체편	1	금성리 11호수혈	토도류	삼국시대	9.1	.	0.7~1.0	,	Y
714	2002-0379-0000714	동체편	1	금성리 11호수혈	토도류	삼국시대	8.5	.	1.1	,	Y
715	2002-0379-0000715	저부편	1	금성리 11호수혈	토도류	삼국시대	17.8	.	0.8~1.1	,	Y
716	2002-0379-0000716	삼족기편	1	금성리 11호수혈	토도류	삼국시대	5	10.1	0.3~0.6	,	Y
717	2002-0379-0000717	삼족기편	1	금성리 11호수혈	토도류	삼국시대	4.7	10.2	0.2~0.6	,	Y
718	2002-0379-0000718	삼족기편	1	금성리 11호수혈	토도류	삼국시대	3.8	12.5	0.3~0.7	,	Y
719	2002-0379-0000719	개편	1	금성리 11호수혈	토도류	삼국시대	2.4	.	0.3~0.4	,	Y
720	2002-0379-0000720	기대 대각편	1	금성리 11호수혈	토도류	삼국시대	7.2	.	0.9~1.0	,	Y
721	2002-0379-0000721	기대 장식편	1	금성리 11호수혈	토도류	삼국시대	5.4	.	0.9~1.0	,	Y
722	2002-0379-0000722	호형토기편	1	금성리 12호수혈	토도류	삼국시대	15.2	.	0.6	,	Y
723	2002-0379-0000723	저부편	1	금성리 12호수혈	토도류	삼국시대	3.8	.	11	,	Y
724	2002-0379-0000724	암키와편	1	금성리 12호수혈	토도류	삼국시대	38.5	25.6	1.1~2.2	,	Y
725	2002-0379-0000725	암키와편	1	금성리 12호수혈	토도류	삼국시대	28.2	19.6	1.2~2.2	,	Y
726	2002-0379-0000726	암키와편	1	금성리 12호수혈	토도류	삼국시대	30.1	15.2	1.5	,	Y
727	2002-0379-0000727	암키와편	1	금성리 12호수혈	토도류	삼국시대	24	20.7	1.8	,	Y
728	2002-0379-0000728	암키와편	1	금성리 12호수혈	토도류	삼국시대	24.1	13.9	1.9~2.4	,	Y
729	2002-0379-0000729	암키와편	1	금성리 12호수혈	토도류	삼국시대	19.2	17.5	2.0~2.7	,	Y
730	2002-0379-0000730	암키와편	1	금성리 12호수혈	토도류	삼국시대	26.8	8.8	2.4	,	Y

731	2002-0379-0000731	암키와편	1	금성리 12호수혈	토도류	삼국시대	12.2	13.1	1.7	,	Y
732	2002-0379-0000732	수키와편	1	금성리 12호수혈	토도류	삼국시대	14.2	14.6	1.4	,	Y
733	2002-0379-0000733	수키와편	1	금성리 12호수혈	토도류	삼국시대	22	10	1.6	,	Y
734	2002-0379-0000734	고배편	1	금성리 13호수혈	토도류	삼국시대	3.7	10.9	0.3~0.5	,	Y
735	2002-0379-0000735	고배편	1	금성리 14호수혈	토도류	삼국시대	3.1	13	0.2~0.7	,	Y
736	2002-0379-0000736	구연편	1	금성리 1호 호황혈식 석실묘	토도류	삼국시대	10.4	.	0.8~1.3	,	Y
737	2002-0379-0000737	관고리	1	금성리 1호 호황혈식 석실묘	금속류	삼국시대	4.6/5.9	2.7	0.8~0.9	,	Y
738	2002-0379-0000738	관고리	1	금성리 1호 호황혈식 석실묘	금속류	삼국시대	4.8/5.9	2.5	0.7~0.8	,	Y
739	2002-0379-0000739	관정	1	금성리 1호 호황혈식 석실묘	금속류	삼국시대	8	0.5	0.4~0.6	,	Y
740	2002-0379-0000740	개	1	금성리 2호 호황혈식 석실묘	토도류	삼국시대	3	11.3	0.3~0.7	,	Y
741	2002-0379-0000741	관정	1	금성리 3호 호황혈식 석실묘	금속류	삼국시대	8.3	1.4	0.8	,	Y
742	2002-0379-0000742	객쇠	1	금성리 3호 호황혈식 석실묘	금속류	삼국시대	7	0.6	0.3~0.4	,	Y
743	2002-0379-0000743	삼죽기편	1	금성리 4호 호황혈식 석실묘	토도류	삼국시대	5.2	10.9	0.3~0.6	,	Y
744	2002-0379-0000744	나선형 장식편	1	금성리 4호 호황혈식 석실묘	토도류	삼국시대	2.6	.	0.8~1.1	,	Y
745	2002-0379-0000745	기와편	1	금성리 3호 석곽묘	토도류	고려시대	7.8	8.2	0.8~1.3	,	Y
746	2002-0379-0000746	대부완	1	금성리 4호 석곽묘	토도류	고려시대	5.6	13.9	0.2~0.5	,	Y
747	2002-0379-0000747	개편	1	금성리 4호 석곽묘	토도류	고려시대	2.4	9.2	0.2~0.6	,	Y
748	2002-0379-0000748	기와편	1	금성리 6호 석곽묘	토도류	고려시대	7.2	5.4	1.9	,	Y
749	2002-0379-0000749	암키와편	1	금성리 9호 석곽묘	토도류	고려시대	9.2	10.7	2	,	Y
750	2002-0379-0000750	기와편	1	금성리 9호 석곽묘	토도류	고려시대	9	6.8	1.2	,	Y
751	2002-0379-0000751	동체편	1	금성리 12호 석곽묘	토도류	고려시대	11.5	.	0.7~1.1	,	Y
752	2002-0379-0000752	암키와편	1	금성리 12호 석곽묘	토도류	고려시대	14.7	16.5	1.8	,	Y
753	2002-0379-0000753	암키와편	1	금성리 12호 석곽묘	토도류	고려시대	13.8	15.3	1.6	,	Y
754	2002-0379-0000754	암키와편	1	금성리 12호 석곽묘	토도류	고려시대	11.4	10.5	1.4	,	Y

755	2002-0379-0000755	수키와편	1	금성리 1호 기와가마	토도류	고려시대	15.1	6.7	2.3	,	Y
756	2002-0379-0000756	암키와편	1	금성리 1호 기와가마	토도류	조선시대	9.3	10.4	2.1	,	Y
757	2002-0379-0000757	암키와편	1	금성리 1호 기와가마	토도류	조선시대	18.6	11.5	1.6	,	Y
758	2002-0379-0000758	암키와편	1	금성리 1호 기와가마	토도류	조선시대	18.3	10.4	2.1	,	Y
759	2002-0379-0000759	암키와편	1	금성리 1호 기와가마	토도류	조선시대	13.9	10	2.8	,	Y
760	2002-0379-0000760	암키와편	1	금성리 1호 기와가마	토도류	조선시대	13.2	13.5	1.6	,	Y
761	2002-0379-0000761	분청사기완	1	금성리 5호 토광묘	토도류	조선시대	7.7	17.3	5.9	,	Y
762	2002-0379-0000762	청동발	1	금성리 6호 토광묘	금속류	조선시대	7.2	17.3	0.1	,	Y
763	2002-0379-0000763	청동손가락	1	금성리 6호 토광묘	금속류	조선시대	3.7/3.1	.	0.1	,	Y
764	2002-0379-0000764	동체부편	1	금성리 1호 구상유구	토도류	조선시대	9.1	.	1.1~1.6	,	Y
765	2002-0379-0000765	저부편	1	금성리 1호 구상유구	토도류	조선시대	3.2	.	11	,	Y
766	2002-0379-0000766	개배편	1	금성리 2호 구상유구	토도류	조선시대	2.4	.	0.2~0.6	,	Y
767	2002-0379-0000767	동체부편	1	금성리 2호 구상유구	토도류	조선시대	6.7	.	0.6~0.7	,	Y
768	2002-0379-0000768	저부편	1	금성리 2호 구상유구	토도류	조선시대	7.1	.	0.4~0.8	,	Y
769	2002-0379-0000769	구연부편	1	금성리 3호 구상유구	토도류	조선시대	3.7	.	0.4~0.5	,	Y
770	2002-0379-0000770	청자접시	1	금성리 지표수습	토도류	조선시대	3.4	10.5	4.2	,	Y
771	2002-0379-0000771	청자접시	1	금성리 지표수습	토도류	조선시대	3	14	4.3	,	Y
772	2002-0379-0000772	옹기발	1	금성리 지표수습	토도류	삼국시대	7.5	18	7.1	,	Y
773	2002-0379-0000773	구연부편	1	금성리 지표수습	토도류	삼국시대	6.6	16.6	0.6~0.7	,	Y
774	2002-0379-0000774	동체편	1	금성리 지표수습	토도류	삼국시대	5.8	.	0.8~1.0	,	Y
775	2002-0379-0000775	저부편	1	금성리 지표수습	토도류	삼국시대	12.2	.	13	,	Y
776	2002-0379-0000776	삼족기편	1	금성리 지표수습	토도류	삼국시대	6.4	11.7	0.4~0.7	,	Y
777	2002-0379-0000777	갈돌편	1	금성리 지표수습	옥석유리류	기타	8.1	9.5	3.3	,	Y

778	2002-0379-0000778	암키와	1	함열리 1호할석무지	토도류	고려시대	13.2	10.2	1.5~2.0	,	Y
779	2002-0379-0000779	암키와	1	함열리 1호할석무지	토도류	고려시대	18.8	13.8	1.7~1.8	,	Y
780	2002-0379-0000780	암키와	1	함열리 1호할석무지	토도류	고려시대	14.3	13	3.0~3.1	,	Y
781	2002-0379-0000781	암키와	1	함열리 1호할석무지	토도류	고려시대	11.9	8.8	2.0~2.1	,	Y
782	2002-0379-0000782	암키와	1	함열리 1호할석무지	토도류	고려시대	20	11	1.4~1.7	,	Y
783	2002-0379-0000783	암키와	1	함열리 1호할석무지	토도류	고려시대	12.3	12.3	1.3~1.4	,	Y
784	2002-0379-0000784	암키와	1	함열리 1호할석무지	토도류	고려시대	12.3	14.2	1.5~1.8	,	Y
785	2002-0379-0000785	수키와	1	함열리 1호할석무지	토도류	고려시대	12.9	13.6	1.1~2.7	,	Y
786	2002-0379-0000786	수키와	1	함열리 1호할석무지	토도류	고려시대	8.2	8.4	1.3~1.4	,	Y
787	2002-0379-0000787	수키와	1	함열리 1호할석무지	토도류	고려시대	11.7	9.7	1.5~1.7	,	Y
788	2002-0379-0000788	수키와	1	함열리 1호할석무지	토도류	고려시대	21.6	14.9	1.2~1.3	,	Y
789	2002-0379-0000789	구연부편	1	함열리 1호할석무지	토도류	고려시대	6	14.4	0.3~0.5	,	Y
790	2002-0379-0000790	구연부편	1	함열리 1호할석무지	토도류	고려시대	4.4	30.8	0.7	,	Y
791	2002-0379-0000791	동체편	1	함열리 1호할석무지	토도류	고려시대	7.3	.	0.8~0.9	,	Y
792	2002-0379-0000792	동체편	1	함열리 1호할석무지	토도류	고려시대	7.1	.	0.5~0.7	,	Y
793	2002-0379-0000793	파수	1	함열리 1호할석무지	토도류	고려시대	4.2	.	0.5~0.6	,	Y
794	2002-0379-0000794	저부편	1	함열리 1호할석무지	토도류	고려시대	2.6	.	18.2	,	Y
795	2002-0379-0000795	저부편	1	함열리 1호할석무지	토도류	고려시대	4.5	.	0.7~1.0	,	Y
796	2002-0379-0000796	암키와	1	함열리 2호할석무지	토도류	고려시대	20.4	20.3	2.2	,	Y
797	2002-0379-0000797	암키와	1	함열리 2호할석무지	토도류	고려시대	12.2	12.7	1.7	,	Y
798	2002-0379-0000798	암키와	1	함열리 2호할석무지	토도류	고려시대	15.7	13.1	1.8~2.2	,	Y
799	2002-0379-0000799	암키와	1	함열리 2호할석무지	토도류	고려시대	13.3	13.1	2.2	,	Y
800	2002-0379-0000800	암키와	1	함열리 2호할석무지	토도류	고려시대	14.4	14.7	2.0~2.3	,	Y

801	2002-0379-0000801	암키와	1	함열리 2호할석무지	토도류	고려시대	15.3	13.2	2.8	,	Y
802	2002-0379-0000802	암키와	1	함열리 2호할석무지	토도류	고려시대	8.7	10.5	0.6~1.0	,	Y
803	2002-0379-0000803	암키와	1	함열리 2호할석무지	토도류	고려시대	18.3	12.3	12.0~17.0	,	Y
804	2002-0379-0000804	암키와	1	함열리 2호할석무지	토도류	고려시대	14.1	14.7	2.0~2.2	,	Y
805	2002-0379-0000805	암키와	1	함열리 2호할석무지	토도류	고려시대	16.2	15.2	1.9	,	Y
806	2002-0379-0000806	암키와	1	함열리 2호할석무지	토도류	고려시대	20	14	1.8~2.1	,	Y
807	2002-0379-0000807	암키와	1	함열리 2호할석무지	토도류	고려시대	17.3	12.6	1.6	,	Y
808	2002-0379-0000808	수키와	1	함열리 2호할석무지	토도류	고려시대	13.5	8.7	2	,	Y
809	2002-0379-0000809	수키와	1	함열리 2호할석무지	토도류	고려시대	15.4	10.4	1.8	,	Y
810	2002-0379-0000810	수키와	1	함열리 2호할석무지	토도류	고려시대	18.6	10	2.2	,	Y
811	2002-0379-0000811	수키와	1	함열리 2호할석무지	토도류	고려시대	21.4	9.9	2.3	,	Y
812	2002-0379-0000812	수키와	1	함열리 2호할석무지	토도류	고려시대	11.2	11.6	2.2	,	Y
813	2002-0379-0000813	수키와	1	함열리 2호할석무지	토도류	고려시대	10.4	9.1	6.1	,	Y
814	2002-0379-0000814	수키와	1	함열리 2호할석무지	토도류	고려시대	15.9	12.7	2.2	,	Y
815	2002-0379-0000815	수키와	1	함열리 2호할석무지	토도류	고려시대	26.5	14.6	1.0~1.5	,	Y
816	2002-0379-0000816	청자접시	1	함열리 2호할석무지	토도류	고려시대	4.2	11.7	5.5	,	Y
817	2002-0379-0000817	구연부편	1	함열리 2호할석무지	토도류	고려시대	3.8	.	0.4~0.9	,	Y
818	2002-0379-0000818	저부편	1	함열리 2호할석무지	토도류	고려시대	6.3	.	0.6~1.0	,	Y
819	2002-0379-0000819	저부편	1	함열리 2호할석무지	토도류	고려시대	6.2	.	0.6~1.4	,	Y
820	2002-0379-0000820	불명토제품	1	함열리 2호할석무지	토도류	고려시대	6.1	13.5	0.5~2.2	,	Y
821	2002-0379-0000821	암키와	1	함열리 1호폐기장	토도류	고려시대	35.8	22.1	1.3~2.0	,	Y
822	2002-0379-0000822	암키와	1	함열리 1호폐기장	토도류	고려시대	14	8.8	1.5	,	Y
823	2002-0379-0000823	암키와	1	함열리 1호폐기장	토도류	고려시대	11.3	1.6	12	,	Y

824	2002-0379-0000824	암키와	1	함열리 1호폐기장	토도류	고려시대	11.3	9.4~9.5	1.8~2.1	,	Y
825	2002-0379-0000825	암키와	1	함열리 1호폐기장	토도류	고려시대	17.3	7.3	1.31.7	,	Y
826	2002-0379-0000826	암키와	1	함열리 1호폐기장	토도류	고려시대	22.6	10.9	1.5~2.6	,	Y
827	2002-0379-0000827	암키와	1	함열리 1호폐기장	토도류	고려시대	21.8	14.1	2.4~3.0	,	Y
828	2002-0379-0000828	암키와	1	함열리 1호폐기장	토도류	고려시대	16.3	20.4	2.7~3.3	,	Y
829	2002-0379-0000829	암키와	1	함열리 1호폐기장	토도류	고려시대	35.2	17.1	1.5~2.6	,	Y
830	2002-0379-0000830	암키와	1	함열리 1호폐기장	토도류	고려시대	14.3	9.9	1.4~1.6	,	Y
831	2002-0379-0000831	암키와	1	함열리 1호폐기장	토도류	고려시대	23.2	12.3	1.8~2.3	,	Y
832	2002-0379-0000832	암키와	1	함열리 1호폐기장	토도류	고려시대	17.4	13.2	1.6~2.0	,	Y
833	2002-0379-0000833	수키와	1	함열리 1호폐기장	토도류	고려시대	21.6	13.2	1.3~1.8	,	Y
834	2002-0379-0000834	수키와	1	함열리 1호폐기장	토도류	고려시대	18.7	14.8	1.8~2.1	,	Y
835	2002-0379-0000835	수키와	1	함열리 1호폐기장	토도류	고려시대	23.3	14.4	1.5~1.6	,	Y
836	2002-0379-0000836	발	1	함열리 1호폐기장	토도류	고려시대	7.5	18.3	7.5	,	Y
837	2002-0379-0000837	저부편	1	함열리 1호폐기장	토도류	고려시대	5.2	.	1.0~2.4	,	Y
838	2002-0379-0000838	벽체편	1	함열리 1호폐기장	토도류	고려시대	20	10	9.4	,	Y
839	2002-0379-0000839	벽체편	1	함열리 1호폐기장	토도류	고려시대	9.2	6.7	1.6~2.1	,	Y
840	2002-0379-0000840	벽체편	1	함열리 1호폐기장	토도류	고려시대	8	12.6	0.7~2.5	,	Y
841	2002-0379-0000841	벽체편	1	함열리 1호폐기장	토도류	고려시대	8.3	10.9	1.5~4.1	,	Y
842	2002-0379-0000842	수막새	1	함열리 2호폐기장	토도류	고려시대	13.2	.	0.9~1.2	,	Y
843	2002-0379-0000843	명문기와	1	함열리 2호폐기장	토도류	고려시대	10.3	11.5	1.6	,	Y
844	2002-0379-0000844	명문기와	1	함열리 2호폐기장	토도류	고려시대	11.1	9.8	1.8~2.1	,	Y
845	2002-0379-0000845	명문기와	1	함열리 2호폐기장	토도류	고려시대	16.5	17.1	2.6~3.0	,	Y
846	2002-0379-0000846	명문기와	1	함열리 2호폐기장	토도류	고려시대	18.6	11.1	2.5~2.8	,	Y
847	2002-0379-0000847	명문기와	1	함열리 2호폐기장	토도류	고려시대	13.1	19.3	2.8	,	Y

848	2002-0379-0000848	명문기와	1	함열리 2호폐기장	토도류	고려시대	26.4	15	2.4	,	Y
849	2002-0379-0000849	명문기와	1	함열리 2호폐기장	토도류	고려시대	14.8	19.8	2.2	,	Y
850	2002-0379-0000850	암키와	1	함열리 2호폐기장	토도류	고려시대	19.5	10	1.6~2.0	,	Y
851	2002-0379-0000851	암키와	1	함열리 2호폐기장	토도류	고려시대	15.2	10.7	1.3~2.0	,	Y
852	2002-0379-0000852	암키와	1	함열리 2호폐기장	토도류	고려시대	41.2	27.9	2.6	,	Y
853	2002-0379-0000853	암키와	1	함열리 2호폐기장	토도류	고려시대	21.3	27.7	1.8	,	Y
854	2002-0379-0000854	암키와	1	함열리 2호폐기장	토도류	고려시대	22.5	15.5	2.2~2.3	,	Y
855	2002-0379-0000855	암키와	1	함열리 2호폐기장	토도류	고려시대	20.5	18.2	1.6~2.0	,	Y
856	2002-0379-0000856	암키와	1	함열리 2호폐기장	토도류	고려시대	8.4	15	1.7	,	Y
857	2002-0379-0000857	암키와	1	함열리 2호폐기장	토도류	고려시대	15	14	2.3	,	Y
858	2002-0379-0000858	암키와	1	함열리 2호폐기장	토도류	고려시대	18.7	8.5	1.8	,	Y
859	2002-0379-0000859	암키와	1	함열리 2호폐기장	토도류	고려시대	26.4	18.1	1.1~1.8	,	Y
860	2002-0379-0000860	암키와	1	함열리 2호폐기장	토도류	고려시대	20.2	18.6	1.2~2.5	,	Y
861	2002-0379-0000861	암키와	1	함열리 2호폐기장	토도류	고려시대	27.4	15.9	1.8~2.1	,	Y
862	2002-0379-0000862	암키와	1	함열리 2호폐기장	토도류	고려시대	18.7	18.9	1.7~2.0	,	Y
863	2002-0379-0000863	암키와	1	함열리 2호폐기장	토도류	고려시대	19.8	15.5	1.7~2.1	,	Y
864	2002-0379-0000864	암키와	1	함열리 2호폐기장	토도류	고려시대	13.6	10.4	1.7~1.9	,	Y
865	2002-0379-0000865	암키와	1	함열리 2호폐기장	토도류	고려시대	13.6	13.3	1.4~1.6	,	Y
866	2002-0379-0000866	암키와	1	함열리 2호폐기장	토도류	고려시대	14.8	12.7	2.2	,	Y
867	2002-0379-0000867	암키와	1	함열리 2호폐기장	토도류	고려시대	16.6	10.4	1.5	,	Y
868	2002-0379-0000868	암키와	1	함열리 2호폐기장	토도류	고려시대	15.2	11.7	2.5	,	Y
869	2002-0379-0000869	암키와	1	함열리 2호폐기장	토도류	고려시대	17.7	11.6	1.7~2.1	,	Y
870	2002-0379-0000870	암키와	1	함열리 2호폐기장	토도류	고려시대	13	10.8	1.5	,	Y
871	2002-0379-0000871	암키와	1	함열리 2호폐기장	토도류	고려시대	18.1	12.8	2.1	,	Y

872	2002-0379-0000872	암키와	1	함열리 2호폐기장	토도류	고려시대	12.6	17.2	1.5~1.6	,	Y
873	2002-0379-0000873	암키와	1	함열리 2호폐기장	토도류	고려시대	10.2	13.2	1.6~1.7	,	Y
874	2002-0379-0000874	암키와	1	함열리 2호폐기장	토도류	고려시대	23.2	15.2	1.6~1.9	,	Y
875	2002-0379-0000875	암키와	1	함열리 2호폐기장	토도류	고려시대	22.8	12.2	1.6	,	Y
876	2002-0379-0000876	암키와	1	함열리 2호폐기장	토도류	고려시대	23.8	18	2.3	,	Y
877	2002-0379-0000877	수키와	1	함열리 2호폐기장	토도류	고려시대	12.9	7.4	0.9~1.1	,	Y
878	2002-0379-0000878	수키와	1	함열리 2호폐기장	토도류	고려시대	11.1	16.6	1.5~1.6	,	Y
879	2002-0379-0000879	수키와	1	함열리 2호폐기장	토도류	고려시대	14.6	7.7	1.0~1.1	,	Y
880	2002-0379-0000880	수키와	1	함열리 2호폐기장	토도류	고려시대	36.5	16.1	2.0~2.1	,	Y
881	2002-0379-0000881	수키와	1	함열리 2호폐기장	토도류	고려시대	17.1	13	1.4~1.8	,	Y
882	2002-0379-0000882	수키와	1	함열리 2호폐기장	토도류	고려시대	19.4	13	1.4~1.6	,	Y
883	2002-0379-0000883	수키와	1	함열리 2호폐기장	토도류	고려시대	23	8	1.2~1.4	,	Y
884	2002-0379-0000884	수키와	1	함열리 2호폐기장	토도류	고려시대	10.8	10.7	1.5~1.6	,	Y
885	2002-0379-0000885	수키와	1	함열리 2호폐기장	토도류	고려시대	15.8	10.6	1.3~1.4	,	Y
886	2002-0379-0000886	수키와	1	함열리 2호폐기장	토도류	고려시대	9.9	10.6	1.7~1.8	,	Y
887	2002-0379-0000887	수키와	1	함열리 2호폐기장	토도류	고려시대	14	11.1	1.7~1.8	,	Y
888	2002-0379-0000888	수키와	1	함열리 2호폐기장	토도류	고려시대	15.4	11.4	1.3~1.5	,	Y
889	2002-0379-0000889	수키와	1	함열리 2호폐기장	토도류	고려시대	18.1	8.9	1.7~1.8	,	Y
890	2002-0379-0000890	수키와	1	함열리 2호폐기장	토도류	고려시대	32	12.8	1.6~1.7	,	Y
891	2002-0379-0000891	수키와	1	함열리 2호폐기장	토도류	고려시대	9.2	8.2	1.5~1.7	,	Y
892	2002-0379-0000892	수키와	1	함열리 2호폐기장	토도류	고려시대	16.7	12.5	1.2~1.3	,	Y
893	2002-0379-0000893	수키와	1	함열리 2호폐기장	토도류	고려시대	18.5	12.2	1.3~1.7	,	Y
894	2002-0379-0000894	수키와	1	함열리 2호폐기장	토도류	고려시대	21	18.6	1.5	,	Y
895	2002-0379-0000895	구연부편	1	함열리 2호폐기장	토도류	고려시대	12.4	32.4	.	,	Y

896	2002-0379-0000896	구연부편	1	함열리 2호 폐기장	토도류	고려시대	3.5	.	1.3	,	Y
897	2002-0379-0000897	경질토기발	1	함열리 2호 폐기장	토도류	고려시대	4.8/4.9	14.4	12.2	,	Y
898	2002-0379-0000898	파수편	1	함열리 2호 폐기장	토도류	고려시대	6.4	12	.	,	Y
899	2002-0379-0000899	저부편	1	함열리 2호 폐기장	토도류	고려시대	7.7	.	12.2	,	Y
900	2002-0379-0000900	자기저부편	1	함열리 2호 폐기장	토도류	고려시대	3.5	.	5.6	,	Y
901	2002-0379-0000901	암키와	1	함열리 1호 수혈	토도류	고려시대	12.9	9.5	1.5~2.0	,	Y
902	2002-0379-0000902	암키와	1	함열리 2호 수혈	토도류	고려시대	13.8	10.8	1.3~1.5	,	Y
903	2002-0379-0000903	수키와	1	함열리 3호 수혈	토도류	고려시대	17.8	10.5	1.8~2.2	,	Y
904	2002-0379-0000904	수키와	1	함열리 3호 수혈	토도류	고려시대	12.3	12.5	1.0~1.4	,	Y
905	2002-0379-0000905	수키와	1	함열리 3호 수혈	토도류	고려시대	15.3	12.4	1.0~1.9	,	Y
906	2002-0379-0000906	수키와	1	함열리 4호 수혈	토도류	고려시대	7.1	6.2	0.9~1.4	,	Y
907	2002-0379-0000907	수키와	1	함열리 5호 수혈	토도류	고려시대	21.3	13.8	0.7	,	Y
908	2002-0379-0000908	소형토기	1	함열리 지표수습	토도류	삼국시대	2.5	4.8	2.8	,	Y
909	2002-0379-0000909	자기 저부편	1	함열리 지표수습	토도류	고려시대	2.9	6	0.6	,	Y
910	2002-0379-0000910	자기 저부편	1	함열리 지표수습	토도류	고려시대	2.1	.	8.2	,	Y
911	2002-0379-0000911	자기 저부편	1	함열리 지표수습	토도류	조선시대	3.3	.	7.2	,	Y
912	2002-0379-0000912	자기 저부편	1	함열리 지표수습	토도류	고려시대	3.2	.	5.6	,	Y
913	2002-0379-0000913	자기 저부편	1	함열리 지표수습	토도류	조선시대	3.6	.	0.6	,	Y
914	2002-0379-0000914	자기 저부편	1	함열리 지표수습	토도류	조선시대	3.7	.	6.6	,	Y

국가귀속문화재 대장

유물번호	2002-0379-0000001		유물명	철부(도판25-8)		수 량	1
분 류	재 질	금속류			시 대	조선시대	
크 기 (cm)	기고(길이)	24	구경(폭)	5.6	저경(두께)		
출 토	출토지(유구)	취동리 2호 주거지					
	출토연월일	2003.02.16	선별결과		Y		
구조특징	주거지 중앙부 바닥면에서 완형으로 출토된 단조철부이다. 평면형태는 장방형에 가까우며 공부의 단면형태는 말단의 경우 타원형이다. 공부(部)는 양쪽에서 철판을 구부려 말아 단접하였으며 현재 말단은 붙어있는 상태이다. 인부(刃部)는 신부(身部)에 비해 끝이 약간 벌어져 있으며 단면은 장방형으로 V자형의 양날을 형성하였다. 공부의 내부는 목질흔이 확인되지 않았으나 철판을 여러차례 구부린 듯한 물질이 채워져 있다.						
비 고	보존처리기간 및 내용						
	기 타						



국가귀속문화재 대장

유물번호	2002-0379-0000002		유물명	철부(도판25-9)		수 량	1
분 류	재 질	금속류			시 대	조선시대	
크 기 (cm)	기고(길이)	11.4		구경(폭)	3.5	저경(두께)	
출 토	출토지(유구)	취동리 2호 주거지					
	출토연월일	2003.02.16		선별결과		Y	
구조특징	주고지 동측벽에 굴착된 기둥구멍 내에서 완형으로 출토된 단조철부이다. 평면형태는 장방형에 가까우며 단면형태는 타원형이다. 공부(部)는 양쪽에서 철판을 구부려 단접하여 형성하였으며 약간의 틈이 벌어져 있다. 인부는 신부에 비해 약간 호선을 이루며 단면은 장방형으로 V자형의 양 날을 형성하였다. 공부 내부에서 목질흔이 확인되지 않았으나 현재 속은 비어 있는 상태이다.						
비 고	보존처리기간 및 내용						
	기 타						



국가귀속문화재 대장

유물번호	2002-0379-0000003		유물명	청동손가락(도판33-4)		수 량	1
분 류	재 질	금속류			시 대	조선시대	
크 기 (cm)	기고(길이)	22.1		구경(폭)	0.7~3.4	저경(두께)	
출 토	출토지(유구)	취동리 2호 토광묘					
	출토연월일	2003.02.16		선별결과		Y	
구조특징	묘광 내 바닥면에서 출토되었다. 시부와 병단부 일부가 유실되었으며 전체적으로 청녹색의 청동 녹이 부착되어 있다. 단면은 완만한 S자형을 이루며 병부로 이어진다. 시부의 평면형태는 타원형 이고 병부는 시면으로부터 일직선상으로 뻗어나가다 단부로 갈수록 넓어진다. 병부의 단면은 방 형이다.						
비 고	보존처리기간 및 내용						
	기 타						



국가귀속문화재 대장

유물번호	2002-0379-0000004		유물명	동경(도판34-1)		수 량	1
분 류	재 질	금속류			시 대	조선시대	
크 기 (cm)	기고(길이)	9.8		구경(폭)		저경(두께)	0.4~0.6
출 토	출토지(유구)	취동리 5호 토광묘					
	출토연월일	2003.02.16		선별결과		Y	
구조특징	묘광내에서 출토된 동경으로 완형이며 색조는 암녹색을 띤다. 동경의 중앙부에는 경뉴를 배치하고 그 바깥으로 넓은 내구(內區)와 같은 동심원을 돌리고 있으며 다시 바깥으로는 세선대의 동심원을 돌리고 있다. 넓은 외구(外區)와 세선의 동심원대 사이에는 정사방으로 [家][常][貴][當]의 문자를 한 자씩 배치하고 이 문자 사이에 동일한 간격으로 사유(四乳)를 배치하였으며 그 좌우에는 종류미상의 팔금문양(八禽文樣)을 배치 장식하였다.						
비 고	보존처리기간 및 내용						
	기 타						



국가귀속문화재 대장

유물번호	2002-0379-0000005		유물명	은제천(도판34-2)		수 량	1
분 류	재 질	금속류			시 대	조선시대	
크 기 (cm)	기고(길이)	9.2	구경(폭)	0.6	저경(두께)	0.05	
출 토	출토지(유구)	취동리 5호 토광묘					
	출토연월일	2003.02.16	선별결과		Y		
구조특징	묘광 내에서 출토된 은제천으로 부분적으로 결실된 상태이다. 앞은 은판을 ㄴ 말아 붙여 단면 타원형의 천을 형성한 것으로 추정되며 원형의 은판 내부에는 면 종류의 섬유질이 채워져 있다.						
비 고	보존처리기간 및 내용						
	기 타						



국가귀속문화재 대장

유물번호	2002-0379-0000006		유물명	청동손가락(도판34-3)		수 량	1
분 류	재 질	금속류			시 대	조선시대	
크 기 (cm)	기고(길이)	24.3~7.7		구경(폭)	0.5~3.2	저경(두께)	
출 토	출토지(유구)	취동리 5호 토광묘					
	출토연월일	2003.02.16		선별결과		Y	
구조특징	묘광 내에서 출토된 청동손가락으로 병단부가 결실된 상태이며 병부의 부식이 심한 편이다. 전체적으로 S자형으로 시부의 평면형태는 타원형이며 병부는 시면에서 일직선으로 뻗어나가다 간부로 가면서 곡선을 이루며 점차 넓어진다. 병단부의 형태는 연미형으로 추정되며 단면은 방형이다. 시부와 병부 연결부분에는 점열로 문양을 장식하였으며 병부에는 음각선과 점열문 등으로 화려하게 장식하였다.						
비 고	보존처리기간 및 내용						
	기 타						



국가귀속문화재 대장

유물번호	2002-0379-0000007		유물명	청동젓가락(도판34-4)		수 량	1
분 류	재 질	금속류			시 대	조선시대	
크 기 (cm)	기고(길이)	25.6		구경(폭)	0.3	저경(두께)	
출 토	출토지(유구)	취동리 5호 토광묘					
	출토연월일	2003.02.16		선별결과		Y	
구조특징	묘광 내에서 출토된 청동젓가락으로 한쪽만 남아있다. 병단부의 일부가 결실된 상태로 횡단면형 태는 방형이며 봉부쪽 단면은 원형이다. 봉부쪽에는 세선(細線)의 음각선이 2개가 1쌍으로 2조가 돌아간다.						
비 고	보존처리기간 및 내용						
	기 타						

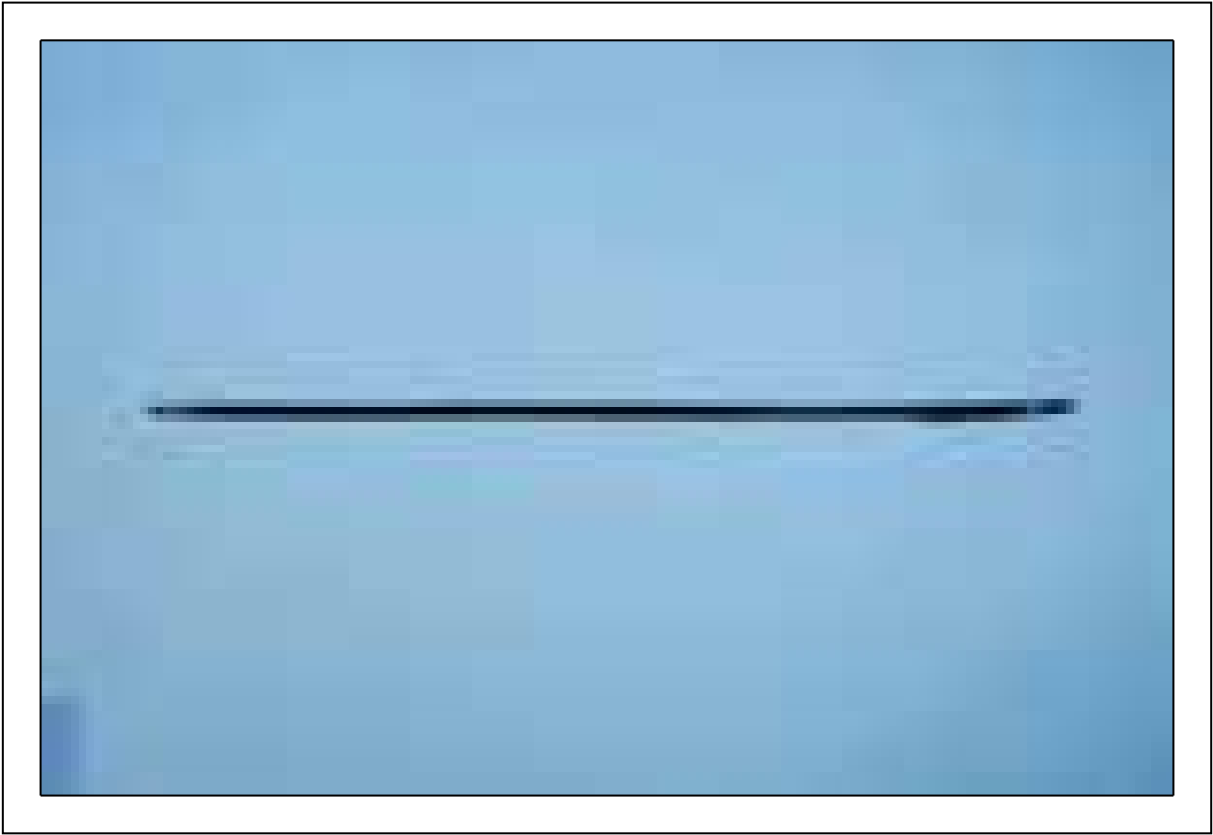

국가귀속문화재 대장

유물번호	2002-0379-00000008		유물명	청동제기편(도판34-5)		수 량	1
분 류	재 질	금속류			시 대	조선시대	
크 기 (cm)	기고(길이)	2.6	구경(폭)	0.05	저경(두께)		
출 토	출토지(유구)	취동리 5호 토광묘					
	출토연월일	2003.02.16	선별결과			Y	
구조특징	묘광 내에서 출토된 청동제기편으로 부식이 심하게 이루어진 상태이며 구연부의 일부만 남아있다. 구연은 동체에서 외반되다 직립하는 기형으로 끝은 둥글게 처리하였다.						
비 고	보존처리기간 및 내용						
	기 타						



국가귀속문화재 대장

유물번호	2002-0379-0000009		유물명	관고리(도판34-6)		수 량	4
분 류	재 질	금속류			시 대	조선시대	
크 기 (cm)	기고(길이)	6.4~6.7		구경(폭)		저경(두께)	0.3~0.5
출 토	출토지(유구)	취동리 5호 토광묘					
	출토연월일	2003.02.16		선별결과		Y	
구조특징	관고리의 단면은 원형과 방형으로 이루어졌다.						
비 고	보존처리기간 및 내용						
	기 타						





국가귀속문화재 대장

유물번호	2002-0379-0000010		유물명	관정(도판35-1)		수 량	30
분 류	재 질	금속류			시 대	조선시대	
크 기 (cm)	기고(길이)	2.9~6.9		구경(폭)		저경(두께)	0.2~0.5
출 토	출토지(유구)	취동리 5호 토광묘					
	출토연월일	2003.02.16		선별결과		Y	
구조특징	관정은 토광 내에서 모두 30점이 출토되었다. 대부분 목질흔이 부착되어 있으며 신부의 단면은 방형이다.						
비 고	보존처리기간 및 내용						
	기 타						

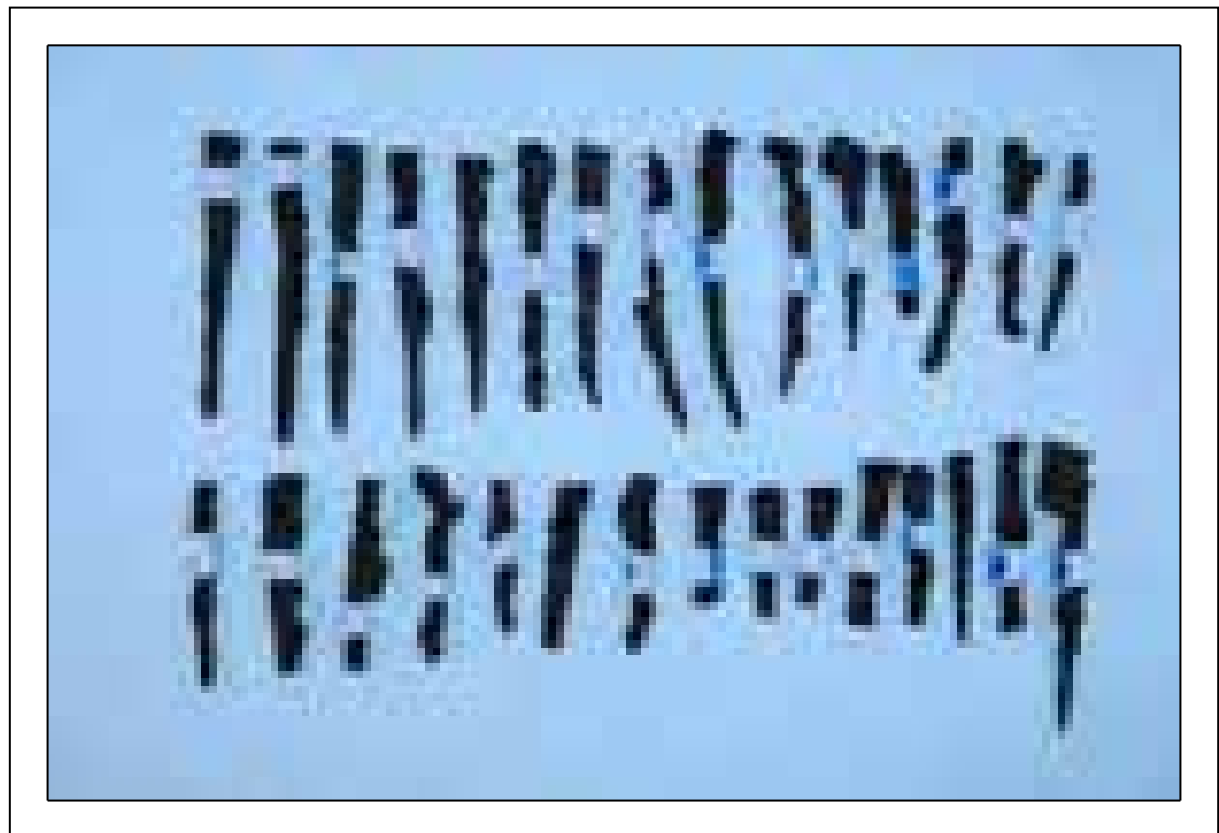

국가귀속문화재 대장

유물번호	2002-0379-0000011		유물명	청동합(도판35-2)		수 량	2
분 류	재 질	금속류			시 대	조선시대	
크 기 (cm)	기고(길이)	2.2/7.1		구경(폭)	9.0/13.2	저경(두께)	0.05~0.1
출 토	출토지(유구)	취동리 10호 토광묘					
	출토연월일	2003.02.16		선별결과		Y	
구조특징	토광 남서측 단벽 상단에서 합이 분리된 상태로 나란히 놓여 있었다. 전체적으로 부식이 심하나 완형이다. 개(蓋)는 상면이 편평하며 돌대형의 손잡이가 부착되어 있고 완만한 경사를 이루며 내려와 구연단을 형성한다. 합신(盒身)은 완형의 형태로 굽의 일부가 휘어져 있다. 합신은 일체형으로 제작된 굽에서 넓게 외반되다가 다시 직립하여 끝을 살짝 외반시켜 구연부를 형성한다.						
비 고	보존처리기간 및 내용						
	기 타						



국가귀속문화재 대장

유물번호	2002-0379-0000012		유물명	청동손가락(도판35-3)		수 량	1
분 류	재 질	금속류			시 대	조선시대	
크 기 (cm)	기고(길이)	9.6~26.4		구경(폭)	0.7~3.3	저경(두께)	
출 토	출토지(유구)	취동리 10호 토광묘					
	출토연월일	2003.02.16		선별결과		Y	
구조특징	토광 남서측 단벽 상단에서 청동합과 함께 출토되었다. 전체적으로 부식이 심한 상태이나 완형이다. 색조는 담록색이며 단면은 거의 완만한 곡선을 이루며 병부에 이른다. 시부의 평면형태는 타원형이며 병부는 시면에서 일직선상으로 뻗어나가며 병단부로 갈수록 너비가 넓어진다. 병부의 단면은 장방형이다.						
비 고	보존처리기간 및 내용						
	기 타						



국가귀속문화재 대장

유물번호	2002-0379-0000013		유물명	청동젓가락(도판35-4)		수 량	2
분 류	재 질	금속류			시 대	조선시대	
크 기 (cm)	기고(길이)	23.3/23.4		구경(폭)	0.6/0.6	저경(두께)	0.3/0.3
출 토	출토지(유구)	취동리 10호 토광묘					
	출토연월일	2003.02.16		선별결과		Y	
구조특징	토광 남서측 단벽 상단에서 청동합, 청동젓가락과 함께 출토되었다. 1조를 이루며 완형의 형태이다. 병부에서 봉부쪽으로 갈수록 폭이 좁아지며 병부단면은 방형, 봉부단면은 원형을 이룬다.						
비 고	보존처리기간 및 내용						
	기 타						

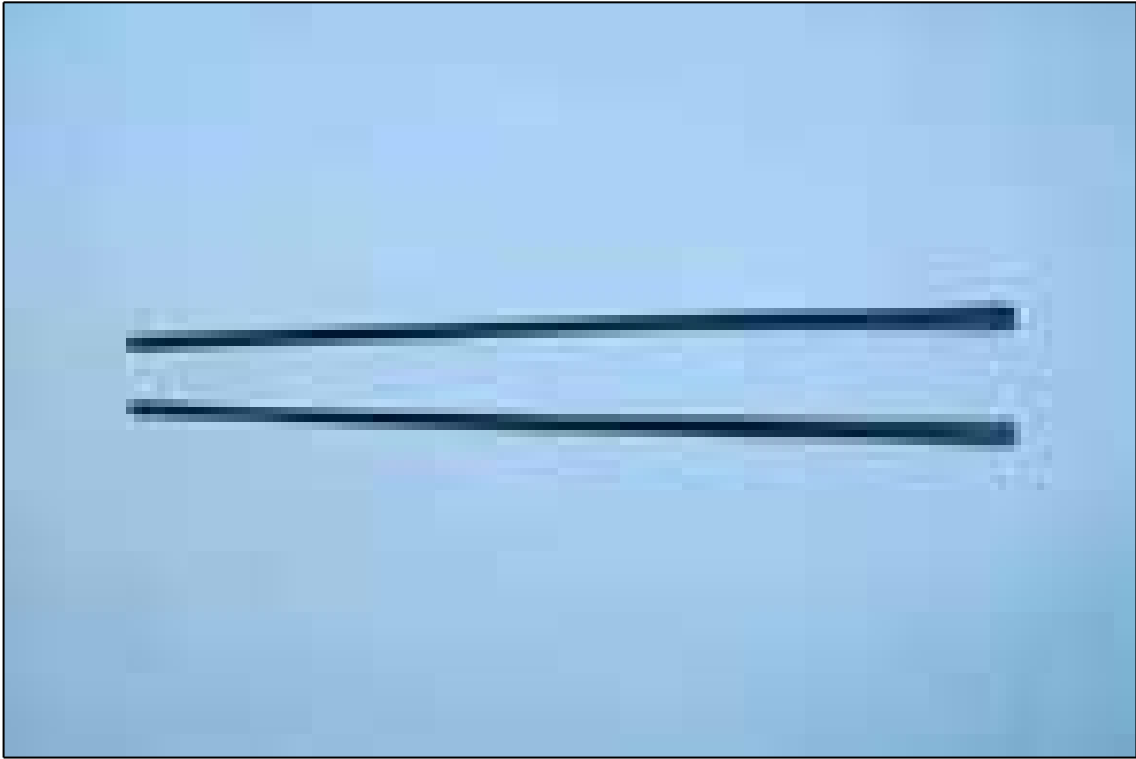

국가귀속문화재 대장

유물번호	2002-0379-0000014		유물명	관정(도판35-5)		수 량	2
분 류	재 질	금속류			시 대	조선시대	
크 기 (cm)	기고(길이)	12.6/12.0		구경(폭)		저경(두께)	1.1/0.8
출 토	출토지(유구)	취동리 10호 토광묘					
	출토연월일	2003.02.16		선별결과		Y	
구조특징	묘광 내에서 2점이 완형으로 출토되었다. 단면은 방형이며 목질흔이 부착되어 있다.						
비 고	보존처리기간 및 내용						
	기 타						



국가귀속문화재 대장

유물번호	2002-0379-0000015		유물명	청동손가락(도판36-2)		수 량	1
분 류	재 질	금속류			시 대	조선시대	
크 기 (cm)	기고(길이)		구경(폭)	0.9	저경(두께)		
출 토	출토지(유구)	취동리 12호 토광묘					
	출토연월일	2003.02.16	선별결과		Y		
구조특징	묘광내 서측 장벽에서 출토된 청동손가락으로 병부의 일부만 남아있다. 전체적으로 녹흑이 부착되어 있으며 병부와 단부가 연결되지는 않는다. 병부 단면은 장방형이다.						
비 고	보존처리기간 및 내용						
	기 타						



국가귀속문화재 대장

유물번호	2002-0379-0000016		유물명	청동합(도판36-3)		수 량	2
분 류	재 질	금속류			시 대	조선시대	
크 기 (cm)	기고(길이)	3.3/7.6		구경(폭)	17.0/16.4	저경(두께)	0.05~0.1
출 토	출토지(유구)	취동리 13호 토광묘					
	출토연월일	2003.02.16		선별결과		Y	
구조특징	묘광의 남측 장벽에서 출토된 청동 합으로 뚜껑이 덮인채 놓여 있었다. 전체적으로 부식이 심한 상태이나 보존처리 후 기형의 복원은 가능하다. 개(蓋)는 상면이 편평하며 완만하게 경사를 이루며 내려와 구연단을 형성한다. 뚜껑의 표면은 각는 과정에서 생긴 원형의 침선이 여러 줄 확인된다. 합신(盒身)은 하부의 결실이 심한 상태로 저부는 평저이며 동체는 호형을 이루며 올라가 두텁게 제작된 구연부를 형성한다.						
비 고	보존처리기간 및 내용						
	기 타						



국가귀속문화재 대장

유물번호	2002-0379-0000017		유물명	청동손가락(도판36-4)		수 량	1
분 류	재 질	금속류			시 대	조선시대	
크 기 (cm)	기고(길이)	9.3~20.0		구경(폭)	3.4~0.7	저경(두께)	
출 토	출토지(유구)	취동리 13호 토광묘					
	출토연월일	2003.02.16		선별결과		Y	
구조특징	묘광내에서 청동합과 함께 출토된 청동손가락으로 병단부가 유실된 상태이다. 외면에는 청동녹이 슬어 있으며 색조는 담록색을 띤다. 시부의 평면형태는 타원형이며 단면은 곡선을 이룬다. 병부는 시부와 완만하게 연결되며 단면형태는 장방형이다.						
비 고	보존처리기간 및 내용						
	기 타						



국가귀속문화재 대장

유물번호	2002-0379-0000018		유물명	청동손가락(도판36-5)		수 량	1
분 류	재 질	금속류			시 대	조선시대	
크 기 (cm)	기고(길이)	20.7		구경(폭)	1.3~3.0	저경(두께)	
출 토	출토지(유구)	취동리 14호 토광묘					
	출토연월일	2003.02.16		선별결과		Y	
구조특징	묘광 중앙의 바닥면에서 출토된 청동손가락으로 시부와 병부 일부가 유실되었다. 전면에 청동녹이 슬어 있으며 색조는 담록색을 띤다. 시부는 장방형의 평면형태로 추정되며 병부는 시부에서 곡선으로 연결되어 병단부로 갈수록 폭이 넓어진다. 병부의 단면은 장방형이다.						
비 고	보존처리기간 및 내용						
	기 타						



국가귀속문화재 대장

유물번호	2002-0379-0000019		유물명	관정(도판36-7)		수 량	1
분 류	재 질	금속류			시 대	조선시대	
크 기 (cm)	기고(길이)	9.9	구경(폭)		저경(두께)	0.7	
출 토	출토지(유구)	취동리 14호 토광묘					
	출토연월일	2003.02.16	선별결과		Y		
구조특징	묘광내에서 출토된 관정으로 완형이며 두부는 단면 장방형으로 녹혹이 부착되어 있다. 신부에는 녹혹과 종방향의 목질흔이 부착되어 있다.						
비 고	보존처리기간 및 내용						
	기 타						



국가귀속문화재 대장

유물번호	2002-0379-0000020		유물명	청동순가락(도판37-2)		수 량	1
분 류	재 질	금속류			시 대	조선시대	
크 기 (cm)	기고(길이)	22.6		구경(폭)	0.6	저경(두께)	0.1
출 토	출토지(유구)	취동리 15호 토광묘					
	출토연월일	2003.02.16		선별결과		Y	
구조특징	묘광 북동측 모서리에서 출토된 청동순가락으로 병단부와 시부의 일부가 결실된 상태이다. 외면에 담록색의 녹흔이 부착되어 있다. 시부는 잔존상태로 보아 평면 타원형으로 추정되며 병부는 시부에서 곡선으로 연결되어 올라가며 병단부는 연미형으로 추정된다. 병부의 단면은 장방형이다.						
비 고	보존처리기간 및 내용						
	기 타						



국가귀속문화재 대장

유물번호	2002-0379-0000021		유물명	동경(도판39-2)		수 량	1
분 류	재 질	금속류			시 대	조선시대	
크 기 (cm)	기고(길이)	7.5		구경(폭)	0.1~0.2	저경(두께)	
출 토	출토지(유구)	취동리 16호 토광묘					
	출토연월일	2003.02.16		선별결과		Y	
구조특징	묘광의 남서측 단벽에서 출토된 동경이다. 완형이며 전체적으로 청동녹이 슬어 있다. 동경 전면에는 중앙부에 경뉴를 배치하고 그 바깥으로 6개가 1조를 이루는 국화문을 6쌍 배치하였다. 그리고 다시 바깥으로는 태선문의 동심원을 돌리고 있다.						
비 고	보존처리기간 및 내용						
	기 타						



국가귀속문화재 대장

유물번호	2002-0379-0000022		유물명	청동손가락(도판39-3)		수 량	1
분 류	재 질	금속류			시 대	조선시대	
크 기 (cm)	기고(길이)	25.1		구경(폭)	0.05	저경(두께)	
출 토	출토지(유구)	취동리 16호 토광묘					
	출토연월일	2003.02.16		선별결과		Y	
구조특징	묘광의 동측 장벽에 설치된 벽갑에서 출토된 청동손가락으로 시부의 일부가 결실되었다. 전면에 청동녹이 슬어 있으며 녹흔이 부착되어 있다. 시부에서 병부까지 S자형의 형태이다. 시부는 평면 타원형으로 추정되며 병부는 시부에서 완만하게 연결되어 곡선을 이루어 올라가며 병단부는 연미형으로 제작되었다. 병부 단면은 반원형이며 병단부는 장방형이다.						
비 고	보존처리기간 및 내용						
	기 타						



국가귀속문화재 대장

유물번호	2002-0379-0000023		유물명	청동젓가락(도판39-4)		수 량	2
분 류	재 질	금속류			시 대	조선시대	
크 기 (cm)	기고(길이)	24.4/25.0		구경(폭)	0.4/0.4	저경(두께)	0.3/0.35
출 토	출토지(유구)	취동리 16호 토광묘					
	출토연월일	2003.02.16		선별결과		Y	
구조특징	묘광의 동측 장벽에 설치된 벽갑에서 출토된 청동젓가락으로 완형의 형태이다. 병부에서 봉부쪽으로 갈수록 폭이 좁아지며 병부단면은 방형, 봉부단면은 원형을 이룬다. 1벌의 젓가락 병부에는 횡방향으로 2조의 음각선이 시문되어 있으며 장식적으로 네모서리를 살짝 깎아내었다.						
비 고	보존처리기간 및 내용						
	기 타						

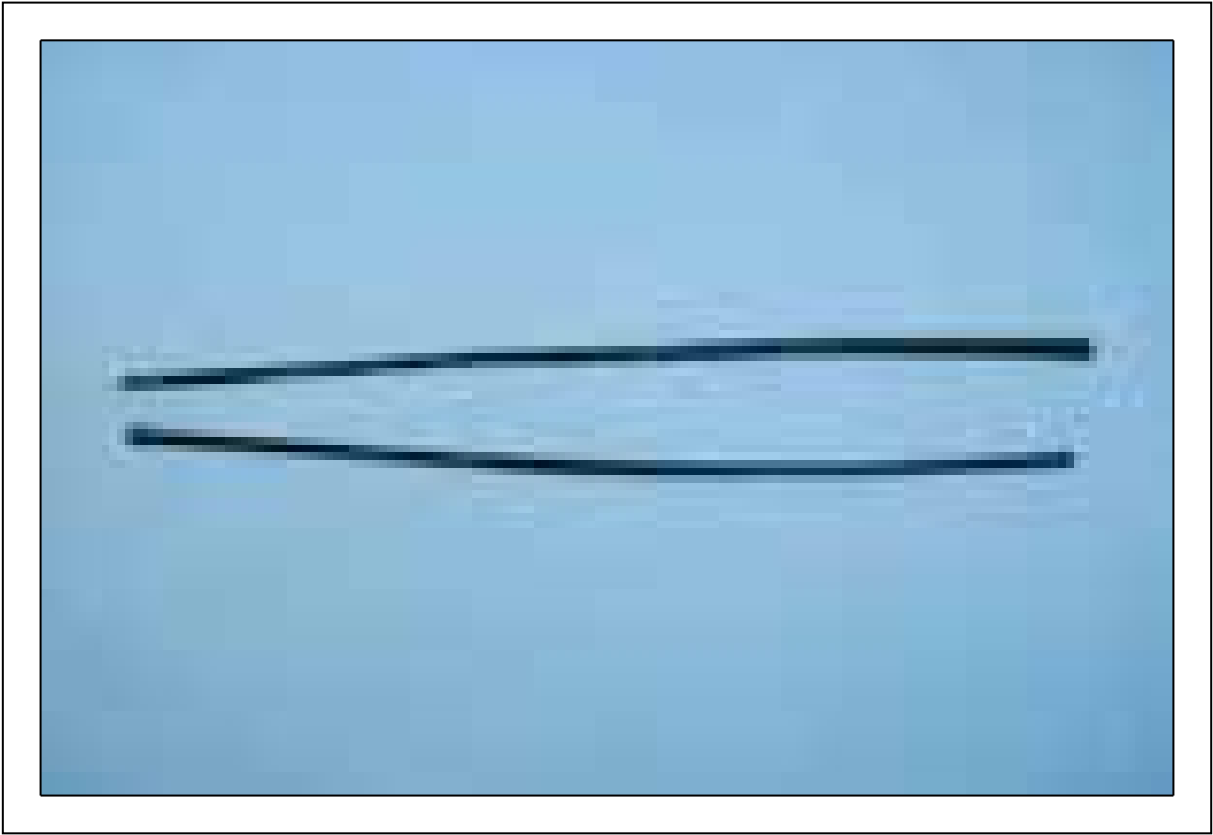

국가귀속문화재 대장

유물번호	2002-0379-0000024		유물명	청동가위(도판39-5)		수 량	1
분 류	재 질	금속류			시 대	조선시대	
크 기 (cm)	기고(길이)	19.8	구경(폭)	1	저경(두께)		
출 토	출토지(유구)	취동리 16호 토광묘					
	출토연월일	2003.02.16	선별결과		Y		
구조특징	묘광의 남서측 단벽 바닥면에서 출토된 철제가위로 동경 하부에서 출토되었다. 외면에는 녹흔이 부착되어 있으며 인부의 단면은 안쪽으로 오목하고, 단부로 갈수록 좁아진다. 손잡이 부분은 양쪽이 모두 남아있는데 철봉을 외곽으로 말아 붙여 세장되게 성형하였다.						
비 고	보존처리기간 및 내용						
	기 타						



국가귀속문화재 대장

유물번호	2002-0379-0000025		유물명	관정(도판39-6)		수 량	6
분 류	재 질	금속류			시 대	조선시대	
크 기 (cm)	기고(길이)	3.7~11.7		구경(폭)		저경(두께)	0.4~0.8
출 토	출토지(유구)	취동리 16호 토광묘					
	출토연월일	2003.02.16		선별결과		Y	
구조특징	6점의 관정은 대부분 일부분이 결실된 상태로 단면형태는 방형을 띠고 있다.						
비 고	보존처리기간 및 내용						
	기 타						

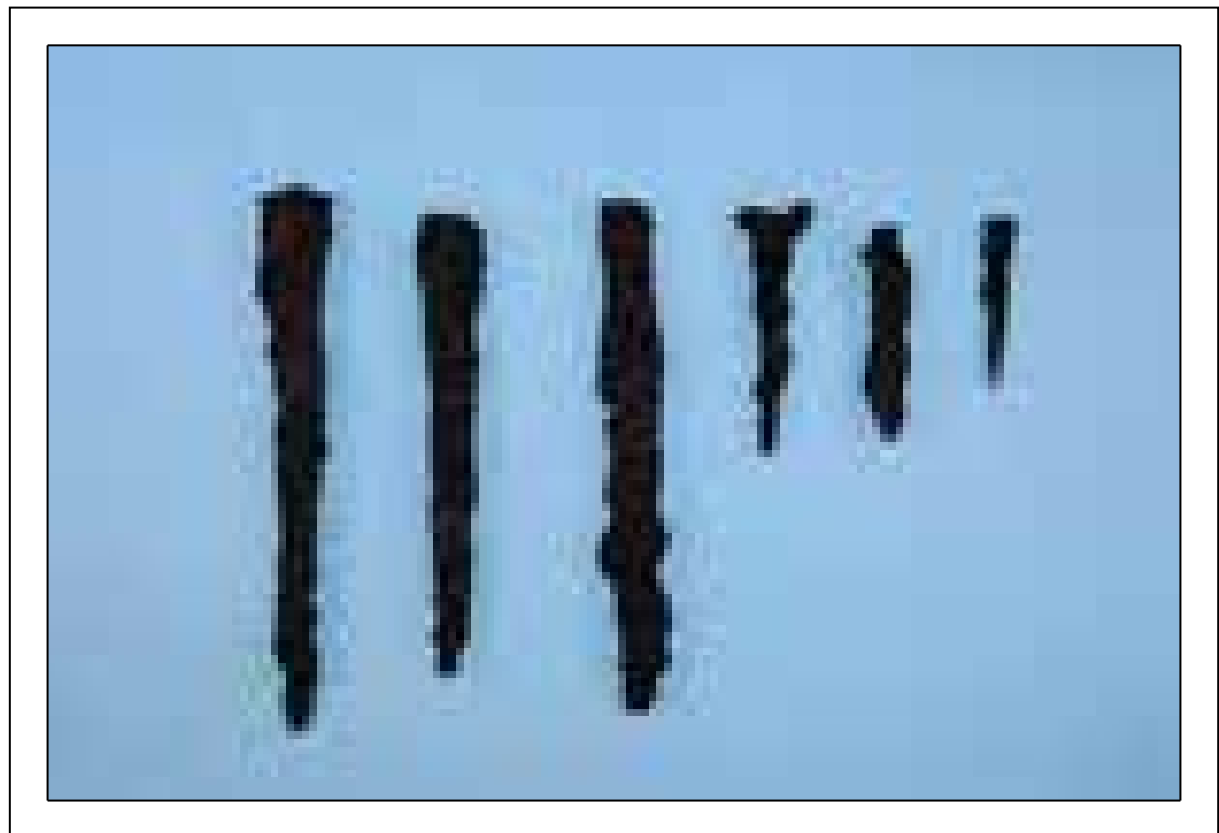

국가귀속문화재 대장

유물번호	2002-0379-0000026		유물명	청동손가락(도판40-1)		수 량	1
분 류	재 질	금속류			시 대	조선시대	
크 기 (cm)	기고(길이)		구경(폭)	0.05~0.1	저경(두께)		
출 토	출토지(유구)	취동리 19호 토광묘					
	출토연월일	2003.02.16	선별결과		Y		
구조특징	묘광 내 남서측 장벽에서 출토된 청동손가락으로 병부의 일부만 남아 있다. 전면에 청동녹이 슬어 있으며 연록색을 띤다. 시부는 결실되어 형태는 알 수 없으며 병부는 단면 반원형으로 시부에서 완만하게 연결되어 곧게 뻗어 병부로 이어진다.						
비 고	보존처리기간 및 내용						
	기 타						



국가귀속문화재 대장

유물번호	2002-0379-0000027		유물명	청동젓가락(도판40-2)		수 량	2
분 류	재 질	금속류			시 대	조선시대	
크 기 (cm)	기고(길이)	23.8/22.5		구경(폭)	0.6/0.6	저경(두께)	0.3/0.3
출 토	출토지(유구)	취동리 19호 토광묘					
	출토연월일	2003.02.16		선별결과		Y	
구조특징	묘광 내 남서측 장벽에서 출토된 1벌의 청동젓가락이다. 봉단부가 결실된 상태이며 외면에는 청동녹이 솔어 있다. 병부는 단면 장방형이며 봉부는 타원형이다.						
비 고	보존처리기간 및 내용						
	기 타						



국가귀속문화재 대장

유물번호	2002-0379-0000028		유물명	철제가위(도판40-3)		수 량	1
분 류	재 질	금속류			시 대	조선시대	
크 기 (cm)	기고(길이)	18.7		구경(폭)	1.9	저경(두께)	
출 토	출토지(유구)	취동리 19호 토광묘					
	출토연월일	2003.02.16		선별결과		Y	
구조특징	묘광 내 남서측 장벽에서 출토된 철제가위로 손잡이의 대부분이 결실되었으며 녹흔이 부착되어 있는 상태이다. 인부는 벌려진 상태로 끝이 둥글게 마연되었다. 단면은 안쪽으로 오목하며 철 못으로 고정되어 있다. 손잡이는 철봉을 말아 붙였으며 단면형태는 방형이다.						
비 고	보존처리기간 및 내용						
	기 타						



국가귀속문화재 대장

유물번호	2002-0379-0000029		유물명	청동지환(도판41-4)		수 량	1
분 류	재 질	금속류			시 대	조선시대	
크 기 (cm)	기고(길이)	2.2		구경(폭)	0.1~0.2	저경(두께)	
출 토	출토지(유구)	취동리 지표수습					
	출토연월일	2003.02.16		선별결과		Y	
구조특징	청동제 지환으로 완형이다. 전면에 청동녹이 슬어 있으며 색조는 담록색을 띤다. 지환은 청동으로 만든 봉의 끝을 뾰족하게 만들고 원형으로 구부러 접합하지 않고 사이를 0.3cm 정도 벌려 놓은 상태이다. 지환의 단면형태는 반원형이다.						
비 고	보존처리기간 및 내용						
	기 타						



국가귀속문화재 대장

유물번호	2002-0379-0000030		유물명	청동술가락편(도판41-5)		수 량	1
분 류	재 질	금속류			시 대	조선시대	
크 기 (cm)	기고(길이)	7	구경(폭)	0.05	저경(두께)		
출 토	출토지(유구)	취동리 지표수습					
	출토연월일	2003.02.16		선별결과		Y	
구조특징	청동술가락의 병부편으로 청동녹이 슬어 있다. 병단부로 갈수록 폭이 점차 넓어지며 끝은 호형으로 마무리하였다. 병부의 단면형태는 장방형이다.						
비 고	보존처리기간 및 내용						
	기 타						



국가귀속문화재 대장

유물번호	2002-0379-0000031		유물명	옥(도판36-6)		수 량	1
분 류	재 질	옥석유리류			시 대	조선시대	
크 기 (cm)	기고(길이)	1.5/1.8		구경(폭)	1.7/1.4	저경(두께)	0.3/0.15
출 토	출토지(유구)	취동리 14호 토광묘					
	출토연월일	2003.02.16		선별결과		Y	
구조특징	묘광 중앙부 바닥면에서 출토되었다. 옥은 2점이며 유리옥과 석제옥으로 추정된다. 2점 모두 양 끝을 편평하게 다듬어 중심부에 구멍을 관통하였다. 각각의 특징은 다음과 같다. -유리옥(1)은 완형으로 색조는 갈색이고 평면형태는 원형이다. -석제옥(2)은 완형이며 색조는 회황색일 띤다. 평면형태는 타원형이다.						
비 고	보존처리기간 및 내용						
	기 타						



국가귀속문화재 대장

유물번호	2002-0379-0000032		유물명	옥(도판39-7)		수 량	1
분 류	재 질	옥석유리류			시 대	조선시대	
크 기 (cm)	기고(길이)	0.6~1.6		구경(폭)	0.1~1.3	저경(두께)	0.4~1.3
출 토	출토지(유구)	취동리 16호 토광묘					
	출토연월일	2003.02.16		선별결과		Y	
구조특징	묘광 내의 동경과 철제가위 주변에서 출토되었다. 총49점이 출토되었으며 대부분 유리제와 석제로 이루어졌다. 형태는 원형을 띠며, 색조는 연갈색, 적색, 암갈색, 비취색, 청색 등을 띤다. 실수량은 49점이다.						
비 고	보존처리기간 및 내용						
	기 타						



국가귀속문화재 대장

유물번호	2002-0379-0000033		유물명	옥(도판41-6)		수 량	1
분 류	재 질	옥석유리류			시 대	조선시대	
크 기 (cm)	기고(길이)	0.5~2.0		구경(폭)	0.2~0.5	저경(두께)	0.5~1.5
출 토	출토지(유구)	취동리 지표수습					
	출토연월일	2003.02.16		선별결과		Y	
구조특징	지표에서 수습되었다. 옥의 대부분은 유리제와 마노제로 이루어졌으며 형태는 코일식이거나 원형이다. 살수량은 20점이다.						
비 고	보존처리기간 및 내용						
	기 타						



국가귀속문화재 대장

유물번호	2002-0379-0000034		유물명	비석(도판28-6)		수 량	1
분 류	재 질	옥석유리류			시 대	삼한시대	
크 기 (cm)	기고(길이)	20.4	구경(폭)	8	저경(두께)	4.8	
출 토	출토지(유구)	취동리 4호 주거지					
	출토연월일	2003.02.16	선별결과		Y		
구조특징	주거지 남서측 모서리 주공 상면에서 출토된 지석이다. 화강암제로 평면형태는 장방형이며 단면은 방형의 형태이다. 마연은 전면에 걸쳐 이루어졌으나 주로 상면을 사용한 것으로 추정된다.						
비 고	보존처리기간 및 내용						
	기 타						



국가귀속문화재 대장

유물번호	2002-0379-0000035		유물명	비석(도판32-6)		수 량	1
분 류	재 질	옥석유리류			시 대	삼한시대	
크 기 (cm)	기고(길이)	19.2	구경(폭)	7.8	저경(두께)	1.9	
출 토	출토지(유구)	취동리 8호 수혈					
	출토연월일	2003.02.16		선별결과		Y	
구조특징	퇴적토에서 출토된 지석으로 재질은 사암이며 색조는 회흑색을 띤다. 전체적으로 박리가 심해 마 연면은 확인 할 수 없다. 평면과 단면형태는 모두 장방형이다.						
비 고	보존처리기간 및 내용						
	기 타						



국가귀속문화재 대장

유물번호	2002-0379-0000036		유물명	비석(도판7-5)		수 량	1
분 류	재 질	옥석유리류			시 대	삼국시대	
크 기 (cm)	기고(길이)	5.2	구경(폭)		저경(두께)	1.1	
출 토	출토지(유구)	관원리 V 1호 주거지					
	출토연월일	2003.02.16	선별결과		Y		
구조특징	퇴적토상에서 출토된 지석이다. 화강암제이며 단면은 삼각형의 형태이다. 마연은 상면에만 이루어진 상태로 오목하다.						
비 고	보존처리기간 및 내용						
	기 타						



국가귀속문화재 대장

유물번호	2002-0379-0000037		유물명	불명석기(도판7-6)		수 량	1
분 류	재 질	옥석유리류			시 대	삼국시대	
크 기 (cm)	기고(길이)	3.5	구경(폭)		저경(두께)	0.3	
출 토	출토지(유구)	관원리Ⅴ 1호 주거지					
	출토연월일	2003.02.16	선별결과		Y		
구조특징	퇴적토상에서 출토된 석기로 미완성품으로 추정된다. 전판암제로 평면형태는 부정형이며 단면은 장방형이다. 마연면은 확인되지 않는다.						
비 고	보존처리기간 및 내용						
	기 타						



국가귀속문화재 대장

유물번호	2002-0379-0000038		유물명	미완성석기(도판6-8)		수 량	1
분 류	재 질	옥석유리류			시 대	청동기시대	
크 기 (cm)	기고(길이)	8.3	구경(폭)		저경(두께)	0.5~0.6	
출 토	출토지(유구)	신목리 1호 수혈					
	출토연월일	2003.02.16	선별결과		Y		
구조특징	퇴적토에서 출토된 석기로 매끄러운 점판암제의 재질이며 미완성품으로 추정된다. 한쪽 면은 사선방향의 일부 마연흔적이 관찰된다. 평면형태는 강방형, 단면형태는 세장한 타원형이다.						
비 고	보존처리기간 및 내용						
	기 타						



국가귀속문화재 대장

유물번호	2002-0379-0000039		유물명	장란형토기(도판23-2)		수 량	1
분 류	재 질	토도류			시 대	삼한시대	
크 기 (cm)	기고(길이)	36.8		구경(폭)	-20.5	저경(두께)	0.4~1.0
출 토	출토지(유구)	취동리 2호 주거지					
	출토연월일	2003.02.16		선별결과		Y	
구조특징	노지에서 세워진 상태로 출토된 장란형토기로 구연부가 결실된 상태이나 전체적인 기형의 파악은 가능하다. 소성은 연질이며 내외면 모두 박리가 진행된 상태이다. 색조는 외면이 대체로 황갈색을 띠며 부분적으로 그을음으로 흑색을 띤다. 내면은 황갈색, 상부는 적갈색을 띠고 있다. 전체적으로 장란형의 기형으로 저부는 첨저이며 동체는 완만하게 올라가다 동체 중위부에서 최대경을 이루며 다시 올라간다. 문양은 전면에 걸쳐 격자문을 능형의 형태로 타날하였다.						
비 고	보존처리기간 및 내용						
	기 타						



국가귀속문화재 대장

유물번호	2002-0379-0000040		유물명	장란형토기(도판23-3)		수 량	1
분 류	재 질	토도류			시 대	삼한시대	
크 기 (cm)	기고(길이)	23	구경(폭)		저경(두께)	0.5~0.8	
출 토	출토지(유구)	취동리 2호 주거지					
	출토연월일	2003.02.16	선별결과			Y	
구조특징	노지에서 출토된 장란형토기로 저부와 동체의 일부만 남아있으며 전체적인 기형의 파악은 어렵다. 소성은 연질이며 내면의 박리가 심하게 이루어진 상태이다. 색조는 외면은 황갈색, 내면은 연한 적갈색을 띠며 동체와 저부의 일부는 그을음으로 인해 흑색을 띠고 있다. 저부는 완만한 첨저이며 동체는 살짝 외반되어 올라간다. 태토는 붉은 석립이 다량 혼입된 점토를 사용하였으며 매우 거칠다.						
비 고	보존처리기간 및 내용						
	기 타						



국가귀속문화재 대장

유물번호	2002-0379-0000041		유물명	장란형토기(도판23-4)		수 량	1
분 류	재 질	토도류			시 대	삼한시대	
크 기 (cm)	기고(길이)	14.7		구경(폭)		저경(두께)	0.4~0.7
출 토	출토지(유구)	취동리 2호 주거지					
	출토연월일	2003.02.16		선별결과		Y	
구조특징	주거지 바닥면에서 출토된 장란형토기로 구연과 동체의 일부만 남은 것을 기형 복원하였다. 소성은 연질이며 비교적 양호한 상태이다. 색조는 내외면 모두 진한 적갈색을 띠며 부분적으로 그을려 흑색을 띤다. 외면에는 선문이 타날되었으며 동체 상부에는 타날판흔이 관찰된다. 내면은 종방향으로 물손질한 흔적이 확인된다. 태토는 고운 점토를 사용하였다.						
비 고	보존처리기간 및 내용						
	기 타						



국가귀속문화재 대장

유물번호	2002-0379-0000042		유물명	장란형토기(도판24-1)		수 량	1
분 류	재 질	토도류			시 대	삼한시대	
크 기 (cm)	기고(길이)	15.2	구경(폭)	19.2	저경(두께)	0.4~0.6	
출 토	출토지(유구)	취동리 2호 주거지					
	출토연월일	2003.02.16	선별결과		Y		
구조특징	노지 주변에서 출토된 장란형토기로 구연부의 일부만 남아있으며 도면 복원하였다. 연질소성이며 내외면 모두 박리가 심하게 이루어진 상태이다. 색조는 외면은 적갈색, 내면은 황갈색을 띤다. 구연은 내만되어 올라간 동체 상부에서 길게 외반되어 구연단을 둥글게 처리하였다. 태토는 석립이 다량 혼입된 점토를 사용하여 매우 거칠어 보인다.						
비 고	보존처리기간 및 내용						
	기 타						



국가귀속문화재 대장

유물번호	2002-0379-0000043	유물명	장란형토기(도판24-2)		수 량	1
분 류	재 질	토도류		시 대	삼한시대	
크 기 (cm)	기고(길이)	6.9	구경(폭)	-18.9	저경(두께)	0.4~0.7
출 토	출토지(유구)	취동리 2호 주거지				
	출토연월일	2003.02.16	선별결과		Y	
구조특징	퇴적토에서 출토된 장란형토기의 구연부로 일부만 남아있다. 연질소성이며 색조 내외면 모두 적갈색을 띤다. 구연은 동체에서 길게 외반되어 구연 끝을 평탄하게 처리하였다. 기외면에는 격자문이 타날되었으며 경부는 물손질된 상태이다. 내외면 모두 박리가 심하게 이루어져 정면수법을 파악하기 어렵다. 태토는 석립이 조금 섞인 정선된 점토를 사용하였다.					
비 고	보존처리기간 및 내용					
	기 타					



국가귀속문화재 대장

유물번호	2002-0379-0000044		유물명	장란형토기(도판24-3)		수 량	1
분 류	재 질	토도류			시 대	삼한시대	
크 기 (cm)	기고(길이)	12	구경(폭)	-18.8	저경(두께)	0.4~0.5	
출 토	출토지(유구)	취동리 2호 주거지					
	출토연월일	2003.02.16	선별결과			Y	
구조특징	퇴적토에서 출토된 장란형 토기 구연부로 일부만 남아있다. 소성은 연질이며 색조는 내외면 모두 적갈색을 띤다. 전체적으로 박리가 심하게 이루어진 상태로 기외면에는 희미하게 격자된 타날문이 남아있다. 구연은 동체에서 길게 외반되어 끝을 둥글게 처리하였다. 태토는 석립이 다량 혼입된 점토를 사용하였다.						
비 고	보존처리기간 및 내용						
	기 타						



국가귀속문화재 대장

유물번호	2002-0379-0000045		유물명	장란형토기(도판24-4)		수 량	1
분 류	재 질	토도류			시 대	삼한시대	
크 기 (cm)	기고(길이)	18.2		구경(폭)	19	저경(두께)	0.4~0.7
출 토	출토지(유구)	취동리 2호 주거지					
	출토연월일	2003.02.16		선별결과		Y	
구조특징	주거지 내부에서 출토된 장란형토기로 구연과 동체의 일부만 남아있다. 연질소성이며 매우 양호한 편이다. 구연은 내만된 동체에서 외반되어 끝을 평탄하게 처리하였다. 기외면에는 넓은 방향의 격자문이 타날되었는데 경부는 물손질로 지웠으며 타날판흔이 남아있다. 태토는 굵은 석립과 세 석립이 혼입된 점토를 사용하였다.						
비 고	보존처리기간 및 내용						
	기 타						



국가귀속문화재 대장

유물번호	2002-0379-0000046		유물명	유개형 발(도판25-1)		수 량	1
분 류	재 질	토도류			시 대	삼한시대	
크 기 (cm)	기고(길이)	8.3		구경(폭)	-10.8	저경(두께)	9.4
출 토	출토지(유구)	취동리 2호 주거지					
	출토연월일	2003.02.16		선별결과		Y	
구조특징	주거지 바닥면에서 출토된 발로 직립한 뚜껑받이턱과 드림부를 가지고 있다. 구연과 동체부의 일부가 결실된 상태이나 기형의 파악은 가능하다. 연질의 소성이며 외면의 박리가 심하게 이루어진 상태이다. 색조는 내외면 모두 적갈색을 띠고 있다. 태토는 석립이 조금 혼입된 점토를 사용하였다.						
비 고	보존처리기간 및 내용						
	기 타						



국가귀속문화재 대장

유물번호	2002-0379-0000047		유물명	발형토기(도판25-2)		수 량	1
분 류	재 질	토도류			시 대	삼한시대	
크 기 (cm)	기고(길이)	7.3		구경(폭)	9	저경(두께)	5.6
출 토	출토지(유구)	취동리 2호 주거지					
	출토연월일	2003.02.16		선별결과		Y	
구조특징	주거지 내부에서 출토된 소형의 발형토기로 구연의 일부가 결실된 상태이나 기형의 파악은 가능하다. 연질의 소성으로 내외면의 박리가 심한 편이며 색조는 외면은 회갈색, 내면은 황갈색을 띤다. 저부는 평저로 동체와 별도로 제작하여 접합하였으며 원형의 판흔이 관찰된다. 동체는 완만하게 외반되어 직립하다 동체 상부에서 살짝 내경되어 다시 외반되는 구연부를 형성한다. 내면 바닥면과 동체에 손누름과 물손질흔이 다량으로 확인된다. 태토는 세석립이 혼입된 점토를 사용하였다.						
비 고	보존처리기간 및 내용						
	기 타						

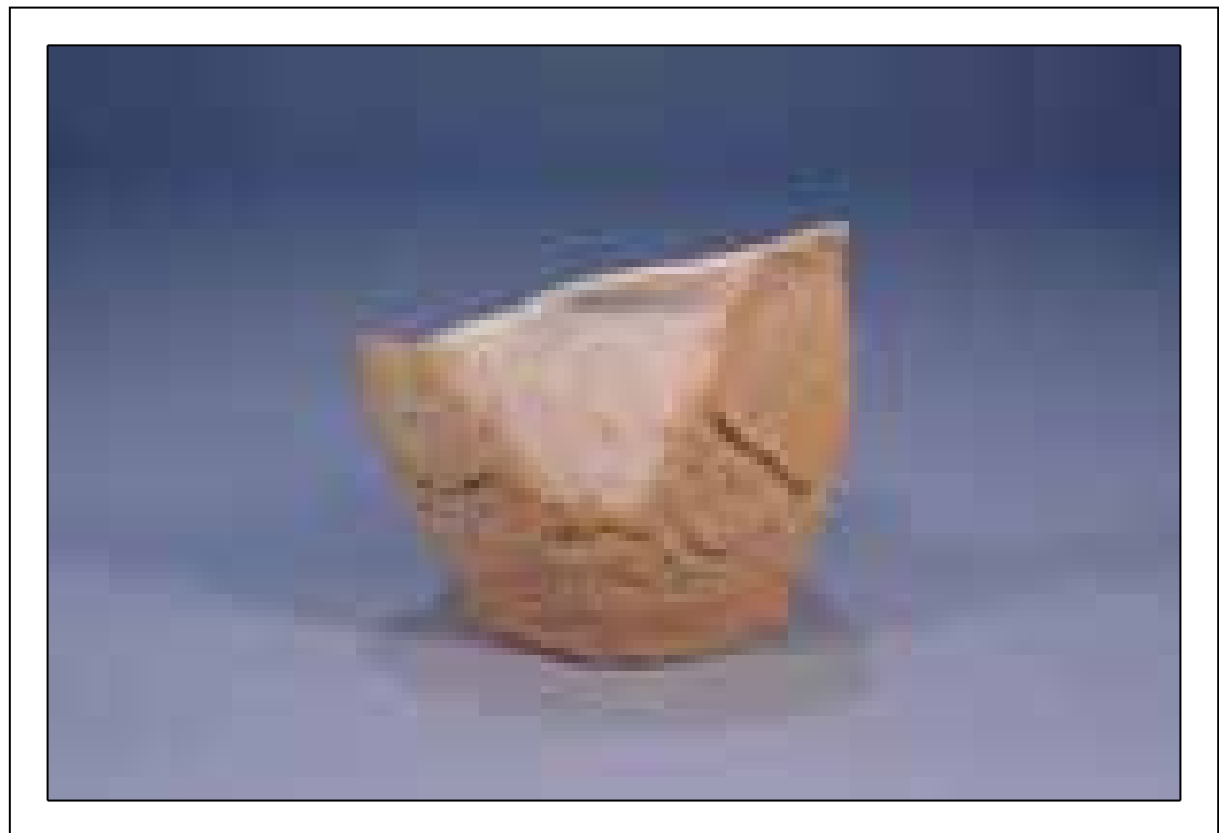

국가귀속문화재 대장

유물번호	2002-0379-0000048		유물명	구연부편(도판25-3)		수 량	1
분 류	재 질	토도류			시 대	삼한시대	
크 기 (cm)	기고(길이)	4.8	구경(폭)		저경(두께)	0.4~0.6	
출 토	출토지(유구)	취동리 2호 주거지					
	출토연월일	2003.02.16	선별결과		Y		
구조특징	퇴적토상에서 출토된 구연부편으로 기형의 파악은 어렵다. 연질의 소성이며 내외면의 박리가 심하게 이루어진 상태이다. 색조는 적갈색을 띤다. 구연은 동체에서 길게 외반되어 끝을 편평하게 처리하였다. 태토는 석립이 혼입된 점토를 사용하였으며 거칠다.						
비 고	보존처리기간 및 내용						
	기 타						



국가귀속문화재 대장

유물번호	2002-0379-0000049		유물명	저부편(도판25-4)		수 량	1
분 류	재 질	토도류			시 대	삼한시대	
크 기 (cm)	기고(길이)	8.2	구경(폭)	12.8	저경(두께)	0.4~0.8	
출 토	출토지(유구)	취동리 2호 주거지					
	출토연월일	2003.02.16	선별결과		Y		
구조특징	퇴적토상에서 출토된 저부로 기형의 파악은 어렵다. 경질의 소성이며 상태는 양호한 편이다. 색조는 내외면 모두 회청색을 띤다. 저부와 동체는 별도로 제작되어 접합하였는데 저부는 평저이며 동체는 완만하게 외반된다. 외면은 타날의 흔적이 확인되지 않으며 각기흔이 집중적으로 확인된다. 태토는 세석립이 혼입된 정선했던 점토를 사용하였다.						
비 고	보존처리기간 및 내용						
	기 타						

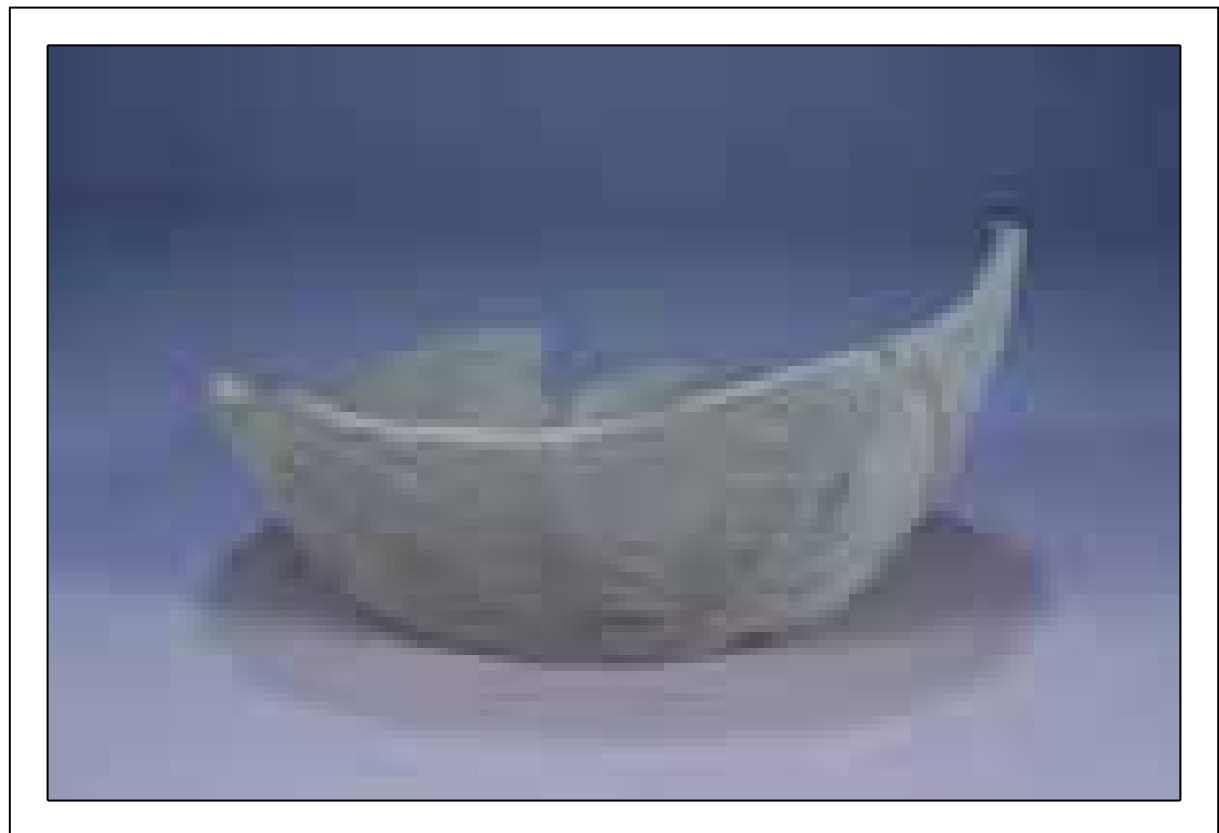

국가귀속문화재 대장

유물번호	2002-0379-0000050		유물명	저부편(도판25-5)		수 량	1
분 류	재 질	토도류			시 대	삼한시대	
크 기 (cm)	기고(길이)	7.1		구경(폭)		저경(두께)	8.2
출 토	출토지(유구)	취동리 2호 주거지					
	출토연월일	2003.02.16		선별결과		Y	
구조특징	주거지 내부의 노지에서 거꾸로 뒤집힌 채 출토된 발형토기의 저부이다. 구연과 동체는 결실되어 전체적인 기형은 알 수 없으며 전체적으로 바리가 심하게 이루어졌다. 저부는 연질의 소성이며 색조는 내외면 모두 적갈색을 띤다. 저부는 평저이며 동체는 저부와 별도로 제작되어 접합된 후 완만하게 외반되어 올라간다. 문양은 확인되지 않으며 내면에서는 접합부에 손누름흔이 관찰된다. 태토는 석립이 다량 혼입된 점토를 사용하였다.						
비 고	보존처리기간 및 내용						
	기 타						



국가귀속문화재 대장

유물번호	2002-0379-0000051		유물명	저부편(도판25-6)		수 량	1
분 류	재 질	토도류			시 대	삼한시대	
크 기 (cm)	기고(길이)	5.3		구경(폭)	9.6	저경(두께)	0.6~1.1
출 토	출토지(유구)	취동리 2호 주거지					
	출토연월일	2003.02.16		선별결과		Y	
구조특징	주거지 내부에서 출토된 저부편이다. 연질은 소성이며 색조는 외면은 적갈색, 내면은 회갈색을 띤다. 저부는 평저로 추정되며 동체는 완만하게 외반되어 올라간다. 기외면에 타날의 흔적은 보이지 않으며 내면의 저부와 동체의 접합부에 물손질과 손누름흔이 관찰된다. 태토는 석립이 일부 혼입된 점토를 사용하였다.						
비 고	보존처리기간 및 내용						
	기 타						



국가귀속문화재 대장

유물번호	2002-0379-0000052		유물명	동체부편(도판25-7)		수 량	1
분 류	재 질	토도류			시 대	삼한시대	
크 기 (cm)	기고(길이)	14.8		구경(폭)		저경(두께)	0.4~0.5
출 토	출토지(유구)	취동리 2호 주거지					
	출토연월일	2003.02.16		선별결과		Y	
구조특징	주거지 내부에서 출토된 동체편으로 장란형토기의 일부로 추정된다. 연질의 소성이며 색조는 내외면 모두 적갈색을 띤다. 외면에는 승문이 타날되었으며 정면처리에 의해 지워진 흔적이 관찰된다. 태토는 세석립이 혼입된 점토를 사용하였다.						
비 고	보존처리기간 및 내용						
	기 타						



국가귀속문화재 대장

유물번호	2002-0379-0000053		유물명	구연부편(도판26-2)		수 량	1
분 류	재 질	토도류			시 대	삼한시대	
크 기 (cm)	기고(길이)	10	구경(폭)	23.4	저경(두께)	0.5~0.7	
출 토	출토지(유구)	취동리 3호 주거지					
	출토연월일	2003.02.16	선별결과		Y		
구조특징	노지에서 출토된 구연부로 시루의 일부로 추정된다. 연질의 소성이며 색조는 내외면 모두 황갈색이다. 외면은 박리가 심하게 이루어진 상태이며 외면에는 선문이 희미하게 남아있다. 직립의 구연부로 끝은 둥글게 처리하였다. 태토는 석립이 혼입되었다.						
비 고	보존처리기간 및 내용						
	기 타						



국가귀속문화재 대장

유물번호	2002-0379-0000054		유물명	구연부편(도판26-3)		수 량	1
분 류	재 질	토도류			시 대	삼한시대	
크 기 (cm)	기고(길이)	7.8		구경(폭)		저경(두께)	0.4~0.6
출 토	출토지(유구)	취동리 3 주거지					
	출토연월일	2003.02.16		선별결과		Y	
구조특징	노지 주변에서 출토된 구연부편으로 연질의 소성이며 색조는 내외면 모두 적갈색을 띤다. 구연은 동체에서 곧바로 외반되어 둥글게 처리하였다. 외면에는 능형의 격자문을 타날하였으며 내면은 물손질로 정면하였다. 태토는 석립이 혼입되었다.						
비 고	보존처리기간 및 내용						
	기 타						



국가귀속문화재 대장

유물번호	2002-0379-0000055	유물명	동체부편(도판26-4)		수 량	1
분 류	재 질	토도류		시 대	삼한시대	
크 기 (cm)	기고(길이)	19.7	구경(폭)		저경(두께)	0.6~0.8
출 토	출토지(유구)	취동리 3호 주거지				
	출토연월일	2003.02.16	선별결과		Y	
구조특징	노지에서 출토된 동체부편으로 장란형토기의 일부로 추정된다. 연질의 소성이며 색조는 황갈색이고 내면은 흑갈색을 띤다. 외면은 격자문이 여러방향으로 타날되었으며 일부는 중복되어 있다. 내면은 문손질로 정면하였다. 태토는 석립이 혼입된 점토를 사용하였다.					
비 고	보존처리기간 및 내용					
	기 타					



국가귀속문화재 대장

유물번호	2002-0379-0000056		유물명	동체부편(도판27-1)		수 량	1
분 류	재 질	토도류			시 대	삼한시대	
크 기 (cm)	기고(길이)	13	구경(폭)		저경(두께)	0.4~0.8	
출 토	출토지(유구)	취동리 3호 주거지					
	출토연월일	2003.02.16	선별결과		Y		
구조특징	퇴적토에서 출토된 동체부편으로 연질의 소성이며 색조는 내외면 모두 황갈색을 띤다. 외면은 격자문이 타날되어 있으며 내면은 박자흔이 확인되었다. 태토는 비교적 정선된 점토를 사용하였다.						
비 고	보존처리기간 및 내용						
	기 타						



국가귀속문화재 대장

유물번호	2002-0379-0000057		유물명	동체부편(도판27-2)		수 량	1
분 류	재 질	토도류			시 대	삼한시대	
크 기 (cm)	기고(길이)	10	구경(폭)		저경(두께)	17.5~20.5	
출 토	출토지(유구)	취동리 3호 주거지					
	출토연월일	2003.02.16	선별결과			Y	
구조특징	퇴적토에서 출토된 동체부편으로 경질의 소성이며 색조는 내외면 모두 회청색을 띤다. 외면에는 굵은 격자문이 타날되었으며 내면에는 물손질로 정면하였다. 태토는 정선된 점토를 사용하였다.						
비 고	보존처리기간 및 내용						
	기 타						



국가귀속문화재 대장

유물번호	2002-0379-0000058		유물명	동체부편(도판27-3)		수 량	1
분 류	재 질	토도류			시 대	삼한시대	
크 기 (cm)	기고(길이)	8.9		구경(폭)		저경(두께)	1.4~1.5
출 토	출토지(유구)	취동리 3호 주거지					
	출토연월일	2003.02.16		선별결과		Y	
구조특징	퇴적토 상에서 출토된 동체부편으로 경질의 소성이며 색조는 회청색을 띤다. 외면에는 세격자문이 타날되었으며 내면에는 물손질로 정면하였다. 태토는 매우 정선되어 보인다.						
비 고	보존처리기간 및 내용						
	기 타						



국가귀속문화재 대장

유물번호	2002-0379-0000059		유물명	저부편(도판27-4)		수 량	1
분 류	재 질	토도류			시 대	삼한시대	
크 기 (cm)	기고(길이)	4.5	구경(폭)		저경(두께)	-13.6	
출 토	출토지(유구)	취동리 3호 주거지					
	출토연월일	2003.02.16	선별결과		Y		
구조특징	퇴적토상에서 출토된 시루의 저부편으로 연질의 소성이며 색조는 내외면 모두 암갈색을 띤다. 저부는 평저이며 중기공은 형태가 불명확하거나 다공의 형태로 추정되며 밖에서 안으로 뚫었다. 태토는 석립이 혼입된 점토를 사용하였다.						
비 고	보존처리기간 및 내용						
	기 타						



국가귀속문화재 대장

유물번호	2002-0379-0000060		유물명	파수(도판27-5)		수 량	1
분 류	재 질	토도류			시 대	삼한시대	
크 기 (cm)	기고(길이)	6.3		구경(폭)		저경(두께)	3.5
출 토	출토지(유구)	취동리 3호 주거지					
	출토연월일	2003.02.16		선별결과		Y	
구조특징	퇴적토상에서 출토된 파수로 우각형의 형태이다. 연질의 소성이며 색조는 황갈색을 띤다. 파수의 상면과 측면은 성형과정에서 날카로운 도구에 의해 찢어진 상태이다. 태토는 석립의 다량 혼입된 점토를 사용하였다.						
비 고	보존처리기간 및 내용						
	기 타						



국가귀속문화재 대장

유물번호	2002-0379-0000061		유물명	저부편(도판27-6)		수 량	1
분 류	재 질	토도류			시 대	삼한시대	
크 기 (cm)	기고(길이)	0.7	구경(폭)		저경(두께)	-12.2	
출 토	출토지(유구)	취동리 3호 주거지					
	출토연월일	2003.02.16	선별결과		Y		
구조특징	퇴적토상에서 출토된 저부편으로 경질의 소성이며 색조는 회청색을 띤다. 저부는 약간 들린 형태이며 내면에는 물손질로 정면처리하였다.						
비 고	보존처리기간 및 내용						
	기 타						



국가귀속문화재 대장

유물번호	2002-0379-0000062		유물명	이형 토제품(도판27-7)		수 량	1
분 류	재 질	토도류			시 대	삼한시대	
크 기 (cm)	기고(길이)	7.5		구경(폭)		저경(두께)	2
출 토	출토지(유구)	취동리 3호 주거지					
	출토연월일	2003.02.16		선별결과		Y	
구조특징	퇴적토에서 출토된 이형 토제품으로 연질의 소성이며 색조는 적갈색을 띤다. 전체적으로 원형대의 형태이며 단면 역시 원형이다. 신부는 점토를 1차례 정도 손아귀로 다진 후 양 단을 눌러 성형한 것으로 추정되며 일반적으로 토기의 가마내 소성과정에서 사용되는 이기재의 형태와 유사하다. 태토는 석립이 조금 혼입된 점토를 사용하였다.						
비 고	보존처리기간 및 내용						
	기 타						



국가귀속문화재 대장

유물번호	2002-0379-0000063		유물명	구연부편(도판28-1)		수 량	1
분 류	재 질	토도류			시 대	삼한시대	
크 기 (cm)	기고(길이)	4.9		구경(폭)		저경(두께)	0.4~0.6
출 토	출토지(유구)	취동리 4호 주거지					
	출토연월일	2003.02.16		선별결과		Y	
구조특징	주거지 남서측 바닥면에서 출토된 구연부편으로 연질의 소성이며 색조는 황갈색을 띤다. 구연은 박리가 심하게 이루어진 상태이다. 구연은 동체에서 길게 외반되어 끝을 둥글게 처리하였다. 태토는 석립이 혼입된 점토를 사용하여 거칠다.						
비 고	보존처리기간 및 내용						
	기 타						



국가귀속문화재 대장

유물번호	2002-0379-0000064		유물명	구연부편(도판28-2)		수 량	1
분 류	재 질	토도류			시 대	삼한시대	
크 기 (cm)	기고(길이)	6.7	구경(폭)		저경(두께)	0.4~0.8	
출 토	출토지(유구)	취동리 4호 주거지					
	출토연월일	2003.02.16	선별결과			Y	
구조특징	주거지 남서측 바닥면에서 출토된 구연부편으로 연질의 소성이며 색조는 적갈색을 띤다. 전체적으로 박리가 심하게 이루어진 상태이다. 구연은 동체에서 길게 외반되어 직립하며 끝은 둥글게 처리하였다. 태토는 석립이 다량 혼입된 점토를 사용하였다.						
비 고	보존처리기간 및 내용						
	기 타						



국가귀속문화재 대장

유물번호	2002-0379-0000065		유물명	구연부편(도판28-3)		수 량	1
분 류	재 질	토도류			시 대	삼한시대	
크 기 (cm)	기고(길이)	8	구경(폭)		저경(두께)	0.4~0.8	
출 토	출토지(유구)	취동리 4호 주거지					
	출토연월일	2003.02.16	선별결과			Y	
구조특징	주거지 바닥면에서 출토된 구연부편으로 연질의 소성이며 색조는 회청색을 띤다. 구연은 동체에 서 짧게 외반되어 끝을 다시 올려 마무리했다. 외면에는 격자문이 희미하게 남아있으며 내면은 물 레흔이 뚜렷하게 관찰된다. 태토는 정선된 점토를 사용하였다.						
비 고	보존처리기간 및 내용						
	기 타						



국가귀속문화재 대장

유물번호	2002-0379-0000066		유물명	동체부편(도판28-4)		수 량	1
분 류	재 질	토도류			시 대	삼한시대	
크 기 (cm)	기고(길이)	5.6		구경(폭)		저경(두께)	0.5~0.7
출 토	출토지(유구)	취동리 4호 주거지					
	출토연월일	2003.02.16		선별결과		Y	
구조특징	주거지 남서측 바닥면에서 출토된 동체부편으로 연질의 소성이며 색조는 암적갈색을 띤다. 박리가 심한 편이며 외면에는 문양이 확인되지 않는다. 태토는 정선된 점토를 사용하였다.						
비 고	보존처리기간 및 내용						
	기 타						



국가귀속문화재 대장

유물번호	2002-0379-0000067		유물명	동체부편(도판28-5)		수 량	1
분 류	재 질	토도류			시 대	삼한시대	
크 기 (cm)	기고(길이)	20.6		구경(폭)		저경(두께)	0.3~0.7
출 토	출토지(유구)	취동리 4호 주거지					
	출토연월일	2003.02.16		선별결과		Y	
구조특징	주거지 남서측 바닥면에서 출토된 동체부편으로 호형토기의 일부로 추정된다. 경질의 소성이며 색조는 외면은 적갈색, 내면은 회청색을 띤다. 동체는 호형을 이루며 외면에는 세선문을 타날 한 후 횡침선으로 문양을 구획하였으며 상부는 문양을 지웠다. 저부는 문양을 여러 차례 겹쳐서 타날 하였다. 내면은 중방향으로 물손질흔과 손누름흔이 관찰된다. 태토는 매우 고운 점토를 사용하였다.						
비 고	보존처리기간 및 내용						
	기 타						



국가귀속문화재 대장

유물번호	2002-0379-0000068		유물명	구연부편(도판29-1)		수 량	1
분 류	재 질	토도류			시 대	삼국시대	
크 기 (cm)	기고(길이)	6.8	구경(폭)	-26.3	저경(두께)	0.4~0.5	
출 토	출토지(유구)	취동리 1호 토기요지					
	출토연월일	2003.02.16		선별결과		Y	
구조특징	색조는 황갈색을 띤다. 형태는 동체에서 넓게 외반되어 지는데 격자문의 문양이 눈에 띈다. 정면 방법은 회전물손질로 구연문양을 지웠다.						
비 고	보존처리기간 및 내용						
	기 타						



국가귀속문화재 대장

유물번호	2002-0379-0000069		유물명	구연부편(도판29-2)		수 량	1
분 류	재 질	토도류			시 대	삼국시대	
크 기 (cm)	기고(길이)	9.9	구경(폭)	30.7	저경(두께)	0.5~0.6	
출 토	출토지(유구)	취동리 1호 토기요지					
	출토연월일	2003.02.16	선별결과			Y	
구조특징	색조는 적갈색을 띤다. 형태는 동체에서 길게 외반되었고 끝은 편평하게 처리하였다. 정면방법은 구연부는 회전물손질흔을 내면은 회전물손질을 한 것으로 판단된다.						
비 고	보존처리기간 및 내용						
	기 타						



국가귀속문화재 대장

유물번호	2002-0379-0000070		유물명	구연부편(도판29-3)		수 량	1
분 류	재 질	토도류			시 대	삼국시대	
크 기 (cm)	기고(길이)	11.3	구경(폭)	28.8	저경(두께)	0.5~0.7	
출 토	출토지(유구)	취동리 1호 토기요지					
	출토연월일	2003.02.16	선별결과		Y		
구조특징	색조는 적갈색을 띤다. 형태는 동체에서 길게 외반되어 끝은 편평하게 처리하였다. 정면방법은 구연부는 회전물손질로 문양을 지웠으며 내면은 회전물손질을 한 것으로 판단된다.						
비 고	보존처리기간 및 내용						
	기 타						



국가귀속문화재 대장

유물번호	2002-0379-0000071		유물명	구연부편(도판29-4)		수 량	1
분 류	재 질	토도류			시 대	삼국시대	
크 기 (cm)	기고(길이)		구경(폭)	28.8	저경(두께)		
출 토	출토지(유구)	취동리 1호 토기요지					
	출토연월일	2003.02.16		선별결과		Y	
구조특징	색조는 적갈색을 띤다. 형태는 동체에서 길게 외반되어 끝을 편평하게 처리하였다. 정면방법은 구연부는 회전물손질로 문양을 지웠으며 내면은 회전물손질을 하였다.						
비 고	보존처리기간 및 내용						
	기 타						



국가귀속문화재 대장

유물번호	2002-0379-0000072		유물명	구연부편(도판29-5)		수 량	1
분 류	재 질	토도류			시 대	삼국시대	
크 기 (cm)	기고(길이)	9.6	구경(폭)		저경(두께)	0.5~0.7	
출 토	출토지(유구)	취동리 1호 토기요지					
	출토연월일	2003.02.16	선별결과			Y	
구조특징	색조는 황갈색을 띤다. 형태는 동체에서 길게 외반하여 끝을 편평하게 처리하였다. 정면 방법은 구연부는 회전물손질로 문양을 지웠으며 내면은 회전물손질하였다.						
비 고	보존처리기간 및 내용						
	기 타						



국가귀속문화재 대장

유물번호	2002-0379-0000073		유물명	구연부편(도판29-6)		수 량	1
분 류	재 질	토도류			시 대	삼국시대	
크 기 (cm)	기고(길이)	5.4	구경(폭)		저경(두께)	0.5~0.6	
출 토	출토지(유구)	취동리 1호 토기요지					
	출토연월일	2003.02.16	선별결과		Y		
구조특징	색조는 황갈색을 띤다. 형태는 동체에서 길게 외반되었고 끝은 편평하게 처리되었다. 정면 방법은 내외면 모두 회전물손질을 하였다. 격자문의 문양이 눈에 띈다.						
비 고	보존처리기간 및 내용						
	기 타						



국가귀속문화재 대장

유물번호	2002-0379-0000074		유물명	구연부편(도판29-7)		수 량	1
분 류	재 질	토도류			시 대	삼국시대	
크 기 (cm)	기고(길이)	3.9	구경(폭)	18	저경(두께)	0.4~0.5	
출 토	출토지(유구)	취동리 1호 토기요지					
	출토연월일	2003.02.16	선별결과		Y		
구조특징	색조는 적갈색을 띤다. 형태는 동체에서 길게 외반하여 끝은 편평하게 처리하였다. 정면방법은 구연부 회전물손질로 문양을 지웠으며 내면은 회전물손질 하였다.						
비 고	보존처리기간 및 내용						
	기 타						



국가귀속문화재 대장

유물번호	2002-0379-0000075		유물명	발형토기(도판30-1)		수 량	1
분 류	재 질	토도류			시 대	삼국시대	
크 기 (cm)	기고(길이)		구경(폭)	-16	저경(두께)	0.5	
출 토	출토지(유구)	취동리 1호 토기요지					
	출토연월일	2003.02.16		선별결과		Y	
구조특징	소성실 바닥면에서 출토된 발형토기로 구연과 동체가 별도로 수습된 것을 기형 복원하였다. 연질 소성이며 색조는 황갈색을 띤다. 저부는 평저로 추정되며 동체는 거의 수직으로 올라간다. 구연은 동체 상부에서 짧게 외반되어 끝을 편평하게 처리하였다. 기외면에는 능형의 격자문이 타날되었으며 동체 하부와 경부는 회전물손질로 문양을 지웠다. 태토는 고운 점토를 사용하였다.						
비 고	보존처리기간 및 내용						
	기 타						



국가귀속문화재 대장

유물번호	2002-0379-0000076		유물명	동체부편(도판30-2)		수 량	1
분 류	재 질	토도류			시 대	삼국시대	
크 기 (cm)	기고(길이)	13.4	구경(폭)		저경(두께)	0.5~0.7	
출 토	출토지(유구)	취동리 1호 토기요지					
	출토연월일	2003.02.16	선별결과			Y	
구조특징	소성실 바닥면에서 출토된 동체부편이다. 연질 소성이며 색조는 황갈색을 띤다. 기외면에는 능형의 격자문이 타날되었다. 기내면은 물손질로 정면하여 매끄럽다. 태토는 정선된 점토를 사용하였다.						
비 고	보존처리기간 및 내용						
	기 타						



국가귀속문화재 대장

유물번호	2002-0379-0000077		유물명	저부편(도판30-3)		수 량	1
분 류	재 질	토도류			시 대	삼국시대	
크 기 (cm)	기고(길이)	6.8		구경(폭)		저경(두께)	0.7~1.1
출 토	출토지(유구)	취동리 1호 토기요지					
	출토연월일	2003.02.16		선별결과		Y	
구조특징	소성실 바닥면에서 출토된 저부편으로 원저의 형태로 추정된다. 소성은 연질이며 색조는 적갈색을 띤다. 외면에는 능형의 격자문을 타날하였으며 저부쪽으로 갈수록 문양이 지워지거나 눌러져 있다. 기내면은 물손질로 저부바닥을 정면하였는데 울퉁불퉁하다. 태토는 정선된 점토를 사용하였다.						
비 고	보존처리기간 및 내용						
	기 타						



국가귀속문화재 대장

유물번호	2002-0379-0000078		유물명	저부편(도판30-4)		수 량	1
분 류	재 질	토도류			시 대	삼국시대	
크 기 (cm)	기고(길이)	18.1	구경(폭)		저경(두께)	0.6~1.1	
출 토	출토지(유구)	취동리 1호 토기요지					
	출토연월일	2003.02.16	선별결과		Y		
구조특징	소성실 바닥면에서 출토된 저부편으로 원저의 형태로 추정된다. 소성은 연질이며 색조는 암적갈색을 띤다. 외면에는 능형의 격자문을 타날하였다. 내면은 물손질로 정면하였으며 태토는 정선된 점토를 사용하였다.						
비 고	보존처리기간 및 내용						
	기 타						



국가귀속문화재 대장

유물번호	2002-0379-0000079		유물명	구연부편(도판30-5)		수 량	1
분 류	재 질	토도류			시 대	삼한시대	
크 기 (cm)	기고(길이)	4.4	구경(폭)		저경(두께)	0.4~0.5	
출 토	출토지(유구)	취동리 2호 수혈					
	출토연월일	2003.02.16	선별결과		Y		
구조특징	퇴적토에서 출토된 구연부편으로 경질의 소성이며 색조는 회청색을 띤다. 구연은 동체에서 짧게 외반되어 끝을 평탄하게 처리하였다. 태토는 정선된 점토를 사용하여 매끄럽다.						
비 고	보존처리기간 및 내용						
	기 타						



국가귀속문화재 대장

유물번호	2002-0379-0000080		유물명	구연부편(도판30-6)		수 량	1
분 류	재 질	토도류			시 대	삼한시대	
크 기 (cm)	기고(길이)	8.4	구경(폭)		저경(두께)	0.5~0.6	
출 토	출토지(유구)	취동리 2호 수혈					
	출토연월일	2003.02.16	선별결과		Y		
구조특징	퇴적토에서 출토된 구연부편으로 연질 소성이며 색조는 적갈색을 띤다. 구연은 동체에서 곧바로 직립한 기형으로 끝은 평탄하게 처리하였으며 내외면 모두 물손질로 정면하였다. 태토는 석립이 혼입된 점토를 사용하였다.						
비 고	보존처리기간 및 내용						
	기 타						



국가귀속문화재 대장

유물번호	2002-0379-0000081		유물명	저부편(도판30-7)		수 량	1
분 류	재 질	토도류			시 대	삼한시대	
크 기 (cm)	기고(길이)	4.4	구경(폭)		저경(두께)	0.7~1.0	
출 토	출토지(유구)	취동리 2호 수혈					
	출토연월일	2003.02.16	선별결과			Y	
구조특징	퇴적토에서 출토된 저부편으로 연질의 소성이며 색조는 외면은 적갈색, 내면은 회갈색을 띤다. 저부는 평저로 추정되며 동체는 넓게 바라져 올라간다. 문양은 없으며 내면에는 손누름으로 정면한 흔적이 관찰된다. 태토는 석립이 이룬 혼입된 점토를 사용하였다.						
비 고	보존처리기간 및 내용						
	기 타						



국가귀속문화재 대장

유물번호	2002-0379-0000082		유물명	장란형토기(도판31-1)		수 량	1
분 류	재 질	토도류			시 대	삼한시대	
크 기 (cm)	기고(길이)	11.4		구경(폭)	-20.4	저경(두께)	0.4~0.7
출 토	출토지(유구)	취동리 4호 수혈					
	출토연월일	2003.02.16		선별결과		Y	
구조특징	퇴적토에서 출토된 장란형토기로 구연부의 일부만 남아있으나 기형 복원은 가능하다. 연질의 소성이며 색조는 외면은 황갈색, 내면은 암갈색을 띤다. 구연은 거의 수직으로 직립된 동체에서 짧게 외반된 형태로 구연 끝은 둥글게 처리하였다. 기외면에는 굵은 격자문이 타날되었으며 구연부와 내면은 물손질로 정면하여 매끄럽고 외면에는 박자흔이 관찰된다. 태토는 정선된 점토를 사용하였다.						
비 고	보존처리기간 및 내용						
	기 타						



국가귀속문화재 대장

유물번호	2002-0379-0000083		유물명	구연부편(도판31-2)		수 량	1
분 류	재 질	토도류			시 대	삼한시대	
크 기 (cm)	기고(길이)	5.6	구경(폭)	-20	저경(두께)	0.5~0.6	
출 토	출토지(유구)	취동리 4호 수혈					
	출토연월일	2003.02.16	선별결과		Y		
구조특징	퇴적토에서 출토된 구연부편이다. 연질소성이며 색조는 내외면 모두 황갈색을 띤다. 구연은 동체에서 완만하게 외반되어 형성되며 끝은 편평하게 처리하였다. 외면은 격자문을 타날하였으며 구연부는 타날 후 물손질로 지워 희미하다. 내면은 횡방향의 물손질흔과 손누름흔이 남아있다. 태토는 정선된 점토를 사용하였다.						
비 고	보존처리기간 및 내용						
	기 타						



국가귀속문화재 대장

유물번호	2002-0379-0000084		유물명	구연부편(도판31-3)		수 량	1
분 류	재 질	토도류			시 대	삼한시대	
크 기 (cm)	기고(길이)	4.6	구경(폭)		저경(두께)	0.5~0.6	
출 토	출토지(유구)	취동리 4호 수혈					
	출토연월일	2003.02.16	선별결과			Y	
구조특징	퇴적토에서 출토된 구연부편이다. 연질 소성이며 색조는 내외면 모두 황갈색을 띤다. 구연은 직립되어 끝을 편평하게 처리하였다. 기외면에는 격자문이 타날되었으나 희미하게 보인다. 내면은 손누름으로 정면하였다. 태토는 석립이 일부 혼입된 점토를 사용하였다.						
비 고	보존처리기간 및 내용						
	기 타						



국가귀속문화재 대장

유물번호	2002-0379-0000085		유물명	동체부편(도판31-4)		수 량	1
분 류	재 질	토도류			시 대	삼한시대	
크 기 (cm)	기고(길이)	8.2		구경(폭)		저경(두께)	0.8~1.0
출 토	출토지(유구)	취동리 4호 수혈					
	출토연월일	2003.02.16		선별결과		Y	
구조특징	퇴적토에서 출토된 동체부편으로 구연부는 유실되고 경부와 동체의 일부만 남아있다. 경질소성이며 색조는 회청색을 띤다. 문양은 없으며 경부에 많은 물손질흔이 관찰된다. 내면은 구연과 동체의 접합부에 점토를 덧바른 후 물손질한 흔적이 관찰된다. 태토는 석립이 약간 혼입된 점토를 사용하였다.						
비 고	보존처리기간 및 내용						
	기 타						



국가귀속문화재 대장

유물번호	2002-0379-0000086		유물명	동체부편(도판31-5)		수 량	1
분 류	재 질	토도류			시 대	삼한시대	
크 기 (cm)	기고(길이)	9.5	구경(폭)		저경(두께)	0.5~0.9	
출 토	출토지(유구)	취동리 4호 수혈					
	출토연월일	2003.02.16	선별결과			Y	
구조특징	퇴적토에서 출토된 동체부편으로 연질의 소성이며 색조는 암갈색을 띤다. 외면은 격자문이 타날되었고 경부는 물손질로 지운 상태이다. 내면은 내박자흔이 남아있으며 매끄럽게 정면하였다. 태토는 소량의 사립이 혼입된 점토를 사용하였다.						
비 고	보존처리기간 및 내용						
	기 타						



국가귀속문화재 대장

유물번호	2002-0379-0000087		유물명	동체부편(도판31-6)		수 량	1
분 류	재 질	토도류			시 대	삼한시대	
크 기 (cm)	기고(길이)	10.5		구경(폭)		저경(두께)	0.5~0.7
출 토	출토지(유구)	취동리 4호 수혈					
	출토연월일	2003.02.16		선별결과		Y	
구조특징	퇴적토에서 출토된 동체부편으로 소성은 연질이며 색조는 외면은 흑색, 내면은 적갈색을 띤다. 외면은 격자문과 선문이 겹쳐져서 타날되었으며 내면은 손누름흔이 관찰된다. 태토는 석립이 혼입된 점토를 사용하였다.						
비 고	보존처리기간 및 내용						
	기 타						



국가귀속문화재 대장

유물번호	2002-0379-0000088		유물명	저부편(도판31-7)		수 량	1
분 류	재 질	토도류			시 대	삼한시대	
크 기 (cm)	기고(길이)	5.4	구경(폭)		저경(두께)	-10.6	
출 토	출토지(유구)	취동리 4호 수혈					
	출토연월일	2003.02.16	선별결과		Y		
구조특징	퇴적토에서 출토된 저부편으로 일부만 남아있다. 연질의 소성이며 색조는 황갈색을 띤다. 전체적으로 박리가 심하게 이루어져 형태의 파악이 어렵다. 태토는 석립이 다량 혼입된 점토를 사용하였다.						
비 고	보존처리기간 및 내용						
	기 타						



국가귀속문화재 대장

유물번호	2002-0379-0000089		유물명	저부편(도판31-8)		수 량	1
분 류	재 질	토도류			시 대	삼한시대	
크 기 (cm)	기고(길이)	4.5	구경(폭)		저경(두께)	0.8~1.3	
출 토	출토지(유구)	취동리 4호 수혈					
	출토연월일	2003.02.16	선별결과		Y		
구조특징	퇴적토에서 출토된 저부편이다. 소성은 연질이며 색조는 외면은 황갈색, 내면은 흑갈색을 띤다. 저부는 축약된 굽을 가지고 있으며 동체는 완만하게 외반되어 올라간다. 문양은 없으며 내면에는 목판조정흔과 손누름흔이 관찰된다. 태토는 석립과 사립이 혼입된 점토를 사용하였다.						
비 고	보존처리기간 및 내용						
	기 타						



국가귀속문화재 대장

유물번호	2002-0379-0000090		유물명	청자완(도판32-1)		수 량	1
분 류	재 질	토도류			시 대	삼한시대	
크 기 (cm)	기고(길이)	4.7		구경(폭)	11.6	저경(두께)	4.2
출 토	출토지(유구)	취동리 4호 수혈					
	출토연월일	2003.02.16		선별결과		Y	
구조특징	퇴적토에서 출토된 청자 완으로 구연의 일부가 결실되었다. 수성상태는 양호하며 색조는 담록색을 띤다. 외면에는 약간 방열이 있으며 기면은 무문으로 처리하였다. 유조는 굽바닥면을 포함한 전면에 걸쳐 얇게 시유되었다. 동체는 저부에서 사선으로 넓게 바라져 올라가며 상단에서 살짝 꺾여 구연부를 형성한다. 굽은 거의 확인되지 않으며 내면에는 불룩한 내저원각이 있다.						
비 고	보존처리기간 및 내용						
	기 타						



국가귀속문화재 대장

유물번호	2002-0379-0000091		유물명	저부편(도판32-2)		수 량	1
분 류	재 질	토도류			시 대	삼한시대	
크 기 (cm)	기고(길이)	11.8		구경(폭)		저경(두께)	0.7~0.9
출 토	출토지(유구)	취동리 5호 수혈					
	출토연월일	2003.02.16		선별결과		Y	
구조특징	퇴적토에서 출토된 저부편으로 대형토기의 일부로 추정된다. 경질 소성이며 색조는 회청색을 띤다. 저부는 소성도 불량으로 뒤틀려 있으며 평저로 추정된다. 동체는 저부에서 넓게 외반되어 올라간다. 외면에 문양은 없으며 내면은 물손질과 손누름으로 여러차례 정면하였다. 태토는 석립이 조금 섞여 있으나 비교적 정선된 점토를 사용하였다.						
비 고	보존처리기간 및 내용						
	기 타						



국가귀속문화재 대장

유물번호	2002-0379-0000092		유물명	구연부편(도판32-3)		수 량	1
분 류	재 질	토도류			시 대	삼한시대	
크 기 (cm)	기고(길이)	5.1	구경(폭)		저경(두께)	0.6	
출 토	출토지(유구)	취동리 7호 수혈					
	출토연월일	2003.02.16	선별결과			Y	
구조특징	퇴적토에서 출토된 구연부편으로 경질의 소성이며 전체적으로 소성도 불량으로 뒤틀려 있다. 색조는 내외면 모두 회청색이다. 구연은 동체에서 외반되어 직립하며 끝은 편평하게 처리하였다. 태토는 석립이 섞인 점토를 사용하였다.						
비 고	보존처리기간 및 내용						
	기 타						



국가귀속문화재 대장

유물번호	2002-0379-0000093		유물명	동체부편(도판32-4)		수 량	1
분 류	재 질	토도류			시 대	삼한시대	
크 기 (cm)	기고(길이)	17	구경(폭)		저경(두께)	0.7~1.1	
출 토	출토지(유구)	취동리 8호 수혈					
	출토연월일	2003.02.16	선별결과		Y		
구조특징	퇴적토에서 출토된 동체부편으로 연질의 소성이며 색조는 황갈색을 띤다. 외면에는 격자문이 타 날되었으며 박리가 심해 희미하게 보인다. 내면은 손누름흔과 물손질흔이 관찰된다. 태토는 석립이 다량 혼입된 점토를 사용하였다.						
비 고	보존처리기간 및 내용						
	기 타						



국가귀속문화재 대장

유물번호	2002-0379-0000094		유물명	동체부편(도판32-5)		수 량	1
분 류	재 질	토도류			시 대	삼한시대	
크 기 (cm)	기고(길이)	11.8	구경(폭)		저경(두께)	1.4~1.9	
출 토	출토지(유구)	취동리 8호 수혈					
	출토연월일	2003.02.16		선별결과		Y	
구조특징	퇴적토에서 출토된 동체부편으로 경질의 소성이며 색조는 회청색을 띤다. 외면에는 굵은 격자문이 타날되어 있으며 내면은 물손질로 정면하였다. 태토는 소량의 석랍이 혼입되어있다.						
비 고	보존처리기간 및 내용						
	기 타						

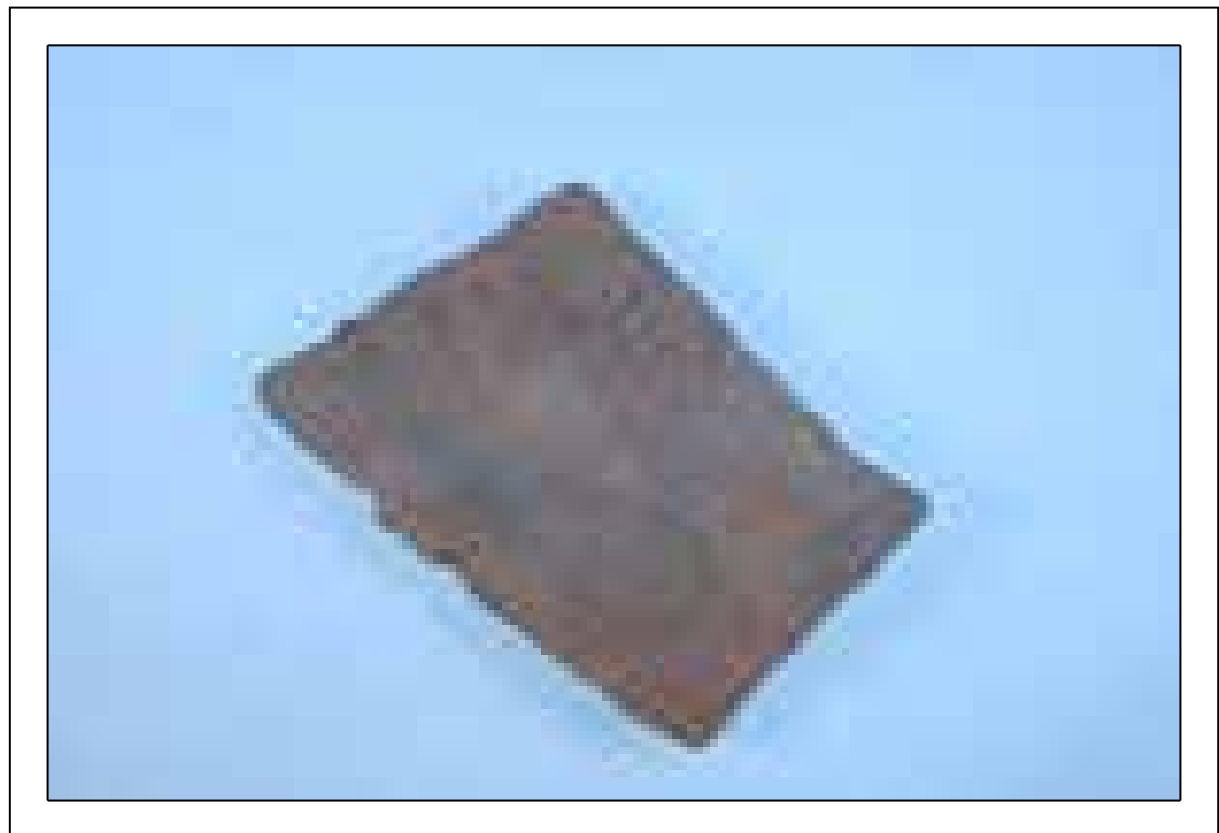

국가귀속문화재 대장

유물번호	2002-0379-0000095		유물명	백자대접(도판33-1)		수 량	1
분 류	재 질	토도류			시 대	조선시대	
크 기 (cm)	기고(길이)	6.9		구경(폭)	16.5	저경(두께)	5.1
출 토	출토지(유구)	취동리 2호 토광묘					
	출토연월일	2003.02.16		선별결과		Y	
구조특징	묘광 내에서 백자발과 포개어진 상태로 출토되었다. 구연 일부가 결실되었으며 내외면에 빙열이 있다. 유조는 진한 담록색으로 굽을 제외한 기내외면에 두텁게 시유되었다. 내면은 굽보다 큰 내저원각을 가지며 내저면에는 5개의 내화토비짐눈이 있다. 굽은 축절굽으로 낮은편이며 동체는 넓게 바라지는 형태로 구연부 끝은 살짝 내만되어 있다. 굽 바닥면에는 포개구이 한 듯 내화토비짐눈 흔적이 관찰된다.						
비 고	보존처리기간 및 내용						
	기 타						



국가귀속문화재 대장

유물번호	2002-0379-0000096		유물명	백자 발(도판33-2)		수 량	1
분 류	재 질	토도류			시 대	조선시대	
크 기 (cm)	기고(길이)	7.3		구경(폭)	17.4	저경(두께)	5..7
출 토	출토지(유구)	취동리 2호 토광묘					
	출토연월일	2003.02.16		선별결과		Y	
구조특징	묘광 내에서 백자대접, 백자발과 거꾸로 포개어진 상태로 출토되었다. 절반정도가 유실된 상태이며 약간의 빙결이 있다. 색조는 회록색으로 유조는 굽을 제외한 전면에 균일하게 시유되었다. 내 저면은 중앙부가 움푹들어가 있으며 5개의 내화토비짐눈이 있다. 저부는 약간 높은 축절굽이며 안바닥 중앙을 약간 볼록하게 깎았다. 동체는 사선으로 바라지며 구연은 끝을 살짝 외반시켜 뾰족하게 처리하였다. 굽 바닥면에는 포개구이 한 듯 내화토비짐눈 흔적이 확인되었다.						
비 고	보존처리기간 및 내용						
	기 타						



국가귀속문화재 대장

유물번호	2002-0379-0000097	유물명	백자접시(도판33-3)	수 량	1	
분 류	재 질	토도류		시 대	조선시대	
크 기 (cm)	기고(길이)	3.4	구경(폭)	14.7	저경(두께)	6
출 토	출토지(유구)	취동리 2호 토광묘				
	출토연월일	2003.02.16	선별결과		Y	
구조특징	묘광 내에서 백자발과 거꾸로 포개어진 상태로 출토되었다. 완형이며 전체적으로 빙결이 있다. 색조는 황갈색을 띠며 유조는 굽 바닥을 제외한 전면에 시유되었다. 내면에는 4개의 내화토비짐눈이 있다. 굽은 다리굽으로 바닥면에는 묵서명이 있으나 희미하여 판독할 수 없다. 동체는 저부에서 거의 평외반되다 끝을 살짝 내경시켜 구연을 형성하였다.					
비 고	보존처리기간 및 내용					
	기 타					

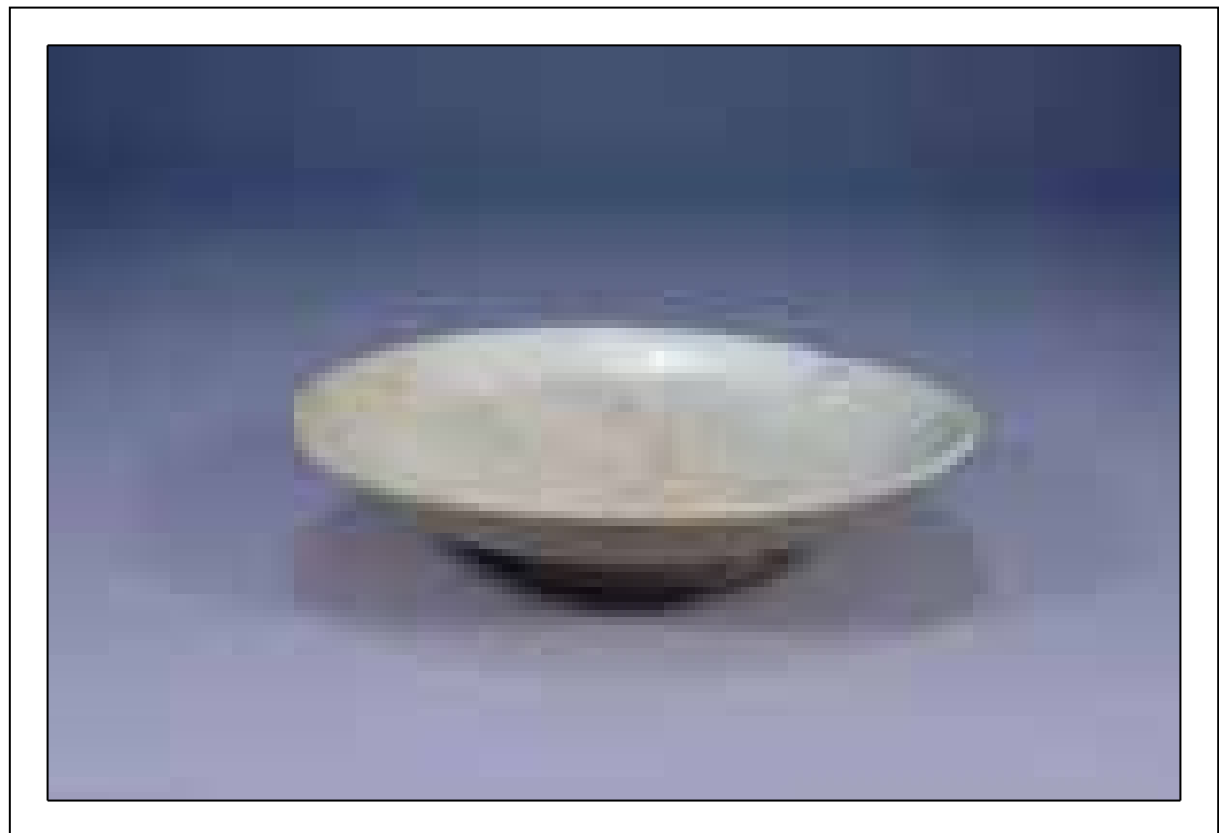

국가귀속문화재 대장

유물번호	2002-0379-0000098		유물명	백자대접(도판37-1)		수 량	1
분 류	재 질	토도류			시 대	조선시대	
크 기 (cm)	기고(길이)	8	구경(폭)	-17.4	저경(두께)	5.7	
출 토	출토지(유구)	취동리 2호 토광묘					
	출토연월일	2003.02.16	선별결과		Y		
구조특징	묘광 북동측 모서리에서 출토된 백자대접으로 구연과 동체의 절반정도가 유실된 상태이다. 유조는 밝은 청색을 띠며 굽을 비롯한 전면에 시유되었다. 내면에는 굽보다 넓은 내저원각이 희미하게 남아있으며 내화토비집눈으로 사용된 석립이 부착되어있다. 굽은 다리굽이며 포개구이 한 듯 내화토비집눈이 5개가 확인된다.						
비 고	보존처리기간 및 내용						
	기 타						



국가귀속문화재 대장

유물번호	2002-0379-0000099		유물명	발형토기(도판40-4)		수 량	1
분 류	재 질	토도류			시 대	삼한시대	
크 기 (cm)	기고(길이)	16.8		구경(폭)	-15.9	저경(두께)	-10.8
출 토	출토지(유구)	취동리 지표수습					
	출토연월일	2003.02.16		선별결과		Y	
구조특징	동체의 절반정도가 결실되었다. 연질의 소성이며 색조는 암갈색을 띤다. 저부는 평저로 동체는 상위에 최대경을 이루면서 외반되고 다시 내만하여 살짝 외반된 구연부를 형성한다. 구연 끝은 편평하게 처리하였다. 외면에는 박리가 심한 상태로 격자문이 타날된 흔적이 확인되며 내면은 구연과 동체의 접합부와 동체에 손누름으로 정면한 흔적이 관찰된다. 태토는 석립이 다량 혼입된 점토를 사용하였다.						
비 고	보존처리기간 및 내용						
	기 타						

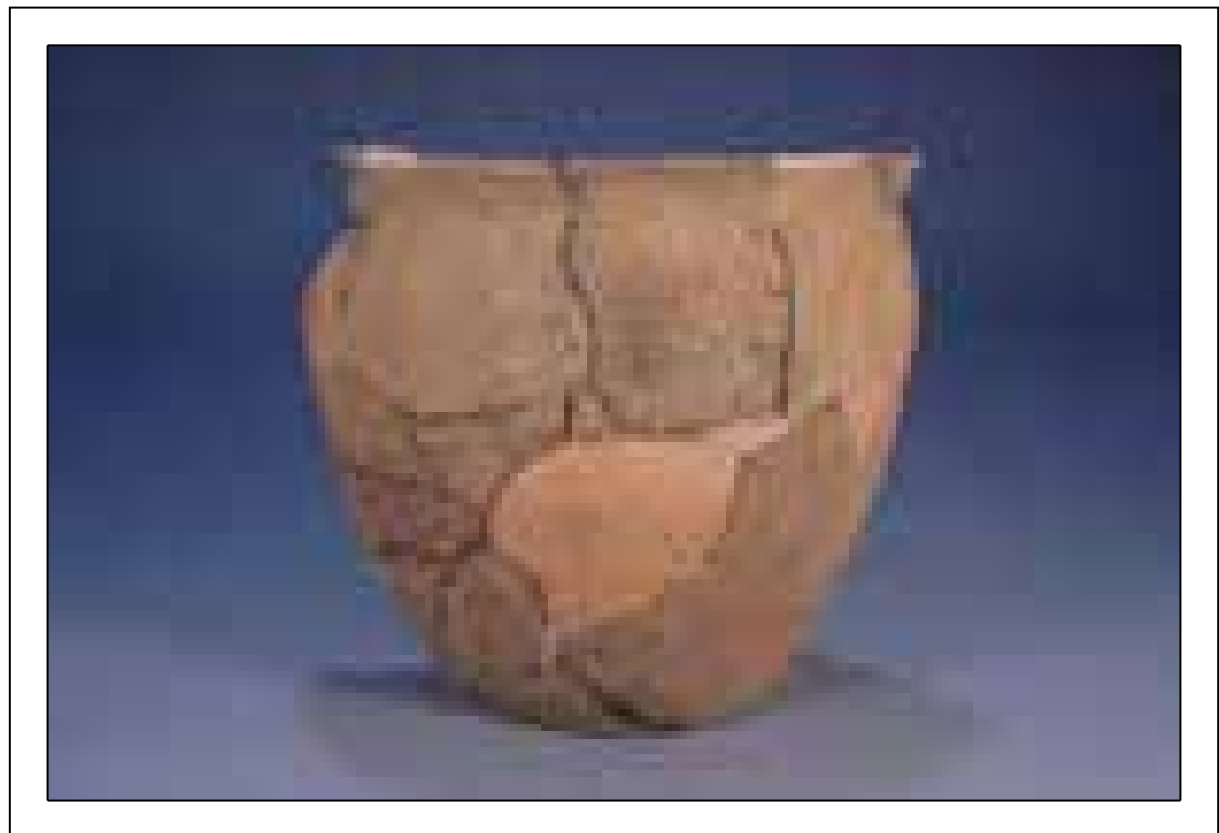

국가귀속문화재 대장

유물번호	2002-0379-0000100		유물명	병형토기(도판40-5)		수 량	1
분 류	재 질	토도류			시 대	삼한시대	
크 기 (cm)	기고(길이)	21.2		구경(폭)	9	저경(두께)	8.3
출 토	출토지(유구)	취동리 지표수습					
	출토연월일	2003.02.16		선별결과		Y	
구조특징	완형의 병형토기로 동체의 일부가 결실된 상태이다. 연질소성이며 색조는 회갈색을 띤다. 전체적으로 박리가 심하게 이루어졌으며 뒤틀려 있다. 저부는 평저이며 동체는 저부와 별도로 제작되어 접합하였는데 약간 외반되어 올라가다 상부에서 최대경을 이루며 다시 내만되어 살짝 외반된 구연을 형성하였다. 외면은 무문으로 처리하였으며 내면은 물손질흔이 관찰된다. 태토는 고운 점토를 이용하였다.						
비 고	보존처리기간 및 내용						
	기 타						

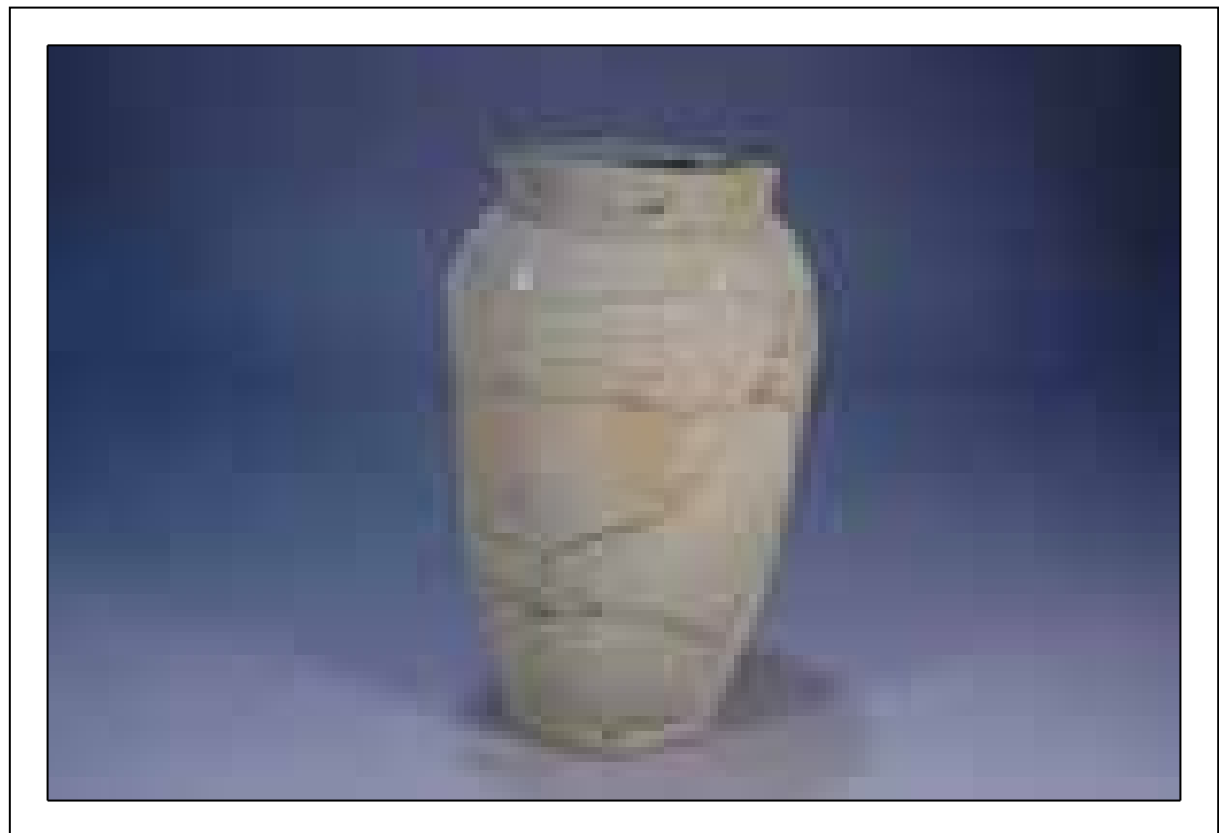

국가귀속문화재 대장

유물번호	2002-0379-0000101		유물명	구연부편(도판40-6)		수 량	1
분 류	재 질	토도류			시 대	삼한시대	
크 기 (cm)	기고(길이)	4.5	구경(폭)		저경(두께)	0.6~0.9	
출 토	출토지(유구)	취동리 지표수습					
	출토연월일	2003.02.16	선별결과		Y		
구조특징	경질의 구연부편으로 소성도 불량으로 뒤틀려 있다. 색조는 회청색이며 외면에는 격자문이 타날되어있다. 구연은 동체에서 길게 외반되어 끝을 편평하게 처리하였다. 태토는 정선된 점토를 사용하였다.						
비 고	보존처리기간 및 내용						
	기 타						



국가귀속문화재 대장

유물번호	2002-0379-0000102		유물명	동체부편(도판40-7)		수 량	1
분 류	재 질	토도류			시 대	삼한시대	
크 기 (cm)	기고(길이)	10.4	구경(폭)		저경(두께)	1	
출 토	출토지(유구)	취동리 지표수습					
	출토연월일	2003.02.16	선별결과		Y		
구조특징	경질의 동체부편으로 색조는 회청색이며 외면에는 선문이 타날되었다. 내면에는 깎아내거나 물 손질 등으로 정면한 흔적이 관찰된다. 태토는 정선된 점토를 사용하였다.						
비 고	보존처리기간 및 내용						
	기 타						



국가귀속문화재 대장

유물번호	2002-0379-0000103		유물명	고배편(도판40-8)		수 량	1
분 류	재 질	토도류			시 대	삼한시대	
크 기 (cm)	기고(길이)	3.9	구경(폭)		저경(두께)	-8.9	
출 토	출토지(유구)	취동리 지표수습					
	출토연월일	2003.02.16	선별결과		Y		
구조특징	경질의 고배 대각편으로 기형의 복원이 가능하다. 색조는 내외면 모두 회청색이다. 대각은 짧게 외반되어 내려가다 급격하게 꺾여 다시 외반된 형태로 끝은 둥글게 성형하였다. 내외면은 회전물 손질로 정면하였으며 태토는 세석립이 혼입된 점토를 사용하였다.						
비 고	보존처리기간 및 내용						
	기 타						



국가귀속문화재 대장

유물번호	2002-0379-0000104		유물명	저부편(도판41-1)		수 량	1
분 류	재 질	토도류			시 대	삼한시대	
크 기 (cm)	기고(길이)	5.3	구경(폭)		저경(두께)	-2.2	
출 토	출토지(유구)	취동리 지표수습					
	출토연월일	2003.02.16	선별결과			Y	
구조특징	연질의 저부편으로 색조는 흑갈색을 띤다. 저부는 가운데가 들린 평저이며 동체는 별도로 제작하여 접합한 후 외반되었다. 외면에는 선문을 타날한 후 물손질로 지운 흔적이 관찰된다. 태토는 정선된 고운 점토를 사용하였다.						
비 고	보존처리기간 및 내용						
	기 타						



국가귀속문화재 대장

유물번호	2002-0379-0000105	유물명	분청사기(도판41-2)		수 량	1
분 류	재 질	토도류			시 대	조선시대
크 기 (cm)	기고(길이)	8.3	구경(폭)	-18.3	저경(두께)	-5.4
출 토	출토지(유구)	취동리 지표수습				
	출토연월일	2003.02.16	선별결과		Y	
구조특징	대부분 결실된 상태이나 기형의 복원은 가능하다. 유조는 굽과 동체의 일부를 제외한 전면에 고루 시유되었다. 굽은 높은 다리굽이며 동체는 넓게 외반되어 올라가다 끝을 다시 외반시켜 구연을 형성하였다. 내면에는 상위에 여러줄의 선문대를 돌렸으나 내저면에는 내화토비짐눈이 5개가 확인된다.					
비 고	보존처리기간 및 내용					
	기 타					



국가귀속문화재 대장

유물번호	2002-0379-0000106		유물명	분청사기(도판41-3)		수 량	1
분 류	재 질	토도류			시 대	조선시대	
크 기 (cm)	기고(길이)	3.4	구경(폭)	11.6	저경(두께)	4.3	
출 토	출토지(유구)	취동리 지표수습					
	출토연월일	2003.02.16	선별결과		Y		
구조특징	구연의 일부가 결실된 상태이다. 유조는 담록색을 띠며 굽을 제외한 전면에 시유되었다. 굽은 높은 다리굽이며 동체는 넓게 바라져 올라가 그대로 구연을 형성한다. 내면에는 동심원문이 시문되었으며 외면에는 문양을 시문하지 않았다.						
비 고	보존처리기간 및 내용						
	기 타						



국가귀속문화재 대장

유물번호	2002-0379-0000107		유물명	고배편(도판6-2)		수 량	1
분 류	재 질	토도류			시 대	삼한시대	
크 기 (cm)	기고(길이)	5.7		구경(폭)		저경(두께)	0.4~5.2
출 토	출토지(유구)	관원리Ⅲ 1호 수혈					
	출토연월일	2003.02.16		선별결과		Y	
구조특징	암갈색점토층에서 출토된 무문토기 고배편으로 배신과 대각의 일부만 잔존한 상태이다. 소성상태는 대체로 거칠어 보이며 색조는 외면이 적갈색, 내면이 암갈색을 띠며 속심은 흑갈색을 띠고 있다. 대각과 배신은 별도로 제작하여 성형한 것으로 판단되는데 접합부에 점토를 덧바른 흔적과 손누름흔이 관찰된다. 대각은 결실되어 형태의 파악이 어려우며 배신은 대각에서 완만하게 연결되어 넓게 바라진다. 내외면은 박리가 심해 제작기법의 관찰이 매우 어렵다. 태토는 석립이 다량 혼입된 점토를 사용하였다.						
비 고	보존처리기간 및 내용						
	기 타						



국가귀속문화재 대장

유물번호	2002-0379-0000108		유물명	고배편(도판6-3)		수 량	1
분 류	재 질	토도류			시 대	삼한시대	
크 기 (cm)	기고(길이)	9.4		구경(폭)		저경(두께)	0.5~4.9
출 토	출토지(유구)	관원리Ⅲ 1호 수혈					
	출토연월일	2003.02.16		선별결과		Y	
구조특징	암갈색점토층에서 출토된 무문토기 고배편으로 배신과 대각의 일부만 잔존한 상태이다. 소성상태는 양호하며 색조는 내외면 모두 흑갈색을 띠고 있다. 대각과 배신은 별도로 제작한 듯하며 접합부에는 점토를 덧바른 후 손누름한 흔적이 관찰된다. 대각은 대부분 결실된 상태이며 단면원형의 형태를 띠고 있다. 배신은 대각에서 완만하게 바라쳐 올라간다. 전체적으로 내외면에 마연처리가 되었으며 배신 내면에는 손누름으로 마무리하여 면이 고르지 못하다. 태토는 석랍이 혼입된 점토를 사용하였다.						
비 고	보존처리기간 및 내용						
	기 타						



국가귀속문화재 대장

유물번호	2002-0379-0000109		유물명	점토대토기편(도판6-4)		수 량	1
분 류	재 질	토도류			시 대	삼한시대	
크 기 (cm)	기고(길이)	8.5		구경(폭)		저경(두께)	0.8
출 토	출토지(유구)	관원리Ⅲ 1호 수혈					
	출토연월일	2003.02.16		선별결과		Y	
구조특징	암갈색점토층에서 출토된 점토대토기편으로 구연과 동체의 일부만 남아있다. 소성상태는 대체로 양호하며 색조는 외면이 적갈색을, 내면이 흑갈색을 띠고 있다. 구연은 동체에 별도로 제작하여 부착하였으며 구연단은 단면 원형에 가까운 형태로 성형하였다. 태토는 굵은 석립이 혼입된 점토를 사용하였다.						
비 고	보존처리기간 및 내용						
	기 타						



국가귀속문화재 대장

유물번호	2002-0379-0000110		유물명	저부편(도판6-5)		수 량	1
분 류	재 질	토도류			시 대	삼한시대	
크 기 (cm)	기고(길이)		구경(폭)		저경(두께)	0.4	
출 토	출토지(유구)	관원리Ⅲ 1호 수혈					
	출토연월일	2003.02.16	선별결과			Y	
구조특징	암갈색점토층에서 출토된 무문토기 저부편으로 일부만 남아있다. 소성상태는 불량하며 바리가 심하게 이루어진 상태이다. 색조는 내외면 모두 황갈색을 띠고 있다. 저부는 평저로 축약된 굽을 가지고 있으며 동체와 저부의 접합부에 손누름흔이 관찰된다. 태토는 석립과 사립이 혼입된 점토를 사용하였다.						
비 고	보존처리기간 및 내용						
	기 타						



국가귀속문화재 대장

유물번호	2002-0379-0000111		유물명	동체부편(도판7-1)		수 량	1
분 류	재 질	토도류			시 대	삼한시대	
크 기 (cm)	기고(길이)	21.9	구경(폭)		저경(두께)	6.5	
출 토	출토지(유구)	관원리Ⅲ 2호 수혈					
	출토연월일	2003.02.16	선별결과			Y	
구조특징	적갈색점토층에서 출토된 대형호의 동체부편으로 일부만 남아있다. 소성상태는 경질로 비교적 양호한 편이지만 부분적으로 소성도 불량으로 기포가 발생하였다. 색조는 내외면 모두 회청색을 띠고 있다. 기외면에는 굵은 격자문이 타날되어 있으며 박자흔이 관찰된다. 태토는 정선된 점토를 사용하였다.						
비 고	보존처리기간 및 내용						
	기 타						



국가귀속문화재 대장

유물번호	2002-0379-0000112		유물명	동체부편(도판7-2)		수 량	1
분 류	재 질	토도류			시 대	삼한시대	
크 기 (cm)	기고(길이)	8.6		구경(폭)		저경(두께)	0.4
출 토	출토지(유구)	관원리Ⅲ 2호 수혈					
	출토연월일	2003.02.16		선별결과		Y	
구조특징	적갈색점토층에서 출토된 장란형토기의 동체부편으로 일부만이 남아있다. 연질의 소성이며 색조는 외면은 황갈색을 내면은 회갈색을 띠고 있다. 기외면은 박리가 심하게 이루어진 상태로 희미하게 격자타날문이 남아있다. 태토는 굵은 석립과 사립이 혼입된 점토를 사용하였다.						
비 고	보존처리기간 및 내용						
	기 타						



국가귀속문화재 대장

유물번호	2002-0379-0000113		유물명	옹관편(도판7-3)		수 량	1
분 류	재 질	토도류			시 대	삼한시대	
크 기 (cm)	기고(길이)	11	구경(폭)		저경(두께)	2.1~2.7	
출 토	출토지(유구)	관원리Ⅲ 지상건물지					
	출토연월일	2003.02.16	선별결과			Y	
구조특징	옹관편은 남서측 주공 내부에서 출토되었다. 연질의 소성이며 색조는 외면은 흑갈색을 내면은 회갈색을 띤다. 전체적으로 박리가 심하게 이루어진 상태로 기외면에는 격자문이 타날되었다.						
비 고	보존처리기간 및 내용						
	기 타						



국가귀속문화재 대장

유물번호	2002-0379-0000114		유물명	구연부편(도판7-4)		수 량	1
분 류	재 질	토도류			시 대	삼한시대	
크 기 (cm)	기고(길이)	6.4		구경(폭)		저경(두께)	0.9
출 토	출토지(유구)	관원리Ⅲ 지표수습					
	출토연월일	2003.02.16		선별결과		Y	
구조특징	연질 소성의 구연부편으로 색조는 내외면 모두 흑갈색을 띠며 전체적으로 마연이 된 상태이다. 구연부는 동체에서 길게 외반되어 올라가 끝을 평탄하게 처리하였다. 내외면에는 점토를 덧바른 후 손누름과 중형방향의 물손질로 정면한 흔적이 뚜렷하게 관찰된다. 태토는 석립이 혼입된 점토를 사용하였다.						
비 고	보존처리기간 및 내용						
	기 타						



국가귀속문화재 대장

유물번호	2002-0379-0000115		유물명	저부편(도판7-5)		수 량	1
분 류	재 질	토도류			시 대	삼한시대	
크 기 (cm)	기고(길이)	3.8	구경(폭)		저경(두께)	0.8	
출 토	출토지(유구)	관원리Ⅲ 지표수습					
	출토연월일	2003.02.16	선별결과			Y	
구조특징	연질소성의 저부편으로 색조는 내외면 모두 암적갈색을 띤다. 저부는 평저이며 동체는 저부에서 약간 외반되어 꺾여 올라간다. 기외면에는 능형의 격자문이 타날되었다. 태토는 정선된 점토를 사용하였다.						
비 고	보존처리기간 및 내용						
	기 타						



국가귀속문화재 대장

유물번호	2002-0379-0000116		유물명	고배편(도판7-6)		수 량	1
분 류	재 질	토도류			시 대	삼한시대	
크 기 (cm)	기고(길이)	4.4	구경(폭)		저경(두께)	4.4	
출 토	출토지(유구)	관원리Ⅲ 지표수습					
	출토연월일	2003.02.16	선별결과			Y	
구조특징	연질의 고배 대각편으로 소성도는 양호하며 색조는 내외면 모두 흑갈색을 띠고 있다. 외면에는 마연흔이 관찰된다. 태토는 석립이 조금 혼입된 점토를 사용하였다.						
비 고	보존처리기간 및 내용						
	기 타						



국가귀속문화재 대장

유물번호	2002-0379-0000117		유물명	고배편(도판7-7)		수 량	1
분 류	재 질	토도류			시 대	삼한시대	
크 기 (cm)	기고(길이)	5.6	구경(폭)		저경(두께)	4.1	
출 토	출토지(유구)	관원리Ⅲ 지표수습					
	출토연월일	2003.02.16	선별결과			Y	
구조특징	연질의 고배 대각편으로 소성도는 비교적 양호하며 색조는 내외면 모두 회갈색을 띠고 있다. 외면의 박리가 심한 상태이며 태토는 석립이 조금 혼입된 점토를 사용하였다.						
비 고	보존처리기간 및 내용						
	기 타						



국가귀속문화재 대장

유물번호	2002-0379-0000118		유물명	파수편(도판7-8)		수 량	1
분 류	재 질	토도류			시 대	삼한시대	
크 기 (cm)	기고(길이)	5.8	구경(폭)		저경(두께)	3.1	
출 토	출토지(유구)	관원리Ⅲ 지표수습					
	출토연월일	2003.02.16	선별결과			Y	
구조특징	여질의 파수편으로 소성도는 양호한 편이며 색조는 내외면 모두 흑갈색을 띠고 있다. 파수의 단면은 타원형의 형태이다. 외면에는 손누름흔이 상당수 관찰되며 태토는 석립이 혼입된 점토를 사용하였다.						
비 고	보존처리기간 및 내용						
	기 타						



국가귀속문화재 대장

유물번호	2002-0379-0000119		유물명	장란형토기(도판6-1)		수 량	1
분 류	재 질	토도류			시 대	삼국시대	
크 기 (cm)	기고(길이)	19.2		구경(폭)	22.8	저경(두께)	0.3~0.5
출 토	출토지(유구)	관원리 V 1호 주거지					
	출토연월일	2003.02.16		선별결과		Y	
구조특징	바닥면에서 출토된 장란형토기로 구연부와 동체부의 일부만 남아있다. 소성상태는 연질이며 비교적 양호한 상태이다. 색조는 내외면 모두 황갈색을 띠고 있다. 기외면에는 송문이 타날되어 있는데 구연부에서 동체 상부까지는 사선으로 처리되었으며 그 이하는 횡방향으로 타날되었다. 내외면 모두 박리가 심하게 이루어진 상태이며 태토는 정선된 점토를 사용하였으나 석립이 일부 포함되어 있어 거친 편이다.						
비 고	보존처리기간 및 내용						
	기 타						



국가귀속문화재 대장

유물번호	2002-0379-0000120		유물명	장란형토기(도판6-2)		수 량	1
분 류	재 질	토도류			시 대	삼국시대	
크 기 (cm)	기고(길이)	18.6		구경(폭)	-25	저경(두께)	0.5~0.7
출 토	출토지(유구)	관원리 V 1호 주거지					
	출토연월일	2003.02.16		선별결과		Y	
구조특징	바닥면에서 10cm 정도 뜯 상태로 회갈색 점토층에서 출토되었다. 소성상태는 연질로 매우 양호한 상태이며 색조는 내외면 모두 황갈색을 띠고 있다. 기외면에는 승문이 횡방향으로 타날되었으며 경부의 경우 타날 후 물손질로 문양을 지운 흔적이 관찰된다. 구연부는 동체에서 완만하게 외반되어 구연단을 사선으로 처리하였으며 구순은 뾰족하다. 외면에는 박자흔이 관찰되며 내면에서는 횡방향으로 물손질한 흔적이 관찰된다. 태토는 석립이 조금 혼입된 점토를 사용하였다.						
비 고	보존처리기간 및 내용						
	기 타						



국가귀속문화재 대장

유물번호	2002-0379-0000121		유물명	장란형토기(도판6-3)		수 량	1
분 류	재 질	토도류			시 대	삼국시대	
크 기 (cm)	기고(길이)	11.7		구경(폭)	-25.5	저경(두께)	0.6
출 토	출토지(유구)	관원리 V 1호 주거지					
	출토연월일	2003.02.16		선별결과		Y	
구조특징	상층에서 출토된 장란형토기로 구연과 동체의 일부만 남아있다. 연질은 소성이며 색조는 외면은 암갈색과 회갈색, 내면은 적갈색을 띤다. 기외면은 증문이 동체 상부에 좌·상·우·하 방향으로 타날되었으며 하부는 우·상·좌·하 방향으로 타날되어있다. 구연부는 동체에서 완만하게 외반되어 구연단을 둥글게 처리하였으며 1조의 홈이 돌아간다. 외면에는 박자흔과 손누름흔이 관찰되며 내면에는 중방향으로 손누름과 물손질로 정면한 흔적이 관찰된다.						
비 고	보존처리기간 및 내용						
	기 타						



국가귀속문화재 대장

유물번호	2002-0379-0000122		유물명	삼족기(도판6-4)		수 량	1
분 류	재 질	토도류			시 대	삼국시대	
크 기 (cm)	기고(길이)	2.7		구경(폭)	-11.6	저경(두께)	0.6~0.8
출 토	출토지(유구)	관원리 V 1호 주거지					
	출토연월일	2003.02.16		선별결과		Y	
구조특징	상층에 흑갈색점토층에서 출토된 삼족기로 신부의 일부만 남아있으며 대각은 결실된 상태이다. 소성은 경질로 색조는 내외면 모두 진한 회청색을 띠고 있다. 기외면은 깎기나 물손질로 정면한 흔적이 관찰되며 내면에는 물레흔이 관찰된다. 구연은 별도로 제작되어 동체와 연결되며 구순은 뾰족하게 처리되어 내경한다. 족부는 별도로 제작되어 접합하였는데 결실되어 형태를 알 수 없으며 접합 후 점토를 덧바르고 깎아냈다. 태토는 매우 정선된 점토를 사용하였다.						
비 고	보존처리기간 및 내용						
	기 타						



국가귀속문화재 대장

유물번호	2002-0379-0000123		유물명	구연부편(도판6-5)		수 량	1
분 류	재 질	토도류			시 대	삼국시대	
크 기 (cm)	기고(길이)	4.5		구경(폭)	-16.5	저경(두께)	0.5
출 토	출토지(유구)	관원리 V 1호 주거지					
	출토연월일	2003.02.16		선별결과		Y	
구조특징	퇴적토상에서 출토된 구연부편으로 장란형토기의 일부로 추정된다. 연질소성이며 상태는 비교적 양호하나 박리가 심하게 이루어졌다. 색조는 외면은 암적갈색, 내면은 회갈색을 띤다. 외면에는 능형의 격자문이 횡방향으로 타날되어 있다. 구연은 동체에서 평외반되어 구연단을 사선으로 처리하였으며 구순은 뾰족하게 하였다. 태토는 석립이 조금 혼입된 점토를 사용하였다.						
비 고	보존처리기간 및 내용						
	기 타						



국가귀속문화재 대장

유물번호	2002-0379-0000124		유물명	구연부편(도판6-6)		수 량	1
분 류	재 질	토도류			시 대	삼국시대	
크 기 (cm)	기고(길이)	3.4	구경(폭)		저경(두께)	0.4~0.6	
출 토	출토지(유구)	관원리 V 1호 주거지					
	출토연월일	2003.02.16	선별결과		Y		
구조특징	퇴적토상에서 출토된 구연부편으로 장란형토기의 일부로 추정된다. 소성은 연질이며 상태는 박리가 이루어져 거칠어 보인다. 색조는 외면 모두 황갈색이며 속심은 적갈색을 띤다. 외면에는 타날된 선문이 희미하게 남아있다. 태토는 석립이 조금 혼입된 점토를 사용하였다.						
비 고	보존처리기간 및 내용						
	기 타						



국가귀속문화재 대장

유물번호	2002-0379-0000125		유물명	구연부편(도판7-1)		수 량	1
분 류	재 질	토도류			시 대	삼국시대	
크 기 (cm)	기고(길이)	4.1	구경(폭)		저경(두께)	0.3~0.7	
출 토	출토지(유구)	관원리 V 1호 주거지					
	출토연월일	2003.02.16	선별결과		Y		
구조특징	퇴적토상에서 출토된 구연부편으로 직구호의 일부로 추정된다. 소성은 연질이며 박리가 심하게 이루어져 거칠어 보인다. 색조는 내외면 모두 황갈색이며 외면에는 희미하게 타날문이 확인되지만 정확히 알 수 없다. 구연부는 동체에서 내경되어 다시 직립하며 구순은 뾰족하게 처리하였다. 태토는 석립이 혼입된 점토를 사용하였다.						
비 고	보존처리기간 및 내용						
	기 타						



국가귀속문화재 대장

유물번호	2002-0379-0000126		유물명	동체부편(도판7-2)		수 량	1
분 류	재 질	토도류			시 대	삼국시대	
크 기 (cm)	기고(길이)	19	구경(폭)		저경(두께)	0.3~0.5	
출 토	출토지(유구)	관원리 V 1호 주거지					
	출토연월일	2003.02.16	선별결과			Y	
구조특징	바닥면에서 50cm 정도 뜯 상태로 출토된 대형토기의 동체부편으로 추정된다. 색조는 내외면 모두 황갈색이며 전체적으로 박리가 심하게 이루어졌다. 외면에는 승문이 종방향으로 타날되었다. 태토는 석립이 일부 혼입된 점토를 사용하였다.						
비 고	보존처리기간 및 내용						
	기 타						



국가귀속문화재 대장

유물번호	2002-0379-0000127		유물명	동체부편(도판7-3)		수 량	1
분 류	재 질	토도류			시 대	삼국시대	
크 기 (cm)	기고(길이)	7.3	구경(폭)		저경(두께)	0.4~0.6	
출 토	출토지(유구)	관원리 V 1호 주거지					
	출토연월일	2003.02.16	선별결과		Y		
구조특징	퇴적토상에서 출토된 동체부편이다. 소성은 연질이며 색조는 내외면 모두 암적갈색이고 속심은 적갈색을 띤다. 외면에는 승문이 타날되었으며 내면은 종방향으로 물손질한 흔적이 관찰된다. 태토는 석립과 사립이 혼입된 점토를 사용하였다.						
비 고	보존처리기간 및 내용						
	기 타						

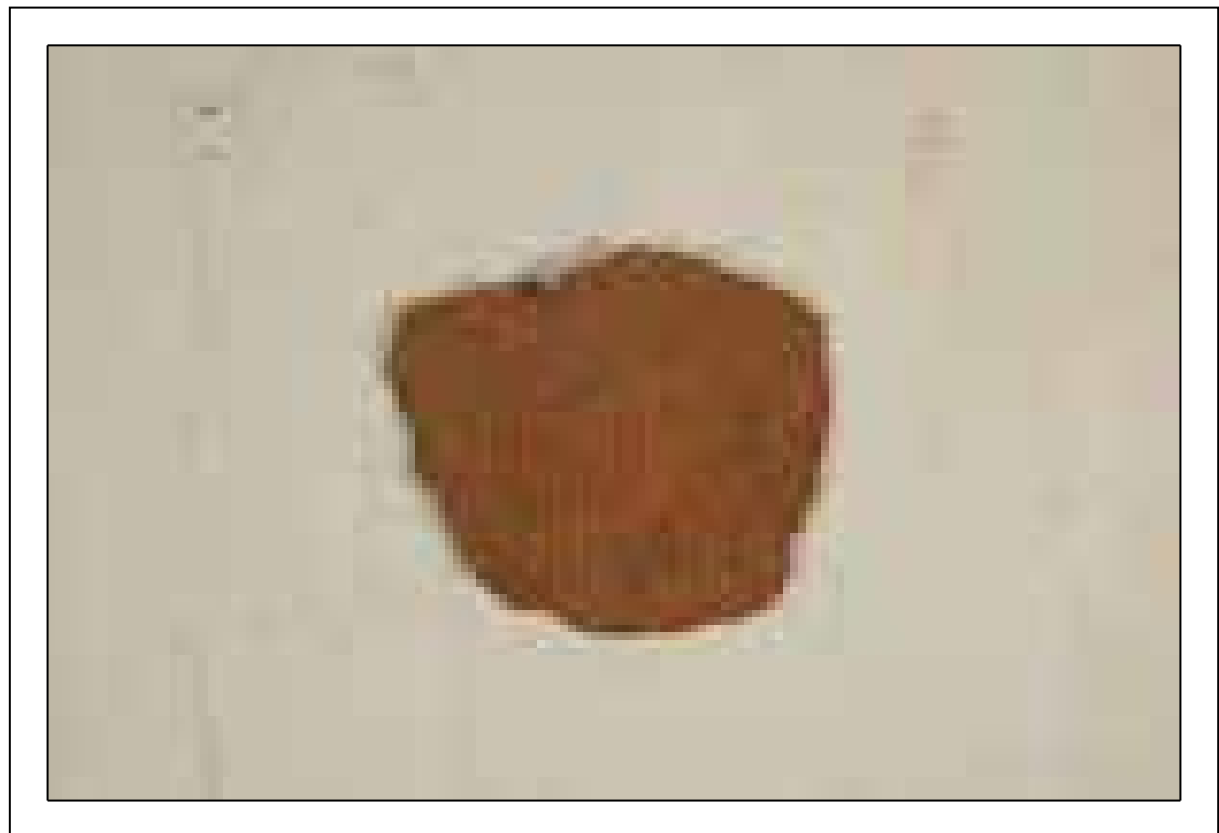

국가귀속문화재 대장

유물번호	2002-0379-0000128		유물명	동체부편(도판7-4)		수 량	1
분 류	재 질	토도류			시 대	삼국시대	
크 기 (cm)	기고(길이)	9.3	구경(폭)		저경(두께)	0.5~1.0	
출 토	출토지(유구)	관원리 V 1호 주거지					
	출토연월일	2003.02.16	선별결과			Y	
구조특징	퇴적토상에서 출토된 동체부편으로 저부로 연결되는 부분에 해당된다. 소성은 연질이며 색조는 외면은 적갈색, 내면은 흑갈색을 띤다. 내외면 모두 박리가 심하게 이루어진 상태로 외면에는 그 올린 흔적이 관찰된다. 태토는 석립이 다량 혼입된 점토를 사용하였다.						
비 고	보존처리기간 및 내용						
	기 타						



국가귀속문화재 대장

유물번호	2002-0379-0000129		유물명	옹형토기(도판8-1)		수 량	1
분 류	재 질	토도류			시 대	삼국시대	
크 기 (cm)	기고(길이)	43		구경(폭)		저경(두께)	0.3~0.7
출 토	출토지(유구)	관원리 V 2호 주거지					
	출토연월일	2003.02.16		선별결과		Y	
구조특징	남서측 퇴적토 상면에서 출토된 옹형토기로 구연과 동체의 일부가 결실된 상태이다. 소성은 경질이며 매우 양호한 상태이다. 색조는 내외면 모두 적갈색을 띠고 있으며 저부에 박리가 심한 편이다. 외면에는 전체적으로 선문이 타날된 상태이며 지름 2.5cm 내외의 박자흔이 관찰된다. 저부는 원저이며 동체는 저부에서 완만하게 외반되어 올라가다 동체 상부에서 최대경을 이루며 다시 내만되어 올라가 구연부와 연결된다. 태토는 비교적 정선된 점토를 사용하였으며 일부 석립이 포함되어 있다.						
비 고	보존처리기간 및 내용						
	기 타						



국가귀속문화재 대장

유물번호	2002-0379-0000130		유물명	동체부편(도판8-2)		수 량	1
분 류	재 질	토도류			시 대	삼국시대	
크 기 (cm)	기고(길이)	5.3	구경(폭)		저경(두께)	0.3~0.5	
출 토	출토지(유구)	관원리Ⅴ 2호 주거지					
	출토연월일	2003.02.16	선별결과			Y	
구조특징	퇴적토상에서 출토된 동체부편이다. 소성은 연질이며 색조는 외면은 적갈색이고 내면은 흑갈색을 띤다. 외면에는 승문이 타날되었으며 내면은 물손질로 정면하였다. 태토는 석립이 혼입되었으나 비교적 정선되어 보인다.						
비 고	보존처리기간 및 내용						
	기 타						

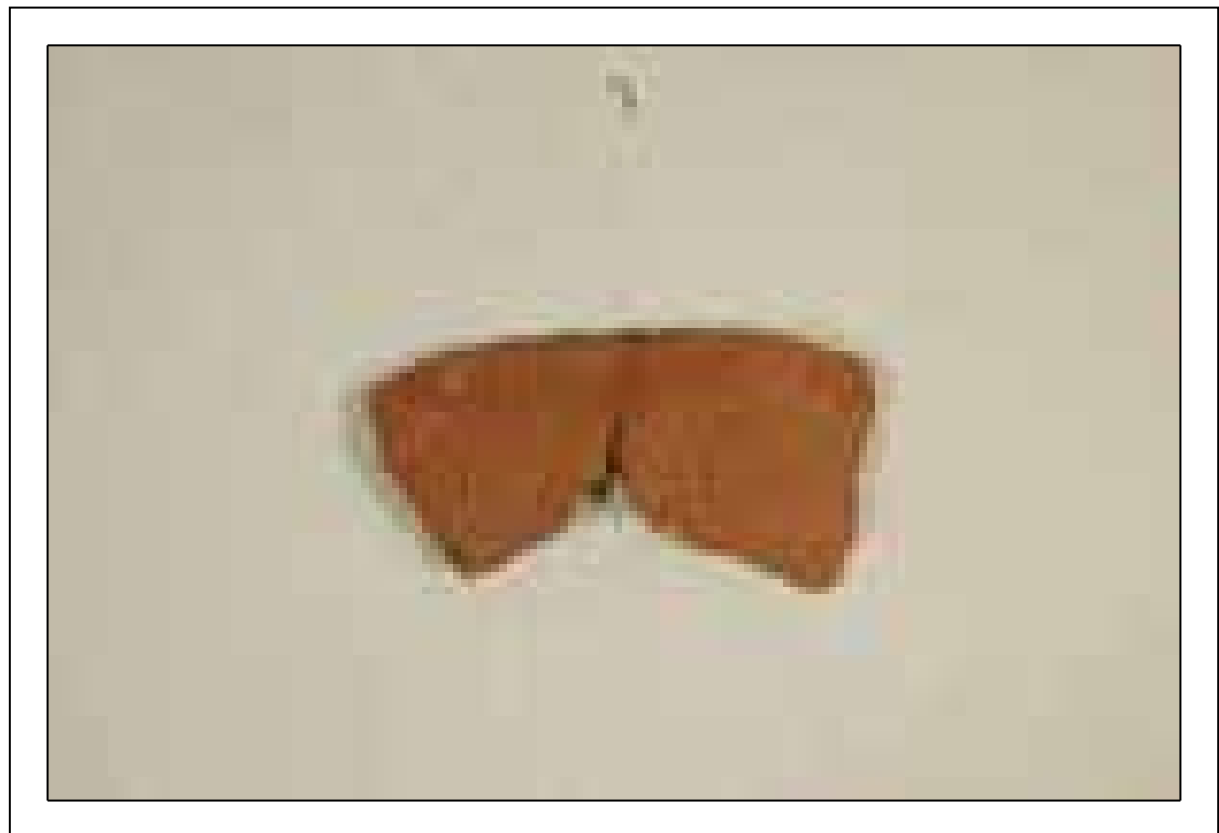

국가귀속문화재 대장

유물번호	2002-0379-0000131		유물명	동체부편(도판8-3)		수 량	1
분 류	재 질	토도류			시 대	삼국시대	
크 기 (cm)	기고(길이)	8.2	구경(폭)		저경(두께)	0.3~0.9	
출 토	출토지(유구)	관원리 V 2호 주거지					
	출토연월일	2003.02.16	선별결과			Y	
구조특징	퇴적토상에서 출토된 동체부편이다. 연질의 소성이며 색조는 외면은 흑갈색이고 내면은 적갈색을 띤다. 기외면에는 송문이 여러차례 타날되어 겹쳐져 있으며 내면은 박리가 심해 알 수 없다. 태토는 석립이 혼입된 점토를 사용하여 거칠어 보인다.						
비 고	보존처리기간 및 내용						
	기 타						



국가귀속문화재 대장

유물번호	2002-0379-0000132		유물명	동체부편(도판8-4)		수 량	1
분 류	재 질	토도류			시 대	삼국시대	
크 기 (cm)	기고(길이)	7.3	구경(폭)		저경(두께)		
출 토	출토지(유구)	관원리Ⅴ 2호 주거지					
	출토연월일	2003.02.16	선별결과			Y	
구조특징	퇴적토상에서 출토된 동체부편이다. 연질의 소성이며 색조는 내외면 모두 황갈색을 띤다. 문양은 없으며 내면은 박리가 심한 상태이다. 태토는 석립이 다량 혼입된 점토를 사용하여 거칠어 보인다.						
비 고	보존처리기간 및 내용						
	기 타						



국가귀속문화재 대장

유물번호	2002-0379-0000133		유물명	동체부편(도판8-5)		수 량	1
분 류	재 질	토도류			시 대	삼국시대	
크 기 (cm)	기고(길이)	1.2	구경(폭)		저경(두께)		
출 토	출토지(유구)	관원리Ⅴ 2호 주거지					
	출토연월일	2003.02.16	선별결과			Y	
구조특징	퇴적토상에서 출토된 시루 저부편이다. 소성은 연질이며 색조는 내면은 황갈색, 외면은 흑갈색을 띤다. 시루 구멍은 밖에서 안으로 뚫은 것으로 추정된다. 태토는 석립과 사립이 일부 혼입된 점토를 사용하였다.						
비 고	보존처리기간 및 내용						
	기 타						



국가귀속문화재 대장

유물번호	2002-0379-0000134		유물명	고배편(도판6-1)		수 량	1
분 류	재 질	토도류			시 대	청동기시대	
크 기 (cm)	기고(길이)	7.5		구경(폭)		저경(두께)	0.7~0.9
출 토	출토지(유구)	신목리 1호 수혈					
	출토연월일	2003.02.16		선별결과		Y	
구조특징	퇴적토에서 출토된 무문토기 고배편이다. 배신과 대각부 일부 결실되었다. 연질소성이며 색조는 외면은 적갈색, 내면은 연황색, 속심은 회녹색이다. 대각은 원통형으로 곧게 수직으로 올라가다 외반하면서 바라쳐 배신을 형성하였다. 대각의 내면은 인위적으로 성형한 홈이 파여져 있다. 외면은 박리가 심하게 진행된 상태이다. 태토는 굵은 석립과 세석립이 다량 혼입된 점토를 사용하였다.						
비 고	보존처리기간 및 내용						
	기 타						



국가귀속문화재 대장

유물번호	2002-0379-0000135		유물명	저부편(도판6-2)		수 량	1
분 류	재 질	토도류			시 대	청동기시대	
크 기 (cm)	기고(길이)	3.2	구경(폭)		저경(두께)	6.5	
출 토	출토지(유구)	신목리 1호 수혈					
	출토연월일	2003.02.16	선별결과			Y	
구조특징	퇴적토에서 출토된 저부편으로 도면복원하였다. 연질소성으로 색조는 내외면 모두 회갈색을 띠며 속심은 적갈색이다. 저부형태는 양 끝이 살짝 들린 평저이며 0.8cm 정도의 축약된 굽을 형성하면서 동체는 사선으로 바라져 올라간다. 내외면은 박리가 심하게 이루어진 상태이며 태토는 다량의 석립이 혼입된 점토를 사용하였다.						
비 고	보존처리기간 및 내용						
	기 타						



국가귀속문화재 대장

유물번호	2002-0379-0000136		유물명	저부편(도판6-3)		수 량	1
분 류	재 질	토도류			시 대	청동기시대	
크 기 (cm)	기고(길이)	2	구경(폭)		저경(두께)	7.8	
출 토	출토지(유구)	신목리 1호 수혈					
	출토연월일	2003.02.16	선별결과		Y		
구조특징	퇴적토에서 출토된 저부편으로 전체기형은 알 수 없다. 연질소성으로 색조는 내외면 모두 회녹색이다. 내외면은 박리가 심하게 이루어져 거칠며, 정면수법은 확인되지 않는다. 저부형태는 양끝이 살짝 들린 평저로 축약된 굽을 가지고 있다. 태토는 다량의 굵은 석립과 세석립이 혼입된 점토를 사용하였다.						
비 고	보존처리기간 및 내용						
	기 타						



국가귀속문화재 대장

유물번호	2002-0379-0000137		유물명	저부편(도판6-4)		수 량	1
분 류	재 질	토도류			시 대	청동기시대	
크 기 (cm)	기고(길이)	2.2		구경(폭)		저경(두께)	-6.6
출 토	출토지(유구)	신목리 1호 수혈					
	출토연월일	2003.02.16		선별결과		Y	
구조특징	퇴적토에서 출토된 저부편으로 도면복원하였다. 연질소성으로 색조는 외면은 황회색, 내면과 속심은 회색을 띤다. 저부형태는 가운데가 살짝 들린 평저이며 축약된 굽을 가지고 있다. 외면은 저부접합부분에 접합흔과 손누름흔이 관찰되며, 내면은 목판정면흔이 관찰된다. 태토는 소량의 석립과 다량의 세석립이 혼입된 점토를 사용하였다.						
비 고	보존처리기간 및 내용						
	기 타						



국가귀속문화재 대장

유물번호	2002-0379-0000138		유물명	파수(도판6-5)		수 량	1
분 류	재 질	토도류			시 대	청동기시대	
크 기 (cm)	기고(길이)	6.1		구경(폭)		저경(두께)	3.3
출 토	출토지(유구)	신목리 1호 수혈					
	출토연월일	2003.02.16		선별결과		Y	
구조특징	퇴적토에서 출토된 우각형파수로 동체는 결실되었다. 외면은 박리가 이루어져 약간 거칠다. 연질 소성으로 색조는 외면은 명황색, 속심은 황갈색을 띤다. 형태는 끝부분이 위를 향해 약간 올라가 전체적으로 곡선을 이루며 끝부분은 절두 처리하였다. 단면형태는 타원형이며 외면에 손누름흔이 관찰된다. 태토는 석립과 세석립이 다량 혼입된 점토를 사용하였다.						
비 고	보존처리기간 및 내용						
	기 타						



국가귀속문화재 대장

유물번호	2002-0379-0000139		유물명	파수(도판6-6)		수 량	1
분 류	재 질	토도류			시 대	청동기시대	
크 기 (cm)	기고(길이)	6.25		구경(폭)		저경(두께)	2.3
출 토	출토지(유구)	신목리 1호 수혈					
	출토연월일	2003.02.16		선별결과		Y	
구조특징	퇴적토상에서 출토된 우각형차수이다. 외면은 박리가 심하게 이루어졌으며 매우 거칠어 보인다. 연질소성으로 색조는 외면은 암회색, 속심은 회흑색을 띤다. 형태는 끝부분이 위를 향해 약간 올라가 전체적으로 곡선을 이루며 끝을 뾰족하게 처리하였다. 단면형태는 원형이며 외면에 손누름흔이 관찰된다. 태토는 소량의 굵은 석립이 다량 혼입된 점토를 사용하였다.						
비 고	보존처리기간 및 내용						
	기 타						



국가귀속문화재 대장

유물번호	2002-0379-0000140		유물명	파수(도판6-7)		수 량	1
분 류	재 질	토도류			시 대	청동기시대	
크 기 (cm)	기고(길이)	4.4		구경(폭)		저경(두께)	2.9
출 토	출토지(유구)	신목리 1호 수혈					
	출토연월일	2003.02.16		선별결과		Y	
구조특징	퇴적토에서 출토된 파수로 전체적으로 결실이 심하여 본래기형을 알 수 없다. 연질소성으로 외면의 색조는 흑색, 내면과 속심은 암회색을 띤다. 태토는 다량의 굵은 석립과 세석립이 혼입된 점토를 사용하였다.						
비 고	보존처리기간 및 내용						
	기 타						



국가귀속문화재 대장

유물번호	2002-0379-0000141		유물명	파수부토기(도판8-1)		수 량	1
분 류	재 질	토도류			시 대	청동기시대	
크 기 (cm)	기고(길이)	32.6		구경(폭)	-43.7	저경(두께)	0.5~1.0
출 토	출토지(유구)	신목리 지표수습					
	출토연월일	2003.02.16		선별결과		Y	
구조특징	저부는 결실되었고 구연부와 동체부 일부분과 파수 한쪽이 남아있는 것을 도면복원하였다. 기형으로 보아 시루로 추정된다. 연질소성으로 외면과 속심의 색조는 황갈색, 내면은 흑색을 띤다. 동체부는 완만히 바라져 올라가다 파수 부분에서 수직으로 올라간다. 파수 부착 방법은 단면에서 확인이 되는데 내면에서 외면으로 밀어 끼운 후 점토를 덧발라 마무리하였다. 파수외면은 지두흔이 집중되어 관찰되며, 파수 아래부분에는 지지대흔이 관찰된다. 단면형태는 타원형이다. 태토는 석립과 세석립이 매우 다량 혼입된 점토를 사용하였다.						
비 고	보존처리기간 및 내용						
	기 타						



국가귀속문화재 대장

유물번호	2002-0379-0000142		유물명	호형토기(도판8-2)		수 량	1
분 류	재 질	토도류			시 대	청동기시대	
크 기 (cm)	기고(길이)	25.1	구경(폭)	-25.9	저경(두께)	-13.3	
출 토	출토지(유구)	신목리 지표수습					
	출토연월일	2003.02.16	선별결과		Y		
구조특징	저부와 구연·동체가 모두 남아 있지만 도면복원은 가능하다. 연질소성으로 색조는 외면은 회갈색, 내면은 암회색, 속심은 회색을 띤다. 저부형태는 가운데가 들린 평저이며 동체는 구형(球形)으로 저부에서 완만히 바라져 올라가다 동체 중위에서 동최대경을 이룬다. 태토는 다량의 세석립이 혼입된 점토를 사용하였다.						
비 고	보존처리기간 및 내용						
	기 타						



국가귀속문화재 대장

유물번호	2002-0379-0000143		유물명	구연부편(도판8-3)		수 량	1
분 류	재 질	토도류			시 대	청동기시대	
크 기 (cm)	기고(길이)	6.6		구경(폭)	-16.8	저경(두께)	0.5~0.6
출 토	출토지(유구)	신목리 지표수습					
	출토연월일	2003.02.16		선별결과		Y	
구조특징	구연 일부와 동체 일부만 남아있으며 호형토기의 일부로 추정된다. 연질소성으로 색조는 외면은 명황색, 내면과 속심은 황갈색을 띤다. 구연은 내만하는 동체에서 수직으로 꺾여 형성되며 구순은 끝을 둥글게 처리되었다. 구연과 동체의 경계부분은 물손질 과정에서 각이 형성되었는데 외면은 종방향의 승문이 전면에 타날되었으며 구연부는 물손질에 의해 타날문이 지워져 희미하게 남는다. 태토는 석립과 세석립이 다량으로 혼입된 점토를 사용하였다.						
비 고	보존처리기간 및 내용						
	기 타						



국가귀속문화재 대장

유물번호	2002-0379-0000144		유물명	고배편(도판8-4)		수 량	1
분 류	재 질	토도류			시 대	청동기시대	
크 기 (cm)	기고(길이)	5.2		구경(폭)		저경(두께)	0.9~1.5
출 토	출토지(유구)	신목리 지표수습					
	출토연월일	2003.02.16		선별결과		Y	
구조특징	고배의 대각부로 추정된다. 연질소성으로 색조는 외면 암갈색, 내면·속심은 회갈색을 띤다. 대각은 수직으로 올라가다 외반하는 배신을 형성한다. 내면에서 손누름흔이 관찰되며 대각 내면에서 쪼임흔이 관찰된다. 태토는 굵은 석립·세석립이 다량 혼입된 점토를 사용하였다.						
비 고	보존처리기간 및 내용						
	기 타						



국가귀속문화재 대장

유물번호	2002-0379-0000145		유물명	소호편(도판8-5)		수 량	1
분 류	재 질	토도류			시 대	청동기시대	
크 기 (cm)	기고(길이)	14.7	구경(폭)	16.7	저경(두께)	0.4~0.6	
출 토	출토지(유구)	신목리 지표수습					
	출토연월일	2003.02.16	선별결과		Y		
구조특징	동체부편으로 결질소성이며 색조는 내외면·속심 모두 회청색을 띤다. 동체는 구형(球形)을 이루며 동체 중위는 물손질에 의해 일부 타날문이 지워졌다. 외면은 회전물레흔, 타날판흔, 손누름흔이 관찰된다. 태토는 세석립이 혼입된 정선된 점토를 사용하였다.						
비 고	보존처리기간 및 내용						
	기 타						



국가귀속문화재 대장

유물번호	2002-0379-0000146		유물명	구연부편		수 량	1
분 류	재 질	토도류			시 대	청동기시대	
크 기 (cm)	기고(길이)	7.3		구경(폭)	.	저경(두께)	0.5~0.6
출 토	출토지(유구)	관원리 11호주거지					
	출토연월일	2003.2.16		선별결과		Y	
구조특징	주거지 퇴적토에서 출토되었다. 구연과 동체 일부가 잔존해 있는 무문토기 구연부편이다. 외면은 흑갈색을 띠며, 내면과 속심은 황갈색이다. 잔존해 있는 동체는 내만하다가 직립하는 구연을 형성한다. 구순은 끝이 둥글고 편평하게 처리되었다. 외면은 조리흔으로 추정되는 흑갈색의 유기물이 흡착되어 있으며, 구연부를 중심으로 지두흔이 관찰된다. 태토는 적당량의 석립이 혼입된 점토를 사용하였다.						
비 고	보존처리기간 및 내용		부가정보				
	기 타						



국가귀속문화재 대장

유물번호	2002-0379-0000147		유물명	구연부편		수 량	1
분 류	재 질	토도류			시 대	청동기시대	
크 기 (cm)	기고(길이)	6.0		구경(폭)	.	저경(두께)	0.5~0.6
출 토	출토지(유구)	관원리 1호주거지					
	출토연월일	2003.2.16		선별결과		Y	
구조특징	주거지 퇴적토에서 출토되었다. 구연과 동체 일부가 잔존해 있는 무문토기 구연부편이다. 외면은 암갈색을 띠며, 내면과 속심은 갈색이다. 잔존해 있는 동체는 내만하다 끝이 살짝 외반하는 구연을 형성한다. 구순은 끝이 뾰족하게 처리되었으며 안쪽으로 약간 편평하게 마무리하였다. 외면은 흑갈색의 유기물이 흡착되어 있으며 지두흔과 목판정면흔이 관찰된다. 내면은 살짝 박락되어 있으며 별다른 정면수법은 관찰되지 않는다. 태토는 소량의 사립이 혼입된 점토를 사용하였다.						
비 고	보존처리기간 및 내용						
	기 타						



국가귀속문화재 대장

유물번호	2002-0379-0000148		유물명	구연부편		수 량	1
분 류	재 질	토도류			시 대	청동기시대	
크 기 (cm)	기고(길이)	5.5		구경(폭)	.	저경(두께)	0.4~0.7
출 토	출토지(유구)	관원리 11호주거지					
	출토연월일	2003.2.16		선별결과		Y	
구조특징	주거지 남벽에서 북쪽으로 120cm 정도 떨어진 바닥에서 출토되었다. 구연과 동체 일부가 잔존해 있는 무문토기 구연부편이다. 외면은 조리흔으로 추정되는 유기물흡착으로 인해 흑갈색을 띠며, 내면과 속심은 암갈색을 띤다. 잔존해 있는 동체는 거의 수직으로 올라가다가 짧게 꺾여 외반하는 구연을 형성하고 있다. 구준은 둥글게 처리하였다. 외면에는 지두흔과 목판정면흔이 관찰되며, 내면은 거칠게 박라되었으나 일부 깊게 눌린 지두흔이 관찰된다. 태토는 소량의 굵은 석립과 다량의 석립이 혼입된 점토를 사용하였다.						
비 고	보존처리기간 및 내용						
	기 타						



국가귀속문화재 대장

유물번호	2002-0379-0000149		유물명	구연부편		수 량	1
분 류	재 질	토도류			시 대	청동기시대	
크 기 (cm)	기고(길이)	3.2		구경(폭)	.	저경(두께)	0.4~0.6
출 토	출토지(유구)	관원리 11호주거지					
	출토연월일	2003.2.16		선별결과		Y	
구조특징	주거지 퇴적토에서 출토되었다. 구연일부가 잔존해 있는 무문토기 구연부편이다. 외면은 회백색을 띠며 일부 적색의 마연흔적도 관찰된다. 내면은 회색, 속심은 회흑색을 띠고 있다. 구연은 내만하면서 직립하고 있으며 구수는 끝이 뾰족하게 처리하였다. 별다른 정면수법은 확인되지 않는다. 외면에는 일부 회흑색의 그을음이 관찰된다. 태토는 석립이 혼입되지 않은 정선된 점토를 사용하였다.						
비 고	보존처리기간 및 내용						
	기 타						



국가귀속문화재 대장

유물번호	2002-0379-0000150		유물명	구연부편		수 량	1
분 류	재 질	토도류			시 대	청동기시대	
크 기 (cm)	기고(길이)	5.1		구경(폭)	14.0	저경(두께)	0.7
출 토	출토지(유구)	관원리 11호주거지					
	출토연월일	2003.2.16		선별결과		Y	
구조특징	주거지 남벽에서 북쪽으로 60cm 정도 떨어진 바닥에서 출토되었다. 구수는 결실되어 있으며, 구연과 경부 일부가 잔존해 있는 무문토기 구연부편으로 도면 복원하였다. 색조는 모두 적갈색을 띠고 있다. 잔존하는 경부에서 구연까지는 외반하고 있다. 내·외면은 모두 박락이 심하게 되어 있다. 태토는 매우 소량의 붉은 석립과 다량의 석립이 혼입된 점토를 사용하였다.						
비 고	보존처리기간 및 내용						
	기 타						



국가귀속문화재 대장

유물번호	2002-0379-0000151		유물명	동체부편		수 량	1
분 류	재 질	토도류			시 대	청동기시대	
크 기 (cm)	기고(길이)	6.7		구경(폭)	.	저경(두께)	0.5
출 토	출토지(유구)	관원리 11호주거지					
	출토연월일	2003.2.16		선별결과		Y	
구조특징	주거지 퇴적토에서 출토되었다. 구연부는 결실되어 있으며 구연부와 연결되는 경부와 동체 일부가 잔존해 있는 무문토기 동체부편이다. 색조는 모두 황갈색을 띠고 있다. 동체는 완만한 곡선을 그리는 형태이다. 외면에서 정면수법은 확인되지 않으며, 내면에서 희미하게 지두흔이 관찰된다. 태토는 소량의 석립과 다량의 세석립이 혼입된 점토를 사용하였다.						
비 고	보존처리기간 및 내용						
	기 타						



국가귀속문화재 대장

유물번호	2002-0379-0000152		유물명	동체부편		수 량	1
분 류	재 질	토도류			시 대	청동기시대	
크 기 (cm)	기고(길이)	7.3	구경(폭)	.	저경(두께)	0.4~0.6	
출 토	출토지(유구)	관원리 11호주거지					
	출토연월일	2003.2.16	선별결과		Y		
구조특징	주거지 북서쪽 주공 상면에서 출토되었다. 적색마연토기 동체부편이다. 색조는 외면은 명황색과 적색, 내면과 속심은 황갈색을 띠고 있다. 동체는 완만한 곡선을 이루는 형태이다. 외면은 매우 매끄럽고 동체 하단에는 탄소흡착에 의한 흑반이 관찰된다. 내면은 지두흔이 관찰되며, 태토는 정선된 점토를 사용하였다.						
비 고	보존처리기간 및 내용						
	기 타						



국가귀속문화재 대장

유물번호	2002-0379-0000153		유물명	저부편		수 량	1
분 류	재 질	토도류			시 대	청동기시대	
크 기 (cm)	기고(길이)	3.6		구경(폭)	10.3	저경(두께)	0.9~1.0
출 토	출토지(유구)	관원리 11호주거지					
	출토연월일	2003.2.16		선별결과		Y	
구조특징	주거지 북서쪽 주공 상면에서 출토되었다. 저부바닥과 동체 일부가 남아 있는 무문토기 저부이다. 색조는 내·외면과 속심 모두 적갈색을 띠고 있다. 저부 형태는 평저이며 동체는 저부에서 사선으로 바라진다. 외면에는 저부판과 동체의 접합흔적과 지두흔이 확인된다. 내·외면 모두 석립이 드러날 정도로 박락이 심하다. 태토는 다량의 굵은 석립과 사립이 혼입된 점토를 사용하였다.						
비 고	보존처리기간 및 내용						
	기 타						



국가귀속문화재 대장

유물번호	2002-0379-0000154		유물명	저부편		수 량	1
분 류	재 질	토도류			시 대	청동기시대	
크 기 (cm)	기고(길이)	5.1		구경(폭)	.	저경(두께)	8.1
출 토	출토지(유구)	관원리 1 1호주거지					
	출토연월일	2003.2.16		선별결과		Y	
구조특징	주거지 퇴적토에서 출토되었다. 저부와 동체 일부가 잔존해 있는 무문토기 저부이다. 색조는 내·외면은 암갈색, 속심은 적갈색을 띠고 있다. 저부 형태는 가운데가 살짝 들린 평저이며 지두로 눌러 축약하였다. 동체는 저부에서 바라져 올라간다. 외면은 가열로 인한 박락이 이루어져 있으며, 저부에는 지두흔 이 집중되어 확인된다. 내면은 목판굽기흔과 지두흔이 관찰된다. 태토는 다량의 석립과 세석립이 혼입된 점토를 사용하였다.						
비 고	보존처리기간 및 내용						
	기 타						



국가귀속문화재 대장

유물번호	2002-0379-0000155		유물명	저부편		수 량	1
분 류	재 질	토도류			시 대	청동기시대	
크 기 (cm)	기고(길이)	2.8		구경(폭)	.	저경(두께)	9.6
출 토	출토지(유구)	관원리 11호주거지					
	출토연월일	2003.2.16		선별결과		Y	
구조특징	주거지 북서쪽 상면의 황갈색사질점토층에서 출토되었다. 무문토기 저부이다. 색조는 내·외면은 황갈색, 속심은 연회색을 띠고 있다. 저부 형태는 양 끝이 살짝 들린 평저이나 저부바닥은 박락되어 고르지 않다. 내저면도 박락되어 있으며 점토가 갈라진 흔적이 관찰된다. 내·외면에서 지두흔이 관찰된다. 태토는 소량의 굵은 석립과 다량의 석립·세사립이 혼입된 점토를 사용하였다.						
비 고	보존처리기간 및 내용						
	기 타						



국가귀속문화재 대장

유물번호	2002-0379-0000156		유물명	저부편		수 량	1
분 류	재 질	토도류			시 대	청동기시대	
크 기 (cm)	기고(길이)	1.8		구경(폭)	.	저경(두께)	4.5
출 토	출토지(유구)	관원리 11호주거지					
	출토연월일	2003.2.16		선별결과		Y	
구조특징	주거지 퇴적토에서 출토되었다. 저부와 동체 일부만 잔존해 있는 무문토기 저부이다. 색조는 내·외면과 속심은 모두 황갈색을 띠고 있다. 저부 형태는 가운데가 살짝 들린 평저이며, 굽은 짧게 형성되어 있다. 내저면은 원형으로 가운데가 움푹 패여 단이져 있으며, 지두로 깊게 눌러서 성형하였다. 내면에서 지두흔이 확인된다. 태토는 소량의 굵은 석립과 소량의 미세사립이 혼입된 점토를 사용하였다.						
비 고	보존처리기간 및 내용						
	기 타						



국가귀속문화재 대장

유물번호	2002-0379-0000157		유물명	저부편		수 량	1
분 류	재 질	토도류			시 대	청동기시대	
크 기 (cm)	기고(길이)	2.0		구경(폭)	.	저경(두께)	4.3
출 토	출토지(유구)	관원리 11호주거지					
	출토연월일	2003.2.16		선별결과		Y	
구조특징	주거지 퇴적토에서 출토되었다. 저부와 동체 일부만 잔존해 있는 무문토기 저부이다. 색조는 내·외면은 명황갈색이며, 속심은 회흑색을 띠고 있다. 저부 형태는 평저이다. 내·외면은 박리가 심하게 되어 있으며, 일부 지두흔이 관찰된다. 태토는 소량의 세석립이 혼입된 점토를 사용하였다.						
비 고	보존처리기간 및 내용						
	기 타						



국가귀속문화재 대장

유물번호	2002-0379-0000158		유물명	저부편	수 량	1
분 류	재 질	토도류		시 대	청동기시대	
크 기 (cm)	기고(길이)	1.3	구경(폭)	.	저경(두께)	5.0
출 토	출토지(유구)	관원리 11호주거지				
	출토연월일	2003.2.16	선별결과		Y	
구조특징	주거지 중앙부 바닥에서 출토되었다. 저부만 잔존해 있는 무문토기편이다. 색조는 내·외면은 연황갈색, 속심은 회색을 띠고 있다. 저부 형태는 평저이며 저부바닥은 매끈하게 처리하였다. 저부 부분은 지두로 눌러 축약하였으며, 내·외면에서 지두흔이 관찰된다. 태토는 소량의 세석립이 혼입된 정선된 점토를 사용하였다.					
비 고	보존처리기간 및 내용					
	기 타					



국가귀속문화재 대장

유물번호	2002-0379-0000159		유물명	저부편		수 량	1
분 류	재 질	토도류			시 대	청동기시대	
크 기 (cm)	기고(길이)	8.5		구경(폭)	.	저경(두께)	9.8
출 토	출토지(유구)	관원리 11호주거지					
	출토연월일	2003.2.16		선별결과		Y	
구조특징	주거지 북서쪽 상면의 황갈색사질점토층에서 출토되었다. 저부와 동체 일부가 잔존해 있는 무문 토기 저부편으로 도면 복원하였다. 색조는 외면과 속심은 적갈색, 내면은 황갈색을 띠고 있다. 저부 형태는 평저로 추정되며 동체는 저부에서 바라져 올라간다. 내·외면은 모두 박락되어 슬립이 벗겨져있다. 외면과 내저면에서 지두흔이 관찰된다. 태토는 소량의 굵은 석립과 다량의 사립이 혼입된 점토를 사용하였다.						
비 고	보존처리기간 및 내용						
	기 타						



국가귀속문화재 대장

유물번호	2002-0379-0000160		유물명	저부편		수 량	1	
분 류	재 질	토도류			시 대	청동기시대		
크 기 (cm)	기고(길이)	7.5		구경(폭)	.	저경(두께)	7.2	
출 토	출토지(유구)	관원리 11호주거지						
	출토연월일	2003.2.16		선별결과		Y		
구조특징	주거지 퇴적토에서 출토되었다. 저부와 동체 일부가 잔존해 있는 무문토기 저부편으로 도면 복원하였다. 색조는 내·외면은 암갈색, 속심은 적갈색을 띠고 있다. 저부 형태는 평저로 추정되며 동체는 저부에서 사선으로 바러져 올라간다. 외면에는 목판굽기흔과 저부굽 부분에 깊게 눌린 지두흔이 집중되어 관찰되며 내면에는 지두흔이 관찰된다. 단면에서 점토띠 접합흔적이 확인된다. 태토는 소량의 굵은 석립과 다량의 석립과 사립이 혼입된 점토를 사용하였다.							
비 고	보존처리기간 및 내용							
	기 타							



국가귀속문화재 대장

유물번호	2002-0379-0000161		유물명	저부편		수 량	1
분 류	재 질	토도류			시 대	청동기시대	
크 기 (cm)	기고(길이)	3.9		구경(폭)	.	저경(두께)	8.4
출 토	출토지(유구)	관원리 1호주거지					
	출토연월일	2003.2.16		선별결과		Y	
구조특징	주거지 퇴적토에서 출토되었다. 저부와 동체 일부가 잔존해 있는 무문토기 저부편으로 도면 복원하였다. 색조는 외면은 명갈색, 내면은 황갈색, 속심은 적갈색을 띠고 있다. 저부 형태는 평저로 추정되며 저부바닥에는 저부판과 동체를 잇는 접합흔적이 관찰된다. 동체는 저부에서 사선으로 바라져 올라간다. 내·외면에서는 지두흔이 관찰되며, 외면에서 일부 점토밀림흔적인 관찰된다. 태토는 소량의 굵은 석립과 사립이 혼입된 점토를 사용하였다.						
비 고	보존처리기간 및 내용						
	기 타						



국가귀속문화재 대장

유물번호	2002-0379-0000162		유물명	저부편		수 량	1
분 류	재 질	토도류			시 대	청동기시대	
크 기 (cm)	기고(길이)	5.2		구경(폭)	.	저경(두께)	9.6
출 토	출토지(유구)	관원리 11호주거지					
	출토연월일	2003.2.16		선별결과		Y	
구조특징	주거지 북서쪽 황갈색사질점토층에서 출토되었다. 저부와 동체 일부가 잔존해 있는 무문토기 저부편으로 도면 복원하였다. 색조는 외면은 적갈색, 내면과 속심을 황갈색을 띠고 있다. 저부형태는 평저로 추정되며, 동체는 저부에서 사선으로 바라져 올라간다. 내·외면에서 지두흔이 관찰되며, 내면에서 일부 목판긋기흔이 관찰된다. 태토는 다량의 석립과 사립이 혼입된 점토를 사용하였다.						
비 고	보존처리기간 및 내용						
	기 타						



국가귀속문화재 대장

유물번호	2002-0379-0000163		유물명	저부편		수 량	1
분 류	재 질	토도류			시 대	청동기시대	
크 기 (cm)	기고(길이)	4.2		구경(폭)	.	저경(두께)	9.0
출 토	출토지(유구)	관원리 11호주거지					
	출토연월일	2003.2.16		선별결과		Y	
구조특징	주거지 퇴적토에서 출토되었다. 저부와 동체 일부가 잔존해 있는 무문토기 저부편으로 도면 복원하였다. 색조는 외면과 속심은 암갈색이며, 내면은 황갈색을 띠고 있다. 저부 형태는 평저로 추정되며, 바닥면은 성형시 눌린 흔적으로 인해 고르지 않다. 저부는 손으로 눌러 축약하였으며, 동체는 저부에서 사선으로 바라져 올라간다. 외면에는 목판긋기흔과 저부부분에서 지두흔이 집중되어 관찰된다. 표면은 정면으로 인해 매끈하게 되어있다. 태토는 사립과 석립이 혼입된 점토를 사용하였다.						
비 고	보존처리기간 및 내용						
	기 타						



국가귀속문화재 대장

유물번호	2002-0379-0000164		유물명	저부편		수 량	1
분 류	재 질	토도류			시 대	청동기시대	
크 기 (cm)	기고(길이)	4.2		구경(폭)	.	저경(두께)	9.4
출 토	출토지(유구)	관원리 1 1호주거지					
	출토연월일	2003.2.16		선별결과		Y	
구조특징	주거지 퇴적토에서 출토되었다. 저부와 동체 일부가 잔존해 있는 무문토기 저부편으로 도면 복원하였다. 색조는 외면과 속심은 암갈색이며, 내면은 회갈색을 띠고 있다. 저부 형태는 끝이 살짝 들린 평저로 추정되며 지두로 눌러 축약하였다. 동체는 저부에서 사선으로 바라져 올라간다. 외면에는 지두흔과 목판 굽기흔이 관찰된다. 내면은 석립이 드러날 정도로 매우 박리되어 표면이 거칠다. 단면에서 점토접합흔이 확인된다. 태토는 소량의 석립과 사립 등이 혼입된 점토를 사용하였다.						
비 고	보존처리기간 및 내용						
	기 타						



국가귀속문화재 대장

유물번호	2002-0379-0000165		유물명	저부편		수 량	1
분 류	재 질	토도류			시 대	청동기시대	
크 기 (cm)	기고(길이)	3.2	구경(폭)	.	저경(두께)	8.4	
출 토	출토지(유구)	관원리 11호주거지					
	출토연월일	2003.2.16	선별결과		Y		
구조특징	주거지 퇴적토에서 출토되었다. 저부 일부만 잔존해 있는 무문토기 저부편으로 도면 복원하였다. 색조는 외면과 속심이 적갈색이며, 내면은 암갈색을 띠고 있다. 저부 형태는 가운데가 들린 형태이며 지두로 눌러 축약하였다. 내·외면에서 지두흔이 관찰된다. 태토는 다량의 석립이 혼입된 점토를 사용하였다.						
비 고	보존처리기간 및 내용						
	기 타						



국가귀속문화재 대장

유물번호	2002-0379-0000166		유물명	저부편		수 량	1
분 류	재 질	토도류			시 대	청동기시대	
크 기 (cm)	기고(길이)	2.3		구경(폭)	.	저경(두께)	9.8
출 토	출토지(유구)	관원리 11호주거지					
	출토연월일	2003.2.16		선별결과		Y	
구조특징	주거지 퇴적토에서 출토되었다. 저부 일부만 잔존해 있는 무문토기 저부편으로 도면 복원하였다. 색조는 내·외면과 속심이 모두 명황색을 띠고 있다. 표면은 박리가 심하게 되어 있으며, 저부 형태는 평저이다. 외면과 내저면에 강하게 눌린 지두흔이 관찰된다. 태토는 굵은 석립과 소량의 사립이 혼입된 점토를 사용하였다.						
비 고	보존처리기간 및 내용						
	기 타						



국가귀속문화재 대장

유물번호	2002-0379-0000167		유물명	저부편		수 량	1
분 류	재 질	토도류			시 대	청동기시대	
크 기 (cm)	기고(길이)	2.8		구경(폭)	.	저경(두께)	9.4
출 토	출토지(유구)	관원리 11호주거지					
	출토연월일	2003.2.16		선별결과		Y	
구조특징	주거지 퇴적토에서 출토되었다. 저부 일부만 잔존해 있는 무문토기 저부편으로 도면 복원하였다. 색조는 외면과 속심은 명황색, 내면은 적색과 회갈색을 띠고 있다. 저부 형태는 바닥이 거의 결실되었으나 평저로 추정된다. 내·외면에서 지두흔이 관찰된다. 태토는 소량의 석립과 사립이 혼입된 점토를 사용하였다.						
비 고	보존처리기간 및 내용						
	기 타						



국가귀속문화재 대장

유물번호	2002-0379-0000168		유물명	저부편		수 량	1
분 류	재 질	토도류			시 대	청동기시대	
크 기 (cm)	기고(길이)	3.5		구경(폭)	.	저경(두께)	10.8
출 토	출토지(유구)	관원리 11호주거지					
	출토연월일	2003.2.16		선별결과		Y	
구조특징	주거지 퇴적토에서 출토되었다. 저부와 동체 일부만 잔존해 있는 무문토기 저부편으로 도면 복원하였다. 색조는 외면은 갈색, 내면과 속심은 적갈색을 띠고 있다. 저부 형태는 양 끝이 살짝 들린 평저로 추정되며, 동체는 저부에서 사선으로 바라져 올라간다. 기 내·외면은 박락이 심하게 되어 있다. 외면에는 일부 점토접합흔이 관찰된다. 태토는 소량의 석립과 다량의 사립이 혼입된 점토를 사용하였다.						
비 고	보존처리기간 및 내용						
	기 타						



국가귀속문화재 대장

유물번호	2002-0379-0000169		유물명	저부편		수 량	1
분 류	재 질	토도류			시 대	청동기시대	
크 기 (cm)	기고(길이)	3.0		구경(폭)	.	저경(두께)	5.4
출 토	출토지(유구)	관원리 1호주거지					
	출토연월일	2003.2.16		선별결과		Y	
구조특징	주거지 퇴적토에서 출토되었다. 저부와 동체 일부가 잔존해 있는 무문토기 저부편으로 도면 복원하였다. 색조는 외면은 갈색이며, 내면과 속심은 암갈색을 띠고 있다. 저부 형태는 평저로 추정되며, 지두로 깊게 눌러 축약하였다. 동체는 저부에서 사선으로 바라져 올라간다. 외면에는 종방향의 희미한 물손질흔과 목판굽기흔, 저부 부분에 깊게 눌린 지두흔이 관찰된다. 내면은 슬립이 벗겨져 있으며, 일부 지두흔이 관찰된다. 태토는 소량의 사립이 혼입된 정선된 점토를 사용하였다.						
비 고	보존처리기간 및 내용						
	기 타						



국가귀속문화재 대장

유물번호	2002-0379-0000170		유물명	저부편		수 량	1
분 류	재 질	토도류			시 대	청동기시대	
크 기 (cm)	기고(길이)	4.7		구경(폭)	.	저경(두께)	6.7
출 토	출토지(유구)	관원리 1 1호주거지					
	출토연월일	2003.2.16		선별결과		Y	
구조특징	주거지 북서쪽 주공 상면에서 출토되었다. 저부와 동체 일부가 잔존해 있는 무문토기 저부편으로 도면 복원하였다. 색조는 외면은 암적갈색, 내면은 황갈색, 속심은 회흑색을 띠고 있다. 저부 형태는 알 수 없으나 동체는 사선으로 바라져 올라간다. 외면에는 목리조정흔과 지두흔이 관찰되며, 내면에서도 지두흔이 관찰된다. 태토는 굵은 석립이 다량 혼입된 점토를 사용하였다.						
비 고	보존처리기간 및 내용						
	기 타						



국가귀속문화재 대장

유물번호	2002-0379-0000171		유물명	저부편		수 량	1
분 류	재 질	토도류			시 대	청동기시대	
크 기 (cm)	기고(길이)	3.8		구경(폭)	.	저경(두께)	7.9
출 토	출토지(유구)	관원리 11호주거지					
	출토연월일	2003.2.16		선별결과		Y	
구조특징	주거지 퇴적토에서 출토되었다. 저부와 동체 일부가 잔존해 있는 무문토기 저부편으로 도면 복원하였다. 색조는 내·외면은 명황갈색, 속심은 회흑색을 띠고 있다. 저부 형태는 평저로 추정되며 동체는 사선으로 바라진다. 내·외면은 박리가 심하게 되어있다. 태토는 다량의 석립이 혼입된 점토를 사용하였다.						
비 고	보존처리기간 및 내용						
	기 타						



국가귀속문화재 대장

유물번호	2002-0379-0000172		유물명	저부편		수 량	1
분 류	재 질	토도류			시 대	청동기시대	
크 기 (cm)	기고(길이)	1.8		구경(폭)	.	저경(두께)	5.6
출 토	출토지(유구)	관원리 11호주거지					
	출토연월일	2003.2.16		선별결과		Y	
구조특징	주거지 타원형구덩이의 남측 바닥에서 출토되었다. 저부 일부만 잔존해 있는 무문토기 저부편으로 도면 복원하였다. 색조는 모두 황갈색을 띠고 있다. 저부 형태는 평저이며 저부 바닥은 매우 매끈하게 처리하였다. 저부는 지두로 눌러서 축약하였다. 외면에는 목판굵기흔과 지두흔이 관찰되며, 내면에서는 지두흔이 관찰된다. 태토는 소량의 사립이 혼입된 정선된 점토를 사용하였다.						
비 고	보존처리기간 및 내용						
	기 타						



국가귀속문화재 대장

유물번호	2002-0379-0000173		유물명	저부편		수 량	1
분 류	재 질	토도류			시 대	청동기시대	
크 기 (cm)	기고(길이)	3.0		구경(폭)	.	저경(두께)	12.7
출 토	출토지(유구)	관원리 1 1호주거지					
	출토연월일	2003.2.16		선별결과		Y	
구조특징	주거지 퇴적토에서 출토되었다. 저부 일부만 잔존해 있는 무문토기 저부편으로 도면 복원하였다. 내·외면 색조는 적갈색이며, 속심은 황갈색을 띠고 있다. 저부 형태는 가운데가 들린 평저이며, 저부 두께에 비해 기벽의 두께는 얇은 편이다. 내·외면에서 지두흔이 관찰된다. 태토는 소량의 사립이 혼입된 점토를 사용하였다.						
비 고	보존처리기간 및 내용						
	기 타						



국가귀속문화재 대장

유물번호	2002-0379-0000174		유물명	저부편		수 량	1
분 류	재 질	토도류			시 대	청동기시대	
크 기 (cm)	기고(길이)	2.8		구경(폭)	.	저경(두께)	0.5~0.8
출 토	출토지(유구)	관원리 11호주거지					
	출토연월일	2003.2.16		선별결과		Y	
구조특징	주거지 퇴적토에서 출토되었다. 저부 일부만 잔존해 있는 무문토기 저부편으로 본래 호형토기편으로 추정된다. 색조는 외면은 황갈색, 내면은 회흑색, 속심은 적갈색을 띠고 있다. 저부 형태는 원저로 추정된다. 외면은 매우 박리되어 있고, 내면에는 지두흔이 집중되어 관찰되며 일부 목판균기흔도 관찰된다. 태토는 소량의 굵은 석립과 다량의 사립이 혼입된 점토를 사용하였다.						
비 고	보존처리기간 및 내용						
	기 타						



국가귀속문화재 대장

유물번호	2002-0379-0000175		유물명	저부편		수 량	1
분 류	재 질	토도류			시 대	청동기시대	
크 기 (cm)	기고(길이)	3.3		구경(폭)	.	저경(두께)	1.1
출 토	출토지(유구)	관원리 11호주거지					
	출토연월일	2003.2.16		선별결과		Y	
구조특징	주거지 퇴적토에서 출토되었다. 저부와 동체 일부가 잔존해 있는 무문토기 저부편이다. 색조는 외면은 적갈색, 내면과 속심은 황갈색을 띠고 있다. 저부 형태는 평저이며, 손으로 눌러서 축약하였다. 내·외면은 대부분 박리되었으며, 외면에서 일부 지두흔이 관찰된다. 태토는 소량의 사립과 굵은 석립이 혼입된 점토를 사용하였다.						
비 고	보존처리기간 및 내용						
	기 타						



국가귀속문화재 대장

유물번호	2002-0379-0000176		유물명	저부편		수 량	1
분 류	재 질	토도류			시 대	청동기시대	
크 기 (cm)	기고(길이)	5.3		구경(폭)	.	저경(두께)	0.6
출 토	출토지(유구)	관원리 11호주거지					
	출토연월일	2003.2.16		선별결과		Y	
구조특징	주거지 퇴적토에서 출토되었다. 저부와 동체 일부가 잔존해 있는 무문토기 저부편이다. 색조는 외면은 황갈색, 내면은 명황색, 속심은 회흑색을 띠고 있다. 저부 형태는 알 수 없고, 동체는 사선으로 바라쳐 올라간다. 내·외면의 박리가 매우 심하게 되어 있다. 내면에서 희미하게 지두흔이 관찰되며, 단면에서 점토 접합흔이 관찰된다. 태토는 소량의 석립이 혼입된 점토를 사용하였다.						
비 고	보존처리기간 및 내용						
	기 타						



국가귀속문화재 대장

유물번호	2002-0379-0000177		유물명	저부편		수 량	1
분 류	재 질	토도류			시 대	청동기시대	
크 기 (cm)	기고(길이)	2.8		구경(폭)	.	저경(두께)	0.9
출 토	출토지(유구)	관원리 11호주거지					
	출토연월일	2003.2.16		선별결과		Y	
구조특징	주거지 퇴적토에서 출토되었다. 저부 일부가 잔존해 있는 무문토기 저부편이다. 색조는 외면은 황갈색, 내면과 속심은 명황갈색을 띠고 있다. 대부분 결실되고 박리가 심하여 저부 형태를 파악할 수 없다. 태토는 사립이 다량 혼입된 점토를 사용하였다.						
비 고	보존처리기간 및 내용						
	기 타						



국가귀속문화재 대장

유물번호	2002-0379-0000178		유물명	석촉편		수 량	1
분 류	재 질	옥석유리류			시 대	청동기시대	
크 기 (cm)	기고(길이)	5.1	구경(폭)	0.7~1.2	저경(두께)	0.3~0.4	
출 토	출토지(유구)	관원리 11호주거지					
	출토연월일	2003.2.16	선별결과		Y		
구조특징	주거지 북서쪽 주공에서 서쪽으로 약 30cm 정도 떨어진 주거지 중앙부 상면에서 출토되었다. 유업형의 유경식석촉으로 촉신부 끝이 일부 결실되었다. 등날은 희미하게 형성되었으며, 촉날은 무딘 편이다. 전체적으로 거칠게 마연되었으며, 마연방향은 촉신부와 경부는 종방향으로 경부 측면과 촉신부 날부분은 횡방향으로 되어 있다. 촉신부 단면형태는 끝이 둥근 마름모형이고, 경부 단면형태는 장방형이다.						
비 고	보존처리기간 및 내용						
	기 타						



국가귀속문화재 대장

유물번호	2002-0379-0000179		유물명	석촉편		수 량	1
분 류	재 질	옥석유리류			시 대	청동기시대	
크 기 (cm)	기고(길이)	4.7		구경(폭)	1.7	저경(두께)	0.4
출 토	출토지(유구)	관원리 11호주거지					
	출토연월일	2003.2.16		선별결과		Y	
구조특징	주거지 황갈색사질점토층에서 출토되었다. 촉신부 끝과 경부, 미늘부분이 결실되어있다. 등날은 뚜렷이 형성되었고, 촉날은 무단 편이다. 전체적으로 거칠게 마연되어있으며, 마연방향은 사선방향이다. 촉신부 단면형태는 마름모형이다.						
비 고	보존처리기간 및 내용						
	기 타						



국가귀속문화재 대장

유물번호	2002-0379-0000180		유물명	석촉편		수 량	1
분 류	재 질	옥석유리류			시 대	청동기시대	
크 기 (cm)	기고(길이)	3.7		구경(폭)	0.8~1.3	저경(두께)	0.2~0.3
출 토	출토지(유구)	관원리 11호주거지					
	출토연월일	2003.2.16		선별결과		Y	
구조특징	주거지 황갈색사질점토층에서 출토되었다. 축신부 날부분과 경부 일부분이 결실되어있으며, 잔존상태가 매우 불량하다. 유엽형석촉으로 추정된다. 축신부는 석재의 결방향으로 결실되었다. 잔존하는 축신부 단면형태는 모가 죽은 장방형, 경부 단면형태는 장방형이다.						
비 고	보존처리기간 및 내용						
	기 타						



국가귀속문화재 대장

유물번호	2002-0379-0000181	유물명	석촉편	수 량	1	
분 류	재 질	옥석유리류		시 대	청동기시대	
크 기 (cm)	기고(길이)	2.5	구경(폭)	1.3	저경(두께)	0.4
출 토	출토지(유구)	관원리 11호주거지				
	출토연월일	2003.2.16	선별결과		Y	
구조특징	주거지 북서쪽 주공의 남서쪽으로 약 96cm 정도 떨어진 바닥에서 출토되었다. 대부분 결실되고 축신 상부부분만 잔존해 있다. 등날은 뚜렷이 형성되었고 축날은 무딘편이다. 일부 거칠게 마연되었으며, 마연방향은 축신부는 사선으로, 축날부분은 횡방향이다. 잔존하는 축신부 단면형태는 마름모형이다.					
비 고	보존처리기간 및 내용					
	기 타					



국가귀속문화재 대장

유물번호	2002-0379-0000182		유물명	석촉편		수 량	1
분 류	재 질	옥석유리류			시 대	청동기시대	
크 기 (cm)	기고(길이)	1.6	구경(폭)	.	저경(두께)	0.7	
출 토	출토지(유구)	관원리 11호주거지					
	출토연월일	2003.2.16	선별결과		Y		
구조특징	주거지 퇴적토에서 출토되었다. 대부분 결실되고 경부 일부만 잔존해 있다. 마연은 정연하게 되어 있으며, 마연방향은 사선방향이다. 경부 단면형태는 육각형이다.						
비 고	보존처리기간 및 내용						
	기 타						



국가귀속문화재 대장

유물번호	2002-0379-0000183		유물명	미완성석촉편		수 량	1
분 류	재 질	옥석유리류			시 대	청동기시대	
크 기 (cm)	기고(길이)	5.0		구경(폭)	1.6	저경(두께)	0.2
출 토	출토지(유구)	관원리 I 1호주거지					
	출토연월일	2003.2.16		선별결과		Y	
구조특징	주거지 퇴적토에서 출토되었다. 촉신부 형태를 갖추고 있으나 완성품은 아니다. 잔존상태는 불량하며 석재의 결방향에 따라 결실되어 있다. 평면형태는 세장방형, 단면형태는 타원형이다.						
비 고	보존처리기간 및 내용						
	기 타						



국가귀속문화재 대장

유물번호	2002-0379-0000184		유물명	석촉	수 량	1
분 류	재 질	옥석유리류		시 대	청동기시대	
크 기 (cm)	기고(길이)	3.8	구경(폭)	2.2	저경(두께)	0.7
출 토	출토지(유구)	관원리 1호주거지				
	출토연월일	2003.2.16	선별결과		Y	
구조특징	주거지 남동쪽 주공에서 남쪽으로 약 70cm 정도 떨어진 바닥면에서 출토되었다. 신부의 측면이 일부 결실되었지만 완형이다. 한쪽에만 날을 세웠으며 무딘 편이다. 양면과 측면은 비교적 정연하게 마연되어있으며, 일부 거칠게 마연된 부분도 있다. 평면형태는 장방형이며, 단면형태는 모가 죽은 장방형과 제형이다.					
비 고	보존처리기간 및 내용					
	기 타					



국가귀속문화재 대장

유물번호	2002-0379-0000185		유물명	석착		수 량	1
분 류	재 질	옥석유리류			시 대	청동기시대	
크 기 (cm)	기고(길이)	3.1	구경(폭)	2.6	저경(두께)	1.0	
출 토	출토지(유구)	관원리 11호주거지					
	출토연월일	2003.2.16	선별결과		Y		
구조특징	주거지 서벽에서 약 40cm 정도 떨어진 바닥면에서 출토되었다. 문지르면 손에 묻어나는 니암제 석착으로 거의 완형이다. 한쪽에만 날을 세웠으며 약간 무딘 편이다. 평면형태는 방형, 단면형태는 모가 죽은 장방형과 제형이다.						
비 고	보존처리기간 및 내용						
	기 타						



국가귀속문화재 대장

유물번호	2002-0379-0000186		유물명	미완성석재편		수 량	1
분 류	재 질	옥석유리류			시 대	청동기시대	
크 기 (cm)	기고(길이)	4.5	구경(폭)	2.2	저경(두께)	1.1	
출 토	출토지(유구)	관원리 11호주거지					
	출토연월일	2003.2.16	선별결과		Y		
구조특징	주거지 북서쪽 주공에서 동쪽으로 약 10cm 정도 떨어진 바닥에서 출토되었다. 가공이 완전히 이루어지지 않은 석재편이다. 앞뒤로 거칠게 마연되었으며, 등날이 약하게 세워져 있다. 마연방향은 대부분 횡방향이다. 평면형태는 장방형에 가깝고 단면형태는 타원형 및 제형이다.						
비 고	보존처리기간 및 내용						
	기 타						



국가귀속문화재 대장

유물번호	2002-0379-0000187		유물명	용도미상석기편		수 량	1
분 류	재 질	옥석유리류			시 대	청동기시대	
크 기 (cm)	기고(길이)	5.8	구경(폭)	3.1	저경(두께)	2.1	
출 토	출토지(유구)	관원리 I 1호주거지					
	출토연월일	2003.2.16	선별결과		Y		
구조특징	주거지 퇴적토에서 출토되었다. 용도를 알 수 없는 석기편이다. 표면은 매우 매끄럽게 되어 있으며, 평면형태와 단면형태는 모두 삼각형에 가깝다.						
비 고	보존처리기간 및 내용						
	기 타						



국가귀속문화재 대장

유물번호	2002-0379-0000188		유물명	구연부편		수 량	1
분 류	재 질	토도류			시 대	청동기시대	
크 기 (cm)	기고(길이)	11.9		구경(폭)	16.0	저경(두께)	0.6~1.0
출 토	출토지(유구)	관원리 1 호주거지					
	출토연월일	2003.2.16		선별결과		Y	
구조특징	주거지 흑갈색사질점토층에서 출토되었다. 구연과 동체 일부가 잔존해 있으며, 도면 복원하였다. 색조는 모두 황갈색이며, 연질소성 하였다. 동체는 완만하게 내면하며, 동체와 연결되어 살짝 외반하는 구연부가 형성되어 있다. 구순은 끝이 둥글게 처리하였다. 외면은 살짝 박리되어 표면이 거칠며, 지두흔과 종방향의 목리조정흔이 관찰된다. 내면은 깊게 눌린 지두흔이 집중 관찰된다. 동체 일부에는 탄소흡착에 의한 흑반이 관찰된다. 태토는 다량의 석립과 사립이 혼입된 점토를 사용하였다.						
비 고	보존처리기간 및 내용						
	기 타						



국가귀속문화재 대장

유물번호	2002-0379-0000189		유물명	구연부편		수 량	1
분 류	재 질	토도류			시 대	청동기시대	
크 기 (cm)	기고(길이)	10.8		구경(폭)	16.4	저경(두께)	0.7~0.9
출 토	출토지(유구)	관원리 11호주거지					
	출토연월일	2003.2.16		선별결과		Y	
구조특징	주거지 흑갈색사질점토층에서 출토되었다. 구연과 동체 일부가 잔존해 있으며, 도면 복원하였다. 색조는 모두 황갈색이며, 연질소성 하였다. 동체는 완만하게 내만하다 거의 수직으로 외반하는 구연을 형성하고 있다. 구순은 편평하고 끝이 둥글게 처리하였다. 외면은 매끈한 편이며, 목판글기흔과 함께 구연부쪽에서 지두흔이 집중해서 관찰된다. 내면은 석립이 드러날 정도로 박리되어 있으며, 표면은 거칠고 일부 지두흔이 관찰된다. 태토는 다량의 석립과 사립이 혼입된 점토를 사용하였다.						
비 고	보존처리기간 및 내용						
	기 타						



국가귀속문화재 대장

유물번호	2002-0379-0000190		유물명	구연부편		수 량	1
분 류	재 질	토도류			시 대	청동기시대	
크 기 (cm)	기고(길이)	9.2		구경(폭)	19.9	저경(두께)	0.3~0.9
출 토	출토지(유구)	관원리 11호주거지					
	출토연월일	2003.2.16		선별결과		Y	
구조특징	주거지 흑갈색사질점토층에서 출토되었다. 구연과 동체 일부가 잔존해 있으며 도면 복원하였다. 색조는 외면과 속심은 황갈색이며, 속심은 적갈색이다. 소성은 연질소성하였다. 외면 일부는 변색되어 밝은 적갈색을 띤다. 동체는 내만하며 구연은 거의 수직에 가깝다. 내·외면은 모두 석립이 드러날 정도로 박리되어 있으며 지두흔이 관찰된다. 일부에서 테쌍기 흔적이 관찰된다. 태토는 매우 다량의 석립이 혼입된 점토를 사용하였다.						
비 고	보존처리기간 및 내용						
	기 타						



국가귀속문화재 대장

유물번호	2002-0379-0000191		유물명	구연부편		수 량	1
분 류	재 질	토도류			시 대	청동기시대	
크 기 (cm)	기고(길이)	12.3		구경(폭)	.	저경(두께)	0.8~1.2
출 토	출토지(유구)	관원리 11호주거지					
	출토연월일	2003.2.16		선별결과		Y	
구조특징	주거지 흑갈색사질점토층에서 출토되었다. 구연과 동체 일부만 잔존해 있다. 색조는 모두 황갈색이며, 연질소성 하였다. 동체는 내만하여 올라가며 직립하는 구연을 형성한다. 구수는 둥글게 처리하였다. 외면은 박리되어 표면이 거칠며 지두흔과 목판금기흔이 관찰되며, 내면은 지두흔이 관찰된다. 외면의 구연 하단부와 동체부에 걸쳐 탄소흡착에 의한 흑반이 관찰된다. 내면에서 테쌓기 흔적이 관찰된다. 태토는 다량의 석립과 사립이 혼입된 점토를 사용하였다.						
비 고	보존처리기간 및 내용						
	기 타						



국가귀속문화재 대장

유물번호	2002-0379-0000192		유물명	구연부편		수 량	1
분 류	재 질	토도류			시 대	청동기시대	
크 기 (cm)	기고(길이)	6.6		구경(폭)	.	저경(두께)	0.4~0.5
출 토	출토지(유구)	관원리 1호주거지					
	출토연월일	2003.2.16		선별결과		Y	
구조특징	주거지 흑갈색사질점토층에서 출토되었다. 구연과 동체 일부만 잔존해 있다. 색조는 외면 황갈색, 내면과 속심은 명황갈색을 띠며 연질소성이다. 구연은 직립하면서 끝이 살짝 외반하는 형태로 구순은 끝이 둥글게 처리하였다. 외면은 목판균기흔과 지두흔이 관찰된다. 구순 쪽에서 점토 밀림흔이 관찰된다. 내면은 박리되었으며, 일부 지두흔이 관찰된다. 태토는 석립이 혼입된 점토를 사용하였다.						
비 고	보존처리기간 및 내용						
	기 타						



국가귀속문화재 대장

유물번호	2002-0379-0000193		유물명	구연부편		수 량	1
분 류	재 질	토도류			시 대	청동기시대	
크 기 (cm)	기고(길이)	4.5		구경(폭)	.	저경(두께)	0.4~0.5
출 토	출토지(유구)	관원리 1 1호주거지					
	출토연월일	2003.2.16		선별결과		Y	
구조특징	주거지 흑갈색사질점토층에서 출토되었다. 구연과 동체 일부만 잔존해 있다. 색조는 모두 연한 적갈색이며 연질소성하였다. 구연은 직립하면서 끝이 살짝 외반하는 형태이며, 구순은 끝을 둥글게 처리하였다. 내·외면 모두 석립이 나타날 정도로 박리되어 있으며, 일부 지두흔이 관찰된다. 태토는 다량의 석립이 혼입된 점토를 사용하였다.						
비 고	보존처리기간 및 내용						
	기 타						



국가귀속문화재 대장

유물번호	2002-0379-0000194		유물명	구연부편		수 량	1
분 류	재 질	토도류			시 대	청동기시대	
크 기 (cm)	기고(길이)	5.9		구경(폭)	.	저경(두께)	0.7~0.9
출 토	출토지(유구)	관원리 11호주거지					
	출토연월일	2003.2.16		선별결과		Y	
구조특징	주거지 흑갈색사질점토층에서 출토되었다. 구연 일부만 잔존해 있다. 색조는 내·외면은 황갈색, 속심은 연회색을 띠며 연질소성이다. 구연은 직립하고 구순은 끝이 각을 이루며, 선단은 편평하게 처리하였다. 내·외면 모두 박리되어 표면이 거칠며, 일부 지두흔이 관찰된다. 태토는 다량의 석립이 혼입된 점토를 사용하였다.						
비 고	보존처리기간 및 내용						
	기 타						



국가귀속문화재 대장

유물번호	2002-0379-0000195		유물명	구연부편		수 량	1
분 류	재 질	토도류			시 대	청동기시대	
크 기 (cm)	기고(길이)	4.6		구경(폭)	.	저경(두께)	0.8~1.0
출 토	출토지(유구)	관원리 11호주거지					
	출토연월일	2003.2.16		선별결과		Y	
구조특징	주거지 황갈색사질점토층에서 출토되었다. 구연 일부만 잔존해 있다. 색조는 모두 황갈색이며, 소성은 연질소성이다. 구연은 직립하고 구순은 끝이 둥글게 처리하였다. 외면은 구연 하단부에 탄소 흡착에 의한 흑반이 남아있으며, 지두흔이 관찰된다. 내면에서도 지두흔과 테쌍기흔이 관찰된다. 태토는 다량의 석립과 사립이 혼입된 점토를 사용하였다.						
비 고	보존처리기간 및 내용						
	기 타						



국가귀속문화재 대장

유물번호	2002-0379-0000196		유물명	동체부편		수 량	1
분 류	재 질	토도류			시 대	청동기시대	
크 기 (cm)	기고(길이)	5.0		구경(폭)	.	저경(두께)	0.7~0.8
출 토	출토지(유구)	관원리 11호주거지					
	출토연월일	2003.2.16		선별결과		Y	
구조특징	주거지 흑갈색사질점토층에서 출토되었다. 동체 일부만 잔존해 있다. 색조는 외면과 속심은 적갈색, 내면은 황갈색이며 연질소성이다. 외면은 지두흔과 점토밀림흔이 관찰되며, 내면에서는 희미하게 지두흔이 관찰된다. 태토는 소량의 석립이 혼입된 점토를 사용하였다.						
비 고	보존처리기간 및 내용						
	기 타						



국가귀속문화재 대장

유물번호	2002-0379-0000197		유물명	저부편		수 량	1
분 류	재 질	토도류			시 대	청동기시대	
크 기 (cm)	기고(길이)	8.5		구경(폭)	.	저경(두께)	11.5
출 토	출토지(유구)	관원리 1 1호주거지					
	출토연월일	2003.2.16		선별결과		Y	
구조특징	주거지 흑갈색사질점토층에서 출토되었다. 저부와 동체 일부가 잔존해 있으며, 일부 도면 복원하였다. 색조는 모두 황갈색이며 연질소성이다. 저부 형태는 끝이 살짝 들린 평저이며, 1.0cm 정도의 낮은 굽을 형성하고 있다. 잔존하는 동체는 저부에서 사선으로 바라져 올라가며 테쌍기흔이 관찰된다. 내·외면 모두 석립이 드러날 정도 박리가 심하게 되어 있다. 외면의 저부에는 지두흔이 관찰되며, 태토는 석립과 사립이 혼입된 점토를 사용하였다.						
비 고	보존처리기간 및 내용						
	기 타						



국가귀속문화재 대장

유물번호	2002-0379-0000198		유물명	저부편		수 량	1
분 류	재 질	토도류			시 대	청동기시대	
크 기 (cm)	기고(길이)	10.7		구경(폭)	.	저경(두께)	11.8
출 토	출토지(유구)	관원리 1 1호주거지					
	출토연월일	2003.2.16		선별결과		Y	
구조특징	주거지 흑갈색사질점토층에서 출토되었다. 저부와 동체 일부가 잔존해 있으며, 일부 도면 복원하였다. 색조는 외면은 명황갈색, 내면과 속심은 황갈색을 띠며 연질소성이다. 저부 형태는 평저이며 1.2cm 내외의 굽을 형성하고 있다. 저부 바닥은 성형시 생긴 돌림 때문에 고르지 못하다. 잔존하는 동체는 저부에서 사선으로 바라져 올라간다. 외면은 저부굽 부분에서 탄소흡착에 의한 흑반이 관찰되며, 점토밀림흔과 지두흔이 집중되어 관찰된다. 내면은 테쌍기흔과 지두흔, 목판긋기흔이 관찰되며 동체부분에는 검은 탄착흔이 확인된다. 태토는 굵은 석립과 사립이 혼입된 점토를 사용하였다.						
비 고	보존처리기간 및 내용						
	기 타						



국가귀속문화재 대장

유물번호	2002-0379-0000199		유물명	저부편		수 량	1
분 류	재 질	토도류			시 대	청동기시대	
크 기 (cm)	기고(길이)	5.0		구경(폭)	.	저경(두께)	9.2
출 토	출토지(유구)	관원리 11호주거지					
	출토연월일	2003.2.16		선별결과		Y	
구조특징	주거지 흑갈색사질점토층에서 출토되었다. 저부와 동체 일부가 잔존해 있으며, 일부 도면 복원하였다. 색조는 외면은 적갈색, 내면은 황갈색, 속심은 회갈색을 띠며 연질소성이다. 저부 형태는 평저이며, 1.5cm 정도의 굽을 형성하고 있다. 저부 바닥에는 성형시 바닥에 깔렸던 초본류의 흔적이 눌러있다. 잔존하는 동체는 저부에서 사선으로 바라져 올라간다. 외면 저부하단에는 적색의 피열흔이 관찰되며 지두흔이 집중되어 있다. 내면에도 내저면과 동체에 지두흔이 집중되어 나타나며 동체부분에 검은 탄착흔이 관찰된다. 태토는 다량의 석립이 혼입된 점토를 사용하였다.						
비 고	보존처리기간 및 내용						
	기 타						



국가귀속문화재 대장

유물번호	2002-0379-0000200		유물명	저부편		수 량	1
분 류	재 질	토도류			시 대	청동기시대	
크 기 (cm)	기고(길이)	3.9		구경(폭)	.	저경(두께)	7.2
출 토	출토지(유구)	관원리 1 1호주거지					
	출토연월일	2003.2.16		선별결과		Y	
구조특징	주거지 흑갈색사질점토층에서 출토되었다. 저부와 동체 일부가 잔존해 있으며, 일부 도면 복원하였다. 색조는 외면과 속심은 황갈색, 내면은 명갈색을 띠며 연질소성이다. 저부'형태는 평저이며, 잔존하는 동체는 저부에서 사선으로 바라져 올라간다. 외면 저부 하단에서 지두흔이 관찰되며, 내 저면에서도 지두흔이 관찰된다. 태토는 다량의 석립이 혼입된 점토를 사용하였다.						
비 고	보존처리기간 및 내용						
	기 타						



국가귀속문화재 대장

유물번호	2002-0379-0000201		유물명	저부편		수 량	1
분 류	재 질	토도류			시 대	청동기시대	
크 기 (cm)	기고(길이)	2.8		구경(폭)	.	저경(두께)	6.4
출 토	출토지(유구)	관원리 11호주거지					
	출토연월일	2003.2.16		선별결과		Y	
구조특징	주거지 흑갈색사질점토층에서 출토되었다. 저부만 잔존해 있다. 색조는 외면과 속심은 명황갈색, 내면은 황갈색을 띠며 연질소성이다. 저부 형태는 가운데가 살짝 들린 평저이다. 저부 바닥은 매우 매끈하다. 외면에는 지두흔이 매우 집중되어 관찰되며, 내면은 표면이 박리되어 있으나 일부 지두흔이 관찰된다. 태토는 다량의 석립이 혼입된 점토를 사용하였다.						
비 고	보존처리기간 및 내용						
	기 타						



국가귀속문화재 대장

유물번호	2002-0379-0000202		유물명	저부편		수 량	1
분 류	재 질	토도류			시 대	청동기시대	
크 기 (cm)	기고(길이)	3.0		구경(폭)	.	저경(두께)	5.4
출 토	출토지(유구)	관원리 1 1호주거지					
	출토연월일	2003.2.16		선별결과		Y	
구조특징	주거지 흑갈색사질점토층에서 출토되었다. 저부와 동체 일부가 잔존해 있다. 색조는 내·외면은 명황갈색, 속심은 회흑색, 저부 바닥은 짙은 흑색을 띠며 연질소성이다. 저부 형태는 가운데가 살짝 들린 평저이다. 저부바닥은 매우 매끈하며, 0.9cm의 낮은 굽을 형성한다. 잔존하는 동체는 저부에서 완만하게 바라져 올라간다. 외면은 저부굽에서 지두흔이 집중 관찰되며, 내저면은 원형으로 가운데가 움푹 패여 단이져 있는데 지두로 깊게 눌러 성형하였다. 내면 역시 지두흔이 집중 관찰된다. 태토는 석립과 사립이 혼입된 점토를 사용하였다.						
비 고	보존처리기간 및 내용						
	기 타						



국가귀속문화재 대장

유물번호	2002-0379-0000203		유물명	저부편		수 량	1
분 류	재 질	토도류			시 대	청동기시대	
크 기 (cm)	기고(길이)	1.2		구경(폭)	.	저경(두께)	4.6
출 토	출토지(유구)	관원리 11호주거지					
	출토연월일	2003.2.16		선별결과		Y	
구조특징	주거지 흑갈색사질점토층에서 출토되었다. 저부만 잔존해 있다. 색조는 외면은 적갈색, 내면은 황갈색, 속심은 회갈색을 띠며 연질소성이다. 저부 형태는 평저이다. 저부 바닥은 매끈한 편이다. 내·외면 모두 지두흔이 집중되어 관찰된다. 태토는 사립이 혼입된 점토를 사용하였다.						
비 고	보존처리기간 및 내용						
	기 타						



국가귀속문화재 대장

유물번호	2002-0379-0000204		유물명	저부편		수 량	1
분 류	재 질	토도류			시 대	청동기시대	
크 기 (cm)	기고(길이)	3.4		구경(폭)	.	저경(두께)	5.6
출 토	출토지(유구)	관원리 1 1호주거지					
	출토연월일	2003.2.16		선별결과		Y	
구조특징	주거지 흑갈색사질점토층에서 출토되었다. 저부만 잔존해 있다. 색조는 외면은 명황갈색, 내면과 속심은 황갈색을 띠며 연질소성이다. 저부 형태는 평저이며, 0.8cm 정도의 낮은 굽을 형성하며 잔존하는 동체는 저부에서 완만히 바라져 올라간다. 전체적으로 박리가 심하게 되어 있다. 외면은 저부굽 부분에서 지두흔과 접합흔이 관찰되며, 내면에서는 지두흔이 관찰된다. 태토는 석립과 사립이 혼입된 점토를 사용하였다.						
비 고	보존처리기간 및 내용						
	기 타						



국가귀속문화재 대장

유물번호	2002-0379-0000205		유물명	저부편		수 량	1
분 류	재 질	토도류			시 대	청동기시대	
크 기 (cm)	기고(길이)	2.8		구경(폭)	.	저경(두께)	7.7
출 토	출토지(유구)	관원리 1 1호주거지					
	출토연월일	2003.2.16		선별결과		Y	
구조특징	주거지 흑갈색사질점토층에서 출토되었다. 저부 일부만 잔존해 있으며, 도면 복원하였다. 색조는 외면은 황갈색, 내면은 회갈색, 속심은 회색을 띠며 연질소성이다. 저부 형태는 평저이며, 0.7cm 정도의 낮은 굽을 형성한다. 외면과 저부 바닥은 박리되어 기면이 고르지 않다. 외면에서 지두흔이 관찰되며, 내면에서는 목판긋기흔과 지두흔이 관찰된다. 태토는 사립과 석립이 혼입된 점토를 사용하였다.						
비 고	보존처리기간 및 내용						
	기 타						



국가귀속문화재 대장

유물번호	2002-0379-0000206		유물명	저부편		수량	1
분 류	재 질	토도류			시 대	청동기시대	
크 기 (cm)	기고(길이)	2.4		구경(폭)	.	저경(두께)	5.9
출 토	출토지(유구)	관원리 1 1호주거지					
	출토연월일	2003.2.16		선별결과		Y	
구조특징	주거지 흑갈색사질점토층에서 출토되었다. 저부 일부만 잔존해 있으며, 도면 복원하였다. 색조는 외면은 명갈색, 내면과 속심은 황갈색을 띠며 연질소성이다. 저부 형태는 가운데가 살짝 들린 평저이다. 저부 바닥에서 외면까지 탄소흡착에 의한 흑반이 관찰된다. 외면에서 지두흔이 관찰되며, 내면은 석립이 드러날 정도로 박리되어 있다. 태토는 굵은 석립이 혼입된 점토를 사용하였다.						
비 고	보존처리기간 및 내용						
	기 타						



국가귀속문화재 대장

유물번호	2002-0379-0000207		유물명	저부편		수 량	1
분 류	재 질	토도류			시 대	청동기시대	
크 기 (cm)	기고(길이)	3.7		구경(폭)	.	저경(두께)	9.2
출 토	출토지(유구)	관원리 11호주거지					
	출토연월일	2003.2.16		선별결과		Y	
구조특징	주거지 흑갈색사질점토층에서 출토되었다. 저부 일부만 잔존해 있으며 도면 복원하였다. 색조는 모두 명갈색이며 연질소성이다. 저부 형태는 평저이며, 잔존하는 동체는 저부에서 사선으로 바라져 올라간다. 저부 바닥은 박리되어 고르지 못하며, 외면에는 지두흔과 점토접합흔이 관찰되며, 내면에는 지두흔과 목판긋기흔이 관찰된다. 태토는 석립과 사립이 혼입된 점토를 사용하였다.						
비 고	보존처리기간 및 내용						
	기 타						



국가귀속문화재 대장

유물번호	2002-0379-0000208		유물명	저부편		수 량	1
분 류	재 질	토도류			시 대	청동기시대	
크 기 (cm)	기고(길이)	2.8		구경(폭)	.	저경(두께)	8.7
출 토	출토지(유구)	관원리 1 1호주거지					
	출토연월일	2003.2.16		선별결과		Y	
구조특징	주거지 흑갈색사질점토층에서 출토되었다. 저부 일부만 잔존해 있으며 도면 복원하였다. 색조는 외면은 암갈색, 내면과 속심은 적갈색을 띠며 연질소성이다. 저부 형태는 평저이다. 잔존하는 동체는 저부에서 사선으로 바라져 올라간다. 외면에는 저부부분에 지두흔이 관찰되며, 일부 정면과 정에서 생긴 점토밀림흔이 관찰된다. 내면에는 횡방향의 목판정면흔과 목리조정흔, 지두흔이 관찰된다. 태토는 석립과 사립이 혼입된 점토를 사용하였다.						
비 고	보존처리기간 및 내용						
	기 타						



국가귀속문화재 대장

유물번호	2002-0379-0000209		유물명	저부편		수 량	1
분 류	재 질	토도류			시 대	청동기시대	
크 기 (cm)	기고(길이)	4.5		구경(폭)	.	저경(두께)	8.7
출 토	출토지(유구)	관원리 1 1호주거지					
	출토연월일	2003.2.16		선별결과		Y	
구조특징	주거지 흑갈색사질점토층에서 출토되었다. 저부 일부만 잔존해 있으며 도면 복원하였다. 색조는 외면은 황갈색, 내면과 속심은 명황갈색을 띠며 연질소성이다. 저부는 평저이며, 동체는 저부에서 사선으로 바라쳐 올라간다. 외면에는 지두흔이 관찰되며, 내면에는 목판긋기흔이 관찰된다. 태토는 다량의 석립과 사립이 혼입된 점토를 사용하였다.						
비 고	보존처리기간 및 내용						
	기 타						



국가귀속문화재 대장

유물번호	2002-0379-0000210		유물명	저부편		수 량	1
분 류	재 질	토도류			시 대	청동기시대	
크 기 (cm)	기고(길이)	4.0		구경(폭)	.	저경(두께)	10.9
출 토	출토지(유구)	관원리 11호주거지					
	출토연월일	2003.2.16		선별결과		Y	
구조특징	주거지 흙갈색사질점토층에서 출토되었다. 저부 일부만 잔존해 있으며 도면 복원하였다. 색조는 내·외면은 회갈색, 속심은 회흑색을 띠며 연질소성이다. 저부 형태는 평저이며 축약된 형태이다. 내·외면에서 지두흔이 집중되어 관찰된다. 태토는 매우 다량의 세석립이 혼입된 점토를 사용하였다.						
비 고	보존처리기간 및 내용						
	기 타						



국가귀속문화재 대장

유물번호	2002-0379-0000211		유물명	저부편		수 량	1
분 류	재 질	토도류			시 대	청동기시대	
크 기 (cm)	기고(길이)	4.5		구경(폭)	.	저경(두께)	7.3
출 토	출토지(유구)	관원리 1호주거지					
	출토연월일	2003.2.16		선별결과		Y	
구조특징	주거지 흑갈색사질점토층에서 출토되었다. 저부 일부만 잔존해 있으며 도면 복원하였다. 색조는 외면은 암갈색, 내면과 속심은 황갈색을 띠며 연질소성이다. 저부 형태는 평저이며, 바닥면에서 회흑색의 그을음이 관찰된다. 잔존하는 동체는 저부에서 사선으로 바라져 올라간다. 내·외면에서 지두흔이 관찰된다. 태토는 다량의 석립과 사립이 혼입된 점토를 사용하였다.						
비 고	보존처리기간 및 내용						
	기 타						



국가귀속문화재 대장

유물번호	2002-0379-0000212		유물명	저부편		수 량	1
분 류	재 질	토도류			시 대	청동기시대	
크 기 (cm)	기고(길이)	3.3		구경(폭)	.	저경(두께)	10.1
출 토	출토지(유구)	관원리 11호주거지					
	출토연월일	2003.2.16		선별결과		Y	
구조특징	주거지 흑갈색사질점토층에서 출토되었다. 저부 일부만 잔존해 있으며 도면 복원하였다. 색조는 외면은 황갈색, 내면과 속심은 회흑색을 띠며 연질소성이다. 저부 형태는 가운데가 살짝 들린 평저이다. 내·외면 모두 지두흔이 관찰된다. 표면은 석립이 드러날 정도로 박리되어 있다. 태토는 다량의 석립과 사립이 혼입된 점토를 사용하였다.						
비 고	보존처리기간 및 내용						
	기 타						



국가귀속문화재 대장

유물번호	2002-0379-0000213		유물명	저부편		수 량	1
분 류	재 질	토도류			시 대	청동기시대	
크 기 (cm)	기고(길이)	4.0		구경(폭)	.	저경(두께)	9.9
출 토	출토지(유구)	관원리 11호주거지					
	출토연월일	2003.2.16		선별결과		Y	
구조특징	주거지 흑갈색사질점토층에서 출토되었다. 저부 일부만 잔존해 있으며 도면 복원하였다. 색조는 외면은 황갈색, 내면과 속심은 적갈색을 띠며 연질소성이다. 저부 형태는 평저이다. 동체는 저부에서 사선으로 바라져 올라간다. 외면에는 지두흔과 목판굽기흔이 관찰되며, 내면에도 깊게 눌린 지두흔이 관찰된다. 태토는 적당량의 석립이 혼입된 점토를 사용하였다.						
비 고	보존처리기간 및 내용						
	기 타						



국가귀속문화재 대장

유물번호	2002-0379-0000214		유물명	저부편		수 량	1
분 류	재 질	토도류			시 대	청동기시대	
크 기 (cm)	기고(길이)	4.6		구경(폭)	.	저경(두께)	7.4
출 토	출토지(유구)	관원리 1 1호주거지					
	출토연월일	2003.2.16		선별결과		Y	
구조특징	주거지 흑갈색사질점토층에서 출토되었다. 저부 일부만 잔존해 있으며 도면 복원하였다. 색조는 외면은 암갈색, 내면과 속심은 황갈색을 띠며 연질소성이다. 저부 형태는 평저이며, 동체는 저부에서 사선으로 바라져 올라간다. 외면에는 깊게 눌린 지두흔과 저부접합흔이 관찰된다. 내면에는 지두흔과 목판긋기흔이 관찰된다. 태토는 석립과 사립이 혼입된 점토를 사용하였다.						
비 고	보존처리기간 및 내용						
	기 타						



국가귀속문화재 대장

유물번호	2002-0379-0000215		유물명	저부편		수 량	1
분 류	재 질	토도류			시 대	청동기시대	
크 기 (cm)	기고(길이)	3.7		구경(폭)	.	저경(두께)	9.8
출 토	출토지(유구)	관원리 1 1호주거지					
	출토연월일	2003.2.16		선별결과		Y	
구조특징	주거지 흑갈색사질점토층에서 출토되었다. 저부 일부만 잔존해 있으며 도면 복원하였다. 색조는 외면은 암갈색, 내면과 속심은 황갈색을 띠며 연질소성이다. 저부 형태는 평저이며, 축약되었다. 잔존하는 동체는 저부에서 사선으로 바라쳐 올라간다. 외면에는 지두흔과 저부접합흔이 관찰된다. 내면에도 지두흔이 관찰된다. 태토는 석립과 사립이 혼입된 점토를 사용하였다.						
비 고	보존처리기간 및 내용						
	기 타						



국가귀속문화재 대장

유물번호	2002-0379-0000216		유물명	저부편		수 량	1
분 류	재 질	토도류			시 대	청동기시대	
크 기 (cm)	기고(길이)	3.9		구경(폭)	.	저경(두께)	7.2
출 토	출토지(유구)	관원리 1 1호주거지					
	출토연월일	2003.2.16		선별결과		Y	
구조특징	주거지 흑갈색사질점토층에서 출토되었다. 저부 일부만 잔존해 있으며 도면 복원하였다. 색조는 외면은 암갈색, 내면과 속심은 황갈색을 띠며 연질소성이다. 저부 형태는 바닥이 살짝 들린 형태이다. 잔존하는 동체는 저부에서 사선으로 바라져 올라간다.						
비 고	보존처리기간 및 내용						
	기 타						



국가귀속문화재 대장

유물번호	2002-0379-0000217		유물명	저부편		수 량	1
분 류	재 질	토도류			시 대	청동기시대	
크 기 (cm)	기고(길이)	3.0		구경(폭)	.	저경(두께)	8.4
출 토	출토지(유구)	관원리 11호주거지					
	출토연월일	2003.2.16		선별결과		Y	
구조특징	주거지 흑갈색사질점토층에서 출토되었다. 저부 일부만 잔존해 있으며 도면 복원하였다. 색조는 모두 암갈색이며 연질소성하였다. 저부 형태는 평저이다. 내면에 지두흔이 관찰되며, 기면은 석립이 돌출될 정도로 박리가 심하게 되어있다. 태토는 석립과 사립이 혼입된 점토를 사용하였다.						
비 고	보존처리기간 및 내용						
	기 타						



국가귀속문화재 대장

유물번호	2002-0379-0000218		유물명	저부편		수 량	1
분 류	재 질	토도류			시 대	청동기시대	
크 기 (cm)	기고(길이)	3.9		구경(폭)	.	저경(두께)	0.6~0.8
출 토	출토지(유구)	관원리 1 1호주거지					
	출토연월일	2003.2.16		선별결과		Y	
구조특징	주거지 흑갈색사질점토층에서 출토되었다. 무문토기 완으로 추정되며, 구연과 저부 일부만 잔존해 있다. 색조는 외면과 속심은 황갈색, 내면은 회흑색을 띠며 연질소성이다. 저부 형태는 평저로 추정되며, 구연은 외반하는 동체에서 연결되어 있다. 구수는 둥글게 처리하였다. 외면은 석립이 드러날 정도로 매우 박리되어 있다. 내면은 지두흔이 집중되어 관찰된다. 태토는 석립과 살비이 혼입된 점토를 사용하였다.						
비 고	보존처리기간 및 내용						
	기 타						



국가귀속문화재 대장

유물번호	2002-0379-0000219		유물명	적색마연토기		수 량	1
분 류	재 질	토도류			시 대	청동기시대	
크 기 (cm)	기고(길이)	4.8		구경(폭)	.	저경(두께)	0.5~0.6
출 토	출토지(유구)	관원리 I 1호수혈					
	출토연월일	2003.2.16		선별결과		Y	
구조특징	수혈유구 남동벽에서 남서쪽으로 약 40cm 정도 떨어져서 출토되었다. 적색마연토기 구연부편으로 구연 일부만 잔존해 있다. 색조는 외면은 적색마연된 황갈색, 내면은 갈색, 속심은 연회갈색을 띠고 있다. 구연은 직립하며 구순은 결실되어 있으나 짧게 외반하는 것으로 추정된다. 외면은 마연되어 매우 매끈하다. 내 외면에서 지두흔과 중 횡방향의 물손질흔이 관찰된다. 태토는 매우 정선된 점토를 사용하였다.						
비 고	보존처리기간 및 내용						
	기 타						



국가귀속문화재 대장

유물번호	2002-0379-0000220		유물명	동체부편		수 량	1
분 류	재 질	토도류			시 대	청동기시대	
크 기 (cm)	기고(길이)	5.4		구경(폭)	.	저경(두께)	0.9
출 토	출토지(유구)	관원리 I 1호수혈					
	출토연월일	2003.2.16		선별결과		Y	
구조특징	수혈유구 남동쪽 상면에서 출토되었다. 동체 일부만 잔존해 있으며, 기형을 알 수 없다. 색조는 적갈색이며, 외면에 사선방향과 종방향의 평행문이 타날되어 있다. 내면은 박락이 심하게 이루어져 있다. 태토는 사립과 석립이 혼입된 점토를 사용하였다.						
비 고	보존처리기간 및 내용						
	기 타						



국가귀속문화재 대장

유물번호	2002-0379-0000221		유물명	저부편		수 량	1
분 류	재 질	토도류			시 대	청동기시대	
크 기 (cm)	기고(길이)	6.1		구경(폭)	.	저경(두께)	12.4
출 토	출토지(유구)	관원리 11호수혈					
	출토연월일	2003.2.16		선별결과		Y	
구조특징	수혈유구 남동쪽 상면에서 출토되었다. 저부 일부와 동체 일부가 잔존해 있으며, 도면 복원하였다. 색조는 외면과 속심은 명황갈색, 내면은 암황갈색을 띠고 있다. 저부 형태는 평저이며 동체는 저부에서 사선으로 바라져 올라간다. 동체부와 저부판 연결부분에는 점토점합흔이 관찰된다. 내외면에서 지두흔이 관찰되며, 내벽에서 점토를 보강한 흔적이 관찰된다. 태토는 다량의 석립이 혼입된 점토를 사용하였다.						
비 고	보존처리기간 및 내용						
	기 타						



국가귀속문화재 대장

유물번호	2002-0379-0000222		유물명	저부편		수 량	1
분 류	재 질	토도류			시 대	청동기시대	
크 기 (cm)	기고(길이)	7.4	구경(폭)	.	저경(두께)	8.6	
출 토	출토지(유구)	관원리 I 1호수혈					
	출토연월일	2003.2.16	선별결과			Y	
구조특징	수혈유구 남동쪽 상면에서 출토되었다. 저부 일부와 동체 일부가 잔존해 있으며, 도면 복원하였다. 색조는 모두 적갈색이다. 저부 바닥이 결실되어 정확한 형태는 알 수 없으나 평저로 추정된다. 동체는 저부에서 사선으로 바라져 올라간다. 저부굽은 축약되어 있다. 외면에는 저부 부분에 지두흔이 집중되어 관찰되며, 내면은 많이 박락되어 희미하게 지두흔이 관찰된다. 태토는 다량의 석립이 혼입된 점토를 사용하였다.						
비 고	보존처리기간 및 내용						
	기 타						



국가귀속문화재 대장

유물번호	2002-0379-0000223		유물명	저부편		수 량	1
분 류	재 질	토도류			시 대	청동기시대	
크 기 (cm)	기고(길이)	3.8		구경(폭)	.	저경(두께)	4.9
출 토	출토지(유구)	관원리 1호수혈					
	출토연월일	2003.2.16		선별결과		Y	
구조특징	수혈유구 남동쪽 상면에서 출토되었다. 저부 일부분과 동체 일부만 잔존해 있으며, 도면 복원하였다. 색조는 외면은 명황색, 내면은 회흑색, 속심은 연녹황색을 띠고 있다. 저부바닥이 결실되어 정확한 형태는 알 수 없으나 가운데가 살짝 들린 평저로 추정된다. 저부굽은 살짝 축약되어 있어 있으며, 동체는 저부에서 사선으로 바라져 올라간다. 내 외면에서 지두흔이 관찰된다. 태토는 다량의 석립이 혼입된 점토를 사용하였다.						
비 고	보존처리기간 및 내용						
	기 타						



국가귀속문화재 대장

유물번호	2002-0379-0000224		유물명	저부편		수 량	1
분 류	재 질	토도류			시 대	청동기시대	
크 기 (cm)	기고(길이)	2.4		구경(폭)	.	저경(두께)	7.8
출 토	출토지(유구)	관원리 I 1호수혈					
	출토연월일	2003.2.16		선별결과		Y	
구조특징	수혈유구 남동쪽 상면에서 출토되었다. 저부 일부만 잔존해 있으며, 도면 복원하였다. 색조는 외면은 황갈색, 내면은 명황색, 속심은 회흑색을 띠고 있다. 저부는 평저로 추정되며, 내외면에서 지두흔이 관찰된다. 단면에서 점토접합흔적이 관찰된다. 태토는 사립과 석립이 혼입된 점토를 사용하였다.						
비 고	보존처리기간 및 내용						
	기 타						



국가귀속문화재 대장

유물번호	2002-0379-0000225		유물명	저부편		수 량	1
분 류	재 질	토도류			시 대	청동기시대	
크 기 (cm)	기고(길이)	3.1		구경(폭)	.	저경(두께)	0.6~1.4
출 토	출토지(유구)	관원리 I 1호수혈					
	출토연월일	2003.2.16		선별결과		Y	
구조특징	수혈유구 남동쪽 상면에서 출토되었다. 저부 일부만 잔존해 있다. 색조는 외면과 속심은 적갈색, 내면은 암적갈색을 띠고 있다. 저부는 대부분 유실되어서 정확한 형태를 파악할 수 없다. 외면에는 지두흔이 관찰되며, 내면에서도 지두흔과 목판 굽기흔이 관찰된다. 태토는 다량의 세사립이 혼입된 점토를 사용하였다.						
비 고	보존처리기간 및 내용						
	기 타						



국가귀속문화재 대장

유물번호	2002-0379-0000226		유물명	석촉편		수 량	1
분 류	재 질	옥석유리류			시 대	청동기시대	
크 기 (cm)	기고(길이)	8.5	구경(폭)	0.5~1.4	저경(두께)	0.2~0.4	
출 토	출토지(유구)	관원리 I 1호수혈					
	출토연월일	2003.2.16	선별결과		Y		
구조특징	수혈유구 중앙에서 바닥면보다 약 10cm 정도 뜬 상태로 출토되었다. 석촉은 본래 柳葉形石鏃으로 추정되지만, 촉신 상부는 경부로 재가공하였다. 등날은 양면 모두 뚜렷이 형성되었고, 상단경부에서 하단경부까지 ‘ㄱ’자로 곧게 이어진다. 촉날은 날이 잘 세워져 있어 매우 날카롭다. 양 경부의 끝은 뾰족하게 처리하였다. 전체적으로 정연하게 마연되어 있으며, 일부 사선방향과 횡방향의 거친 마연도 확인된다. 양 경부의 측면은 횡방향으로 거칠게 마연되었다. 상단경부 단면형태는 납작한 육각형, 촉신부 단면형태는 마름모형, 하단경부 단면형태는 살짝 각진 타원형이다.						
비 고	보존처리기간 및 내용						
	기 타						



국가귀속문화재 대장

유물번호	2002-0379-0000227		유물명	저부편		수 량	1
분 류	재 질	토도류			시 대	삼한시대	
크 기 (cm)	기고(길이)	4.2		구경(폭)	.	저경(두께)	8.0
출 토	출토지(유구)	관원리 I 분구묘					
	출토연월일	2003.2.16		선별결과		Y	
구조특징	주구 퇴적토에서 출토되었다. 저부 일부와 동체 일부만 잔존해 있는 무문토기 저부편이며 도면복원하였다. 색조는 외면과 속심은 적갈색, 내면은 황갈색을 띠고 있다. 잔존해 있는 저부 형태는 평저로 판단되며, 동체는 저부에서 사선으로 바라져 올라간다. 내·외면에서 정면수법은 확인되지 않으며, 단면에서 점토접합흔이 관찰된다. 태토는 다량의 석립이 혼입된 점토를 사용하였다.						
비 고	보존처리기간 및 내용						
	기 타						



국가귀속문화재 대장

유물번호	2002-0379-0000228		유물명	직구호		수 량	1
분 류	재 질	토도류			시 대	삼국시대	
크 기 (cm)	기고(길이)	11.9		구경(폭)	17.4	저경(두께)	12.1
출 토	출토지(유구)	관원리 I 수혈식석곽묘					
	출토연월일	2003.2.16		선별결과		Y	
구조특징	묘실 서벽에서 약간 중앙에 치우쳐 직치된 상태로 출토되었다. 구연부는 동체 안쪽으로 주저앉아 있었다. 구연부와 동체 일부가 결실되었으나 거의 완형에 가까우며, 도면복원 하였다. 색조는 외면은 황갈색, 내면과 속심은 적갈색을 띠며 연질소성이다. 저부 형태는 평저이며, 동체는 저부에서 사선으로 바라져 올라가며, 동체상부에서 동최대경을 이룬다. 동체상부에서 거의 직각으로 꺾여 편평한 견부를 형성하며, 구연을 견부에서 짧게 직립한다. 구순은 끝이 얇고 둥글게 처리하였다. 견부 바로 밑으로 1조의 돌대가 돌려져 있으며, 동체에 3조의 횡침선이 돌려져 있다. 내면에는 희미한 박자흔이 관찰된다. 태토는 소량의 사립이 혼입된 정선된 점토를 사용하였다.						
비 고	보존처리기간 및 내용						
	기 타						



국가귀속문화재 대장

유물번호	2002-0379-0000229		유물명	개		수 량	1
분 류	재 질	토도류			시 대	삼국시대	
크 기 (cm)	기고(길이)	5.0		구경(폭)	20.1	저경(두께)	19.4
출 토	출토지(유구)	관원리 I 수혈식석곽묘					
	출토연월일	2003.2.16		선별결과		Y	
구조특징	묘실 동벽아래에서 반파된 상태로 출토되었다. 개신 일부와 드림부 일부가 결실되어 있으나 거의 완형에 가깝다. 색조는 모두 적갈색을 띠며, 연질소성이다. 개신부 상면 중앙에 꼭지가 달려 있었던 것으로 추정되는 흔적만 잔존해있다. 개신은 완만하게 내려오다가 거의 직각으로 꺾이면서 안쪽으로 살짝 내만하는 드림부를 형성하고 있다. 드림부 끝은 얇고 둥글게 처리하였다. 외면은 비교적 매끈하게 정면하였으며, 내면은 석립이 드러날 정도로 박리되어 있다. 개신 외면에서 희미하게 목판굽기흔이 관찰된다. 태토는 사립과 석립이 혼입된 점토를 사용하였다.						
비 고	보존처리기간 및 내용						
	기 타						



국가귀속문화재 대장

유물번호	2002-0379-0000230		유물명	개	수 량	1
분 류	재 질	토도류		시 대	삼국시대	
크 기 (cm)	기고(길이)	2.4	구경(폭)	17.5	저경(두께)	1.4
출 토	출토지(유구)	관원리 I 수혈식석곽묘				
	출토연월일	2003.2.16	선별결과		Y	
구조특징	묘실 서벽 아래 직구호 옆에서 출토되었다. 바닥에서 약 3cm 정도 뜬상태로 출토되었다. 드림부는 대부분 결실되었으며, 개신부 일부가 잔존해 있다. 일부 도면복원하였다. 전체적으로 박리되어 잔존상태가 매우 불량하며, 색조는 모두 회녹색으로 연질소성이다. 개신부는 거의 수평을 이루며, 드림부는 개신의 끝에서 직각으로 꺾여서 형성되었다. 태토는 사립과 석립이 혼입된 점토를 사용하였다.					
비 고	보존처리기간 및 내용					
	기 타					



국가귀속문화재 대장

유물번호	2002-0379-0000231		유물명	철검		수 량	1
분 류	재 질	금속류			시 대	삼국시대	
크 기 (cm)	기고(길이)	21.9		구경(폭)	3.1	저경(두께)	0.5
출 토	출토지(유구)	관원리 I 수혈식석곽묘					
	출토연월일	2003.2.16		선별결과		Y	
구조특징	묘실 서벽 아래 88번 개 위에서 출토되었다. 기단부와 검신 일부가 결실되었다. 배부는 기부에서 직선을 이어지다 선단부에서 만곡하는 형태이다. 신부는 기부에서 평행하게 이어지며 선단부에서 좁아진다. 기부쪽 단면형태는 세장방형이며, 신부의 단면형태는 살짝 볼록한 역이등변삼각형이다.						
비 고	보존처리기간 및 내용						
	기 타						



국가귀속문화재 대장

유물번호	2002-0379-0000232		유물명	철검		수 량	1
분 류	재 질	금속류			시 대	삼국시대	
크 기 (cm)	기고(길이)	11.6		구경(폭)	3.4	저경(두께)	0.4
출 토	출토지(유구)	관원리 I 수혈식석곽묘					
	출토연월일	2003.2.16		선별결과		Y	
구조특징	묘실 중앙에서 바닥면보다 약 3cm 정도 뜬상태로 출토되었다. 기단부와 검신 일부분만 잔존해 있으며, 검신 일부와 선단부는 결실되었다. 도부를 아래쪽으로 하고 기 돌출부를 전면에 오게 했을 때, 기 돌출부가 왼쪽에 오는 형식이다. 기부에서 신부는 평행하게 이어지며 배부는 직선으로 이어진다. 기부쪽 단면형태는 세장방형이며, 신부 단면형태는 역이등변삼각형이다.						
비 고	보존처리기간 및 내용						
	기 타						



국가귀속문화재 대장

유물번호	2002-0379-0000233		유물명	철재대도		수 량	1
분 류	재 질	금속류			시 대	삼국시대	
크 기 (cm)	기고(길이)	55.1		구경(폭)	.	저경(두께)	0.4~0.7
출 토	출토지(유구)	관원리 I 횡구식석곽묘					
	출토연월일	2003.2.16		선별결과		Y	
구조특징	묘실 동장벽 중앙부분에서 벽석과 나란한 상태로 출토되었다. 출토 당시 병부는 북쪽으로, 병부는 남쪽을 향하고 있었다. 병부 끝이 일부 결실되었으나, 거의 완형이다. 전체적으로 표면 부식이 심한 상태이며, 병부에는 목질흔이 관찰된다. 도신은 직선으로 곧게 뻗어있으며, 병부쪽으로 갈수록 좁아진다. 등 폭은 넓은 편이며, 병부는 뾰족하게 처리되었고, 인부쪽으로 완만한 경사를 이루고 있다. 인부를 오른쪽으로 향하게 놓았을 때 병부는 위쪽으로 살짝 휘어져 있다. 관부는 양관식으로 인부 방향으로도 턱이 쳐 있을 것으로 추정되나 철금구에 가려져 관찰되지 않는다. 철금구는 일부 결실되었으나 관부를 감싸고 있으며, 평면너비 3.0cm, 두께는 0.1cm 미만이다. 도신의 단면 형태는 이등변삼각형이며, 병부 단면형태는 모가 죽은 세장방형이다.						
비 고	보존처리기간 및 내용						
	기 타						



국가귀속문화재 대장

유물번호	2002-0379-0000234		유물명	철제대도		수 량	1
분 류	재 질	금속류			시 대	삼국시대	
크 기 (cm)	기고(길이)	43.3		구경(폭)	.	저경(두께)	0.3~0.7
출 토	출토지(유구)	관원리 I 횡구식석곽묘					
	출토연월일	2003.2.16		선별결과		Y	
구조특징	묘실 남벽에서 북쪽으로 30cm 정도 떨어진 동남벽 모서리에 가까운 바닥에서 봉부는 서쪽으로, 병부는 동벽에 거의 붙은 상태로 출토되었다. 철제대도 위로는 철검 1점과 단조철부 1점이 위치하며, 아래로 단조철부 한 점이 놓여져 있었다. 전체적으로 부식이 심한 상태이며, 봉부쪽의 인부가 약간 결실된 것을 제외하면 완형이다. 도신은 직선으로 곧게 뻗어 있으며 봉부쪽으로 갈수록 좁아진다. 등폭은 넓은 편이며, 봉부 끝은 뾰족하게 처리되었고 인부쪽으로 완만한 경사를 이루고 있다. 관부는 양관식으로 양쪽으로 턱이 완만하게 이루어져 있고 목질흔이 관찰된다. 병부는 끝으로 갈수록 좁아지는 형태이며, 병부 끝부분에는 두께 0.3cm의 리벳 하나가, 병부 윗부분에는 두께 0.2cm, 0.35cm의 리벳 2개가 박혀 있다. 철금구가 관부를 감싸고 있으나 대부분 결실되었다. 철금구의 두께는 0.1cm 미만이다. 도신의 단면형태는 이등변삼각형이며, 병부의 단면형태는 모가 죽은 세장방형이다.						
비 고	보존처리기간 및 내용						
	기 타						



국가귀속문화재 대장

유물번호	2002-0379-0000235	유물명	단조철부	수 량	1	
분 류	재 질	금속류		시 대	삼국시대	
크 기 (cm)	기고(길이)	10.2	구경(폭)	2.7~3.7	저경(두께)	0.3~0.8
출 토	출토지(유구)	관원리 I 횡구식석곽묘				
	출토연월일	2003.2.16	선별결과		Y	
구조특징	묘실의 남벽에서 30cm 정도 떨어져 놓여진 93번 철제대도의 병부쪽 신부 아래에서 출토되었다. 단접부 일부분이 약간 결실되어 있으나 거의 완형이다. 전체적인 평면형태는 종장방향으로 공부는 관부없이 이어진다. 공부는 얇게 펴서 양단을 말아 올려 만들었으며 연결되지 않는다. 단접부는 인부쪽으로 '八'자형으로 벌어진다. 인부는 직선형태이며 끝은 말각으로 되어 있다. 공부 안쪽에는 목질흔이 잔존해 있다. 신부의 단면형태는 모가 죽은 세장방향이며, 공부 단면형태는 원형이다.					
비 고	보존처리기간 및 내용					
	기 타					



국가귀속문화재 대장

유물번호	2002-0379-0000236		유물명	주조철부		수 량	1
분 류	재 질	금속류			시 대	삼국시대	
크 기 (cm)	기고(길이)	4.2	구경(폭)	5.4	저경(두께)	0.8	
출 토	출토지(유구)	관원리 I 횡구식석곽묘					
	출토연월일	2003.2.16	선별결과			Y	
구조특징	묘실의 중앙 동벽에서 12cm 정도 떨어진 바닥에서 출토되었다. 대부분 결실되고 인부와 신부 일부분만 잔존해 있다. 인부의 평면형태는 장방형으로 추정된다. 잔존하는 인부의 선단은 직선으로 양 끝은 말각되었고, 신부에는 두 개의 능선이 ‘八’자형으로 세워져 있다. 신부 단면 형태는 가로로 긴 제형이다.						
비 고	보존처리기간 및 내용						
	기 타						



국가귀속문화재 대장

유물번호	2002-0379-0000237		유물명	모형철부		수 량	1
분 류	재 질	금속류			시 대	삼국시대	
크 기 (cm)	기고(길이)	8.8		구경(폭)	2.5~2.9	저경(두께)	0.3~0.5
출 토	출토지(유구)	관원리 I 횡구식석곽묘					
	출토연월일	2003.2.16		선별결과		Y	
구조특징	묘실의 동벽에서 서쪽으로 3cm 정도 떨어진 바닥에서 원형으로 출토되었다. 출토 당시 인부는 남쪽을 향하고 있었다. 전체적인 평면형태는 주형이며, 공부는 관부가 없이 이어진다. 공부는 얇게 퍼서 양단을 말아 올려 만들었으며, 연결되지 않는다. 단접부는 인부쪽으로 '八'자형으로 벌어져 있다. 인부는 설상으로 둥글게 처리하였다. 신부의 단면형태는 세장한 타원형이며, 공부의 단면형태는 원형이다.						
비 고	보존처리기간 및 내용						
	기 타						



국가귀속문화재 대장

유물번호	2002-0379-0000238		유물명	모형철부		수 량	1
분 류	재 질	금속류			시 대	삼국시대	
크 기 (cm)	기고(길이)	8.5	구경(폭)	2.4~2.9	저경(두께)	0.3~0.5	
출 토	출토지(유구)	관원리 I 횡구식석곽묘					
	출토연월일	2003.2.16	선별결과		Y		
구조특징	묘실 중앙부의 동벽에서 서쪽으로 3cm 정도 떨어진 바닥에서 완형으로 출토되었다. 출토 당시 인부는 북쪽을 향하고 있었다. 전체적인 평면형태는 주형이며, 공부는 관부가 없이 이어진다. 공부는 얇게 펴서 양단을 말아 올려 만들었으며, 연결되지 않는다. 단점부는 인부쪽으로 '八'자형으로 벌어져 있다.						
비 고	보존처리기간 및 내용						
	기 타						



국가귀속문화재 대장

유물번호	2002-0379-0000239		유물명	모형철부		수 량	1
분 류	재 질	금속류			시 대	삼국시대	
크 기 (cm)	기고(길이)	8.7		구경(폭)	2.2~2.4	저경(두께)	0.3~0.4
출 토	출토지(유구)	관원리 I 횡구식석곽묘					
	출토연월일	2003.2.16		선별결과		Y	
구조특징	묘실 남벽에서 30cm 정도 떨어져 위치한 철제대도의 도신 위에서 완형으로 출토되었다. 출토당시 인부는 북쪽을 향하고 있었다. 전체적인 평면형태는 종장방향으로 공부와 인부는 관부가 없이 거의 직선으로 이어진다. 공부는 얇게 펴서 양단을 말아 올려 만들었으며, 연결되지 않는다. 단접부는 ‘//’자형으로 벌어져 있다. 인부는 양 끝이 말각으로 되었으며, 끝은 편평하게 처리하였다. 공부 안쪽에서 목질흔이 관찰된다. 신부의 단면형태는 세장방향이며, 공부의 단면형태는 원형이다.						
비 고	보존처리기간 및 내용						
	기 타						



국가귀속문화재 대장

유물번호	2002-0379-0000240		유물명	모형철부		수 량	1
분 류	재 질	금속류			시 대	삼국시대	
크 기 (cm)	기고(길이)	7.9		구경(폭)	2.0~2.2	저경(두께)	0.2~0.3
출 토	출토지(유구)	관원리 I 횡구식석곽묘					
	출토연월일	2003.2.16		선별결과		Y	
구조특징	묘실 중앙부의 서벽에서 10cm 정도 떨어져 위치한 단경호 옆 바닥에서 완형으로 출토되었다. 출토 당시 인부는 서벽을 향하고 있었다. 전체적인 평면형태는 종장방형으로 인부 끝이 둥글다. 공부부는 얇게 퍼서 양단을 말아 올려 만들었으며, 연결되지 않는다. 단접부는 ‘//’자형에 가까운 형태로 벌어져 있다. 공부 안쪽에서 목질흔이 관찰된다. 신부의 단면형태는 세장한 타원형이며, 공부의 단면형태는 원형이다.						
비 고	보존처리기간 및 내용						
	기 타						



국가귀속문화재 대장

유물번호	2002-0379-0000241		유물명	철검		수 량	1
분 류	재 질	금속류			시 대	삼국시대	
크 기 (cm)	기고(길이)	17.3		구경(폭)	2.0	저경(두께)	0.3
출 토	출토지(유구)	관원리 I 횡구식석곽묘					
	출토연월일	2003.2.16		선별결과		Y	
구조특징	묘실의 남벽에서 30cm 정도 떨어져 위치한 철제대도의 도신 위에서 출토되었다. 출토 당시 선단부가 북쪽을 향하고 있었다. 기단부와 배부 일부가 결실되어 있으나, 검신은 잘 남아 있다. 배부는 기부쪽에서 직선으로 이어지다 선단부에서 만곡하는 형태이다. 신부는 기부와 평행하며, 신부 중간에서 폭이 약간 좁아지고 살짝 호를 그리며 만곡한다. 인부는 폭이 좁고 날렵한 편이다. 신부의 단면형태는 역이등변삼각형이다.						
비 고	보존처리기간 및 내용						
	기 타						



국가귀속문화재 대장

유물번호	2002-0379-0000242		유물명	철검편		수 량	1
분 류	재 질	금속류			시 대	삼국시대	
크 기 (cm)	기고(길이)	17.0		구경(폭)	2.7~3.2	저경(두께)	0.2~0.3
출 토	출토지(유구)	관원리 I 횡구식석곽묘					
	출토연월일	2003.2.16		선별결과		Y	
구조특징	묘실 남쪽 동벽에서 2cm 정도 떨어진 바닥에서 출토되었다. 출토 당시 기부는 북쪽을 향하고 있었다. 선단부와 인부 일부분이 결실되었고, 기부와 신부 일부만 남아있다. 인부를 아래쪽으로 하고 기 돌출부를 전면에 오게 했을 때, 기 돌출부가 왼쪽에 오는 형식이다. 기부에서 신부는 평행하게 이어지며 검신 중간에서 인부 쪽의 폭이 좁아진다. 배부는 직선으로 곧게 이어진다. 기부의 단면 형태는 세장방형이며, 신부의 단면형태는 역이등변삼각형이다.						
비 고	보존처리기간 및 내용						
	기 타						



국가귀속문화재 대장

유물번호	2002-0379-0000243		유물명	철도자편		수 량	1
분 류	재 질	금속류			시 대	삼국시대	
크 기 (cm)	기고(길이)	6.0		구경(폭)	1.3	저경(두께)	0.3
출 토	출토지(유구)	관원리 I 횡구식석곽묘					
	출토연월일	2003.2.16		선별결과		Y	
구조특징	묘실 중앙부의 동벽에서 서쪽으로 약 12cm 정도 떨어진 바닥에서 출토되었다. 대부분 결실되고 신부 일부분만 남아있다. 배부와 인부는 직선으로 이어지고 있다. 신부의 단면형태는 역이등변삼각형이다.						
비 고	보존처리기간 및 내용						
	기 타						



국가귀속문화재 대장

유물번호	2002-0379-0000244		유물명	관정		수 량	3
분 류	재 질	금속류			시 대	삼국시대	
크 기 (cm)	기고(길이)	8.1	구경(폭)	.	저경(두께)	0.7	
출 토	출토지(유구)	관원리 I 횡혈식석실묘					
	출토연월일	2003.2.16	선별결과			Y	
구조특징	104-1 정두결실, 104-2 정두 및 정단부 결실, 104-3 정두결실						
비 고	보존처리기간 및 내용						
	기 타						





국가귀속문화재 대장

유물번호	2002-0379-0000245		유물명	발형토기		수 량	1
분 류	재 질	토도류			시 대	삼국시대	
크 기 (cm)	기고(길이)	13.3		구경(폭)	30.3	저경(두께)	17.2
출 토	출토지(유구)	관원리 I 소형석곽묘					
	출토연월일	2003.2.16		선별결과		Y	
구조특징	부석시설의 사이에서 파쇄된 상태로 발견되었으며, 구연부편은 부석의 동쪽에서, 동체부편과 저부편 등은 다른 토기편들보다 약 2cm 정도 뜯 상태로 출토되었다. 유물 복원 결과 대부분 결실되었으나 구연부와 동체부 및 저부 일부가 잔존해 있으며, 도면 복원하였다. 색조는 내·외면과 속심 모두 회색을 띠며, 소성은 연질소성으로 태토가 손에 묻어날 정도로 무르다. 저부 형태는 바닥이 살짝 들린 형태이다. 동체는 저부에서 바라져 오르다 동체상부에서 동최대경을 이루면서 간략한 견부를 형성하며 짧은 경부와 외반하는 구연을 형성하고 있다. 구순은 둥글게 처리되었고, 구순 안쪽은 얇게 눌러 성형하였다. 외면은 무문양이며 경부와 동체 일부에서 물손질흔이 관찰된다. 내면에는 지두흔과 박자흔이 관찰되며, 내저면에서 시계방향의 물레흔이 정연하게 관찰된다. 태토는 소량의 석립이 혼입된 정성된 점토를 사용하였다.						
비 고	보존처리기간 및 내용						
	기 타						



국가귀속문화재 대장

유물번호	2002-0379-0000246		유물명	파수부호		수 량	1
분 류	재 질	토도류			시 대	삼국시대	
크 기 (cm)	기고(길이)	33.7		구경(폭)	19.2	저경(두께)	18.5
출 토	출토지(유구)	관원리 I 소형석곽묘					
	출토연월일	2003.2.16		선별결과		Y	
구조특징	묘광 바닥과 부석시설 위에서 파쇄된 상태로 출토되었다. 대부분 결실되고 구연부와 대상파수부편, 저부 일부가 잔존해 있으며, 기형 복원은 되지 않아 추정 도면 복원하였다. 표면은 대부분 박리되었다. 색조는 외면은 회백색, 내면과 속심은 회백색을 띠며 연질소성이다. 저부는 평저이며, 잔존하는 동체 중위에서 동최대경을 이루며 파수가 부착되어 있고, 완만한 견부를 형성하고 있다. 짧은 견부를 형성하며 구연은 외반한다. 구순은 둥글게 처리되었으며 회전에 의한 약한 홈이 둘러져 있다. 견부에서 동체까지 약간 사선의 평행문이 종방향으로 타날되어 있다. 파수가 부착된 동체 중위에는 1조의 횡침선이 돌아간다. 외면에는 타날판흔이 관찰되며, 내면에는 박자흔과 지두흔, 물손질흔이 관찰된다. 파수는 대상으로 가로띠의 너비 약 9.0cm, 폭은 2.8cm, 두께는 0.6cm 정도이다. 태토는 다량의 사립이 혼입된 점토를 사용하였다.						
비 고	보존처리기간 및 내용						
	기 타						





국가귀속문화재 대장

유물번호	2002-0379-0000247		유물명	분청자기편		수 량	1
분 류	재 질	토도류			시 대	조선시대	
크 기 (cm)	기고(길이)	4.2		구경(폭)	11.8	저경(두께)	4.3
출 토	출토지(유구)	관원리 I 1호수혈					
	출토연월일	2003.2.16		선별결과		Y	
구조특징	수혈유구 동쪽 바닥에서 출토되었다. 동체와 구연일부가 결실되어 있으며, 도면 복원하였다. 유색은 회록색을 띠며, 저부는 약 0.9cm의 굽을 가지고 있다. 동체는 저부에서 사선으로 완만히 바라진다. 구연은 외반하며 구순의 끝은 둥글게 처리하였다. 굽바닥을 제외한 전면에 유약이 시유되었다. 내저면에는 다섯 개의 모래받침흔이 있다. 굽바닥에도 다섯 개의 모래받침흔이 관찰된다. 태토는 소량의 사립이 혼입된 점토를 사용하였다.						
비 고	보존처리기간 및 내용						
	기 타						



국가귀속문화재 대장

유물번호	2002-0379-0000248		유물명	구연부편		수 량	1
분 류	재 질	토도류			시 대	조선시대	
크 기 (cm)	기고(길이)	4.0		구경(폭)	29.2	저경(두께)	0.3~0.4
출 토	출토지(유구)	관원리 I 1호수혈					
	출토연월일	2003.2.16		선별결과		Y	
구조특징	수혈유구 북쪽 바닥에서 출토되었다. 구연부 일부만 잔존해 있으며, 도면 복원하였다. 시유되지 않은 초벌의 옹기 구연부로 추정된다. 색조는 내·외면은 연회갈색, 속심은 연갈색을 띠고 있다. 구연은 크게 꺾여 외반하여 밖에서 안으로 둥글게 말려있다. 구순은 끝이 둥글게 처리되었고 구연의 상면은 정면으로 홈이 돌아간다. 태토는 매우 정선된 점토를 사용하였다.						
비 고	보존처리기간 및 내용						
	기 타						



국가귀속문화재 대장

유물번호	2002-0379-0000249		유물명	대각편		수 량	1
분 류	재 질	토도류			시 대	조선시대	
크 기 (cm)	기고(길이)	7.0		구경(폭)	28.6	저경(두께)	0.4~0.7
출 토	출토지(유구)	관원리 I 1호수혈					
	출토연월일	2003.2.16		선별결과		Y	
구조특징	수혈유구 북쪽 바닥에서 출토되었다. 기대의 대각 일부분만 잔존해 있으며, 도면 복원하였다. 색조는 내·외면은 흑색, 속심은 밝은 황갈색을 띠며 연질소성이다. 수부 형태는 알 수 없으며, 대각은 활짝 펼쳐진 치마폭처럼 내려온다. 대각단의 끝은 뭉툭하고 둥글게 처리되었으며, 살짝 잘록해진다. 내·외면에는 선명한 물레흔이 관찰되며, 조정도구를 사용한 굵기흔도 관찰된다. 외면에는 검은색의 유기물이 얇게 덮여 있다. 태토는 매우 정선된 점토를 사용하였다.						
비 고	보존처리기간 및 내용						
	기 타						



국가귀속문화재 대장

유물번호	2002-0379-0000250		유물명	저부편		수 량	1
분 류	재 질	토도류			시 대	조선시대	
크 기 (cm)	기고(길이)	3.6		구경(폭)	.	저경(두께)	6.3
출 토	출토지(유구)	관원리 I 2호구상유구					
	출토연월일	2003.2.16		선별결과		Y	
구조특징	2호 구상유구 퇴적토에서 출토되었다. 저부와 동체 일부가 잔존해 있으며 도면 복원하였다. 색조는 모두 적갈색이며 연질소성이다. 표면은 전체적으로 박리되어 석립과 사립이 확인된다. 저부 형태는 평저이며, 높이 1.1cm 갈아의 굽을 형성하며 축약되어 있다. 동체는 저부에서 사선으로 바라져 올라간다. 내·외면에서 목판글기흔이 관찰된다. 태토는 석립과 사립이 혼입된 점토를 사용하였다.						
비 고	보존처리기간 및 내용						
	기 타						



국가귀속문화재 대장

유물번호	2002-0379-0000251		유물명	석검편		수 량	1
분 류	재 질	옥석유리류			시 대	청동기시대	
크 기 (cm)	기고(길이)	5.8		구경(폭)	2.1~2.9	저경(두께)	0.7~0.8
출 토	출토지(유구)	지표수습					
	출토연월일	2003.2.16		선별결과		Y	
구조특징	지표에서 수습하였다. 석검편으로 봉구 끝이 약간 결실되어 있으나 거의 완형이며, 재가공품이다. 경부는 짧게 형성되었으나 신부와 구분은 명확하지 않다. 등날은 약하게 형성되었고 신부의 양 날은 약간 경사져 있다. 표면은 전체적으로 매끈한 편이며 일부 횡방향의 거친 마연이 관찰된다. 봉부 끝과 경부에서 재가공 흔적이 관찰된다. 평면형태는 장방형, 신부 단면형태는 렌즈형이며, 경부 단면형태는 모가 죽은 장방형이다. 경부의 저변형태는 타원형에 가깝다.						
비 고	보존처리기간 및 내용						
	기 타						



국가귀속문화재 대장

유물번호	2002-0379-0000252		유물명	호형토기구연부편		수 량	1
분 류	재 질	토도류			시 대	청동기시대	
크 기 (cm)	기고(길이)	4.5		구경(폭)	16.0	저경(두께)	0.7~0.8
출 토	출토지(유구)	관원리Ⅱ-가 1호주거지					
	출토연월일	2003.3.12		선별결과		Y	
구조특징	주거지 바닥면에서 약 20cm 정도 뜯 상태로 출토되었다. 후대 주거지 상부 교란에 의해서 유입된 것으로 판단된다. 원삼국시대 토기편으로 구연 일부만 잔존해 있으며, 도면 복원 하였다. 외면은 적갈색을 띠며, 내면은 표면이 박리되어 황갈색, 속심은 명적갈색이다. 태토는 소량의 굵은 석립과 다량의 세석립이 혼입된 점토를 사용하였다. 구연은 외반하며, 구순은 둥글게 처리하였다. 외면에 지두흔과 중·횡방향의 물손질흔적이 관찰된다.						
비 고	보존처리기간 및 내용		부가정보				
	기 타						



국가귀속문화재 대장

유물번호	2002-0379-0000253		유물명	구연부편		수 량	1
분 류	재 질	토도류			시 대	청동기시대	
크 기 (cm)	기고(길이)	6.6		구경(폭)	7.7	저경(두께)	0.4~0.6
출 토	출토지(유구)	관원리Ⅱ-가 1호주거지					
	출토연월일	2003.3.12		선별결과		Y	
구조특징	주거지 바닥면에서 약 20cm 정도 뜬 상태로 출토되었다. 구연 일부만 잔존해 있으며, 도면 복원 하였다. 내외면은 암회색을 띠며, 속심은 흑색이다. 태토는 소량의 사립이 혼입된 점토를 사용하였다. 구연은 경부에서 완만하게 외반한다.						
비 고	보존처리기간 및 내용						
	기 타						



국가귀속문화재 대장

유물번호	2002-0379-0000254		유물명	구연부편		수 량	1
분 류	재 질	토도류			시 대	청동기시대	
크 기 (cm)	기고(길이)	3.3		구경(폭)	14.0	저경(두께)	0.3~0.4
출 토	출토지(유구)	관원리Ⅱ-가 1호주거지					
	출토연월일	2003.3.12		선별결과		Y	
구조특징	주거지 동벽 후대 교란구덩이에서 출토되었다. 구연 일부만 잔존해 있으며, 도면 복원 하였다. 내·외면, 속심모두 회백색이며, 경질소성이다. 태토는 다량의 석립이 혼입되어 있는 점토를 사용하였다. 구연은 직립하나 구순이 약간 외반하였다. 구순은 끝이 각이진 형태로 편평하게 처리하였음, 구연 내측은 약간의 턱과 함께 홈이 형성되어 있다. 내외면 전면에서 회전물손질흔이 관찰된다.						
비 고	보존처리기간 및 내용						
	기 타						

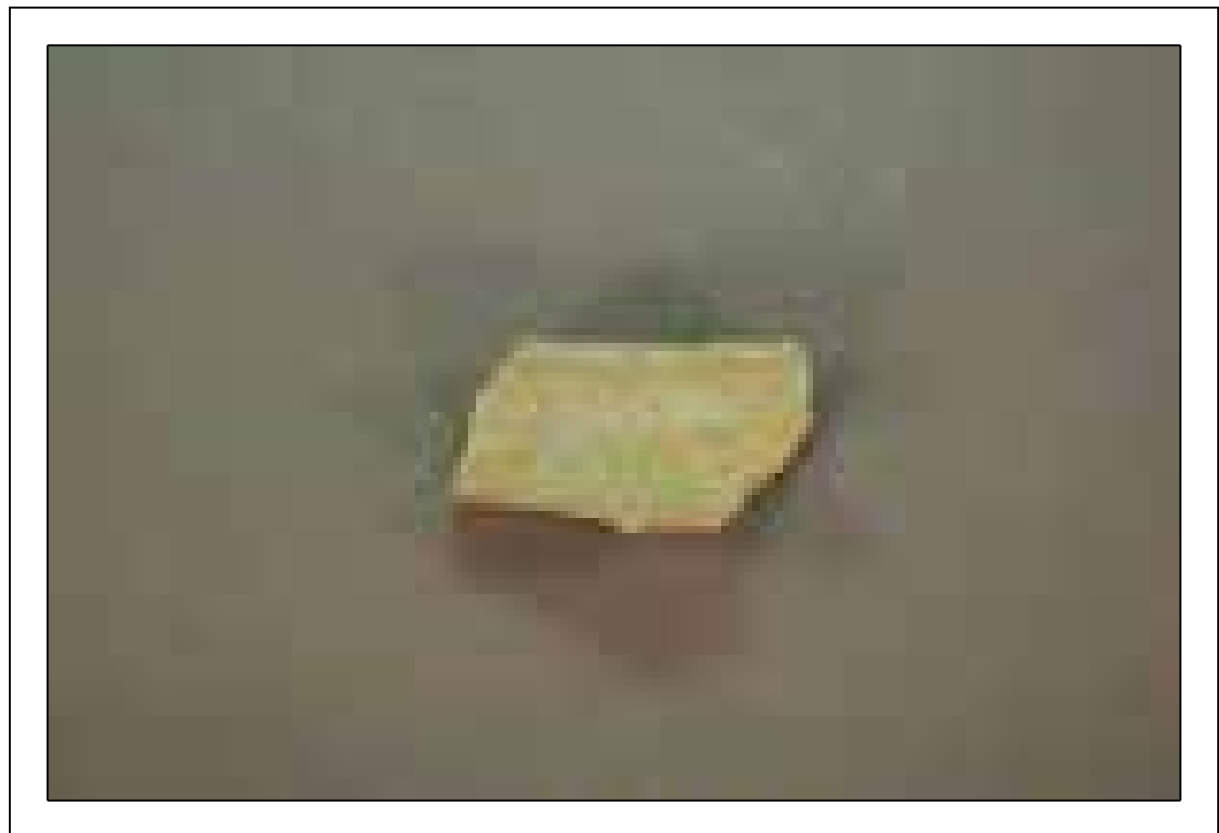

국가귀속문화재 대장

유물번호	2002-0379-0000255		유물명	저부편		수 량	1
분 류	재 질	토도류			시 대	청동기시대	
크 기 (cm)	기고(길이)	2.4		구경(폭)	.	저경(두께)	7.2
출 토	출토지(유구)	관원리Ⅱ-가 1호주거지					
	출토연월일	2003.3.12		선별결과		Y	
구조특징	주거지 바닥면에서 약 10cm 정도 뜯 상태로 출토되었다. 저부 일부만 잔존해 있으며, 도면 복원 하였다. 외면은 황갈색, 내면은 연한 회갈색, 속심은 회흑색이다. 내외면은 박리가 심하게 되었다. 태토는 석립이 다량 혼입되었다. 저부는 가운데가 살짝 들린 형태이다.						
비 고	보존처리기간 및 내용						
	기 타						



국가귀속문화재 대장

유물번호	2002-0379-0000256		유물명	석촉편		수 량	1
분 류	재 질	옥석유리류			시 대	청동기시대	
크 기 (cm)	기고(길이)	5.7		구경(폭)	1.8	저경(두께)	0.5~0.6
출 토	출토지(유구)	관원리Ⅱ-가 1호주거지					
	출토연월일	2003.3.12		선별결과		Y	
구조특징	주거지 중앙 바닥면에서 약 5cm정도 뜯 상태로 출토되었다. 재질은 점판암제로 판단되며 색조는 회청색이다. 석촉은 경부가 결실되어 있으며, 마연은 미세하게 관찰된다. 등날은 양면 모두 세워져 있으나 무딘편이다. 촉신부 단면형태는 마름모형이다.						
비 고	보존처리기간 및 내용						
	기 타						



국가귀속문화재 대장

유물번호	2002-0379-0000257		유물명	석도편		수 량	1
분 류	재 질	옥석유리류			시 대	청동기시대	
크 기 (cm)	기고(길이)	2.9		구경(폭)	2.6	저경(두께)	0.6
출 토	출토지(유구)	관원리Ⅱ-가 1호주거지					
	출토연월일	2003.3.12		선별결과		Y	
구조특징	주거지 내부 타원형수혈 퇴적토에서 출토되었다. 대부분 유실되고 일부만 잔존해 있다. 재질은 점판암제로 판단되며, 색조는 암청색이다. 잔존 평면형태는 제형이며, 단면형태는 렌즈형이다. 양면에서 마연흔이 관찰되며, 선단에는 양방향의 찰절흔이 관찰된다.						
비 고	보존처리기간 및 내용						
	기 타						



국가귀속문화재 대장

유물번호	2002-0379-0000258		유물명	지석	수 량	1
분 류	재 질	옥석유리류		시 대	청동기시대	
크 기 (cm)	기고(길이)	11.8	구경(폭)	6.4	저경(두께)	1.1~1.8
출 토	출토지(유구)	관원리Ⅱ-가 1호주거지				
	출토연월일	2003.3.12	선별결과		Y	
구조특징	주거지 중앙 바닥면에서 약 20cm 정도 뜯 상태로 출토되었다. 색조는 회백색으로 양면에서 마연흔이 관찰되며, 한쪽을 집중적으로 사용한 것으로 판단된다. 평면형태는 타원형에 가까우며, 단면형태는 장방형을 하고 있다.					
비 고	보존처리기간 및 내용					
	기 타					



국가귀속문화재 대장

유물번호	2002-0379-0000259		유물명	지석		수 량	1
분 류	재 질	옥석유리류			시 대	청동기시대	
크 기 (cm)	기고(길이)	7.5	구경(폭)	6.0	저경(두께)	1.8~2.9	
출 토	출토지(유구)	관원리Ⅱ-가 1호주거지					
	출토연월일	2003.3.12	선별결과		Y		
구조특징	주거지 동벽 바닥면에서 약 10cm 정도 뜯 상태로 출토되었다. 재질은 사암제이며, 색조는 회갈색이다. 한쪽면에서 마연흔이 관찰된다. 중앙부분에 종방향의 회색 석질이 띠모양으로 지나간다. 평면형태와 단면형태는 장방형에 가깝다.						
비 고	보존처리기간 및 내용						
	기 타						



국가귀속문화재 대장

유물번호	2002-0379-0000260		유물명	용도미상석기		수 량	1
분 류	재 질	옥석유리류			시 대	청동기시대	
크 기 (cm)	기고(길이)	8.1		구경(폭)	2.7	저경(두께)	0.6~0.9
출 토	출토지(유구)	관원리Ⅱ-가 1호주거지					
	출토연월일	2003.3.12		선별결과		Y	
구조특징	주거지 북벽 아래에서 출토되었다. 재질은 사암제이며, 색조는 녹청색이다. 평면형태는 세장한 타원형이며, 단면형태는 납작한 타원형이다.						
비 고	보존처리기간 및 내용						
	기 타						



국가귀속문화재 대장

유물번호	2002-0379-0000261		유물명	적색마연호		수 량	1
분 류	재 질	토도류			시 대	청동기시대	
크 기 (cm)	기고(길이)	27.5		구경(폭)	14.9	저경(두께)	11.1
출 토	출토지(유구)	관원리Ⅱ-가 1호수혈					
	출토연월일	2003.3.12		선별결과		Y	
구조특징	수혈 중앙 바닥에서 약 10cm 정도 뜬 상태로 출토되었다. 구연과 동체편, 저부편을 이용하여 완형으로 도면 복원하였다. 구연의 내외면과 동체 외면 일부, 저부 외면 일부에서 적색마연이 관찰되며, 표면 박락이 심하게 되어 있다. 내·외면과 속심은 모두 암갈색이다. 태토는 굵은 석립과 다량의 석립, 세석립이 혼입된 점토를 사용하였다. 외면은 동체부에서 종방향의 목판정면흔이 관찰되며, 저부굽에서는 지두흔이 확인된다. 내면은 지두흔과 횡방향의 목판정면흔이 확인된다. 구연은 직립하지만 구순 끝에서 살짝 외반하며, 구순은 끝이 각이지고 편평하게 처리하였다. 동체는 중위에서 동최대직경을 형성하며, 완만한 곡선을 이룬다. 저부는 평저로 축약되어 있으며, 동체는 저부에서 사선으로 바라진다.						
비 고	보존처리기간 및 내용						
	기 타						



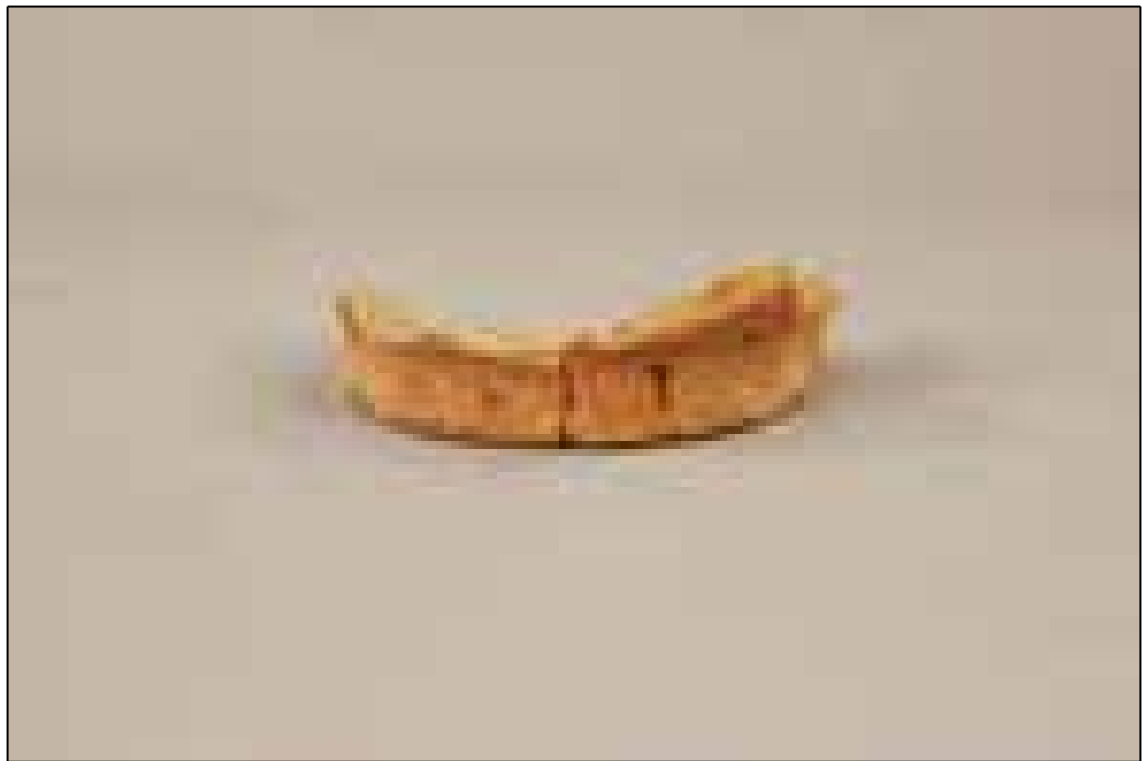

국가귀속문화재 대장

유물번호	2002-0379-0000262		유물명	구연부편		수 량	1
분 류	재 질	토도류			시 대	청동기시대	
크 기 (cm)	기고(길이)	3.9		구경(폭)	.	저경(두께)	0.5~0.6
출 토	출토지(유구)	관원리Ⅱ-가 1호수혈					
	출토연월일	2003.3.12		선별결과		Y	
구조특징	수혈 중앙 바닥에서 약 10cm 정도 뜬 상태로 출토되었다. 구연만 잔존해 있다. 외면은 갈색, 내면은 밝은 갈색, 속심은 암갈색이다. 태토는 소량의 세사립이 혼입된 점토를 이용하였다. 내외면에서 치두흔이 확인된다. 구연은 살짝 내만하는 직립구연이며, 구순은 끝이 각지고 편평하게 처리하였다.						
비 고	보존처리기간 및 내용						
	기 타						



국가귀속문화재 대장

유물번호	2002-0379-0000263		유물명	저부편		수 량	1
분 류	재 질	토도류			시 대	청동기시대	
크 기 (cm)	기고(길이)	7.1		구경(폭)	.	저경(두께)	10.0
출 토	출토지(유구)	관원리Ⅱ-가 1호수혈					
	출토연월일	2003.3.12		선별결과		Y	
구조특징	수혈 중앙 바닥에서 약 10cm 정도 뜯 상태로 출토되었다. 내·외면은 암갈색이며, 내면은 밝은 갈색이다. 태토는 석립과 세석립이 혼입된 점토를 이용하였다. 내·외면에서 지두흔이 관찰되며, 일부 내면에서 목판긋기흔도 확인된다. 저부는 평저이며, 일부는 박락되어 있다.						
비 고	보존처리기간 및 내용						
	기 타						



국가귀속문화재 대장

유물번호	2002-0379-0000264		유물명	저부편		수 량	1
분 류	재 질	토도류			시 대	청동기시대	
크 기 (cm)	기고(길이)	4.4		구경(폭)	.	저경(두께)	10.1
출 토	출토지(유구)	관원리Ⅱ-가 1호수혈					
	출토연월일	2003.3.12		선별결과		Y	
구조특징	수혈 중앙 바닥에서 약 5cm 정도 뜯 상태로 출토되었다. 외면은 암갈색, 속심과 내면은 황갈색이다. 태토는 석립과 소량의 굵은 석립이 혼인된 점토를 사용하였다. 외면에서 지두흔, 목판 굽기흔이 내면에서는 지두흔이 관찰된다. 저부만 잔존해 있으며, 저부 형태는 가운데가 살짝 들린 평저로 약간 축약되었다. 저부 평면은 고르지 않으며, 울퉁불퉁하게 정면하였다.						
비 고	보존처리기간 및 내용						
	기 타						



국가귀속문화재 대장

유물번호	2002-0379-0000265		유물명	저부편		수 량	1
분 류	재 질	토도류			시 대	청동기시대	
크 기 (cm)	기고(길이)	4.4		구경(폭)	.	저경(두께)	9.1
출 토	출토지(유구)	관원리Ⅱ-가 1호수혈					
	출토연월일	2003.3.12		선별결과		Y	
구조특징	수혈 중앙 바닥에서 약 10cm 정도 뜬 상태로 출토되었다. 외면은 황갈색, 내면과 속심은 밝은 황갈색을 띠고 있다. 태토는 석립이 다량 혼입된 점토를 사용하였다. 외면에서 지두흔과 목판정면흔이 내면에서 지두흔이 관찰된다. 저부만 잔존하며, 가운데가 살짝 들린 평저로 축약되어 있다.						
비 고	보존처리기간 및 내용						
	기 타						

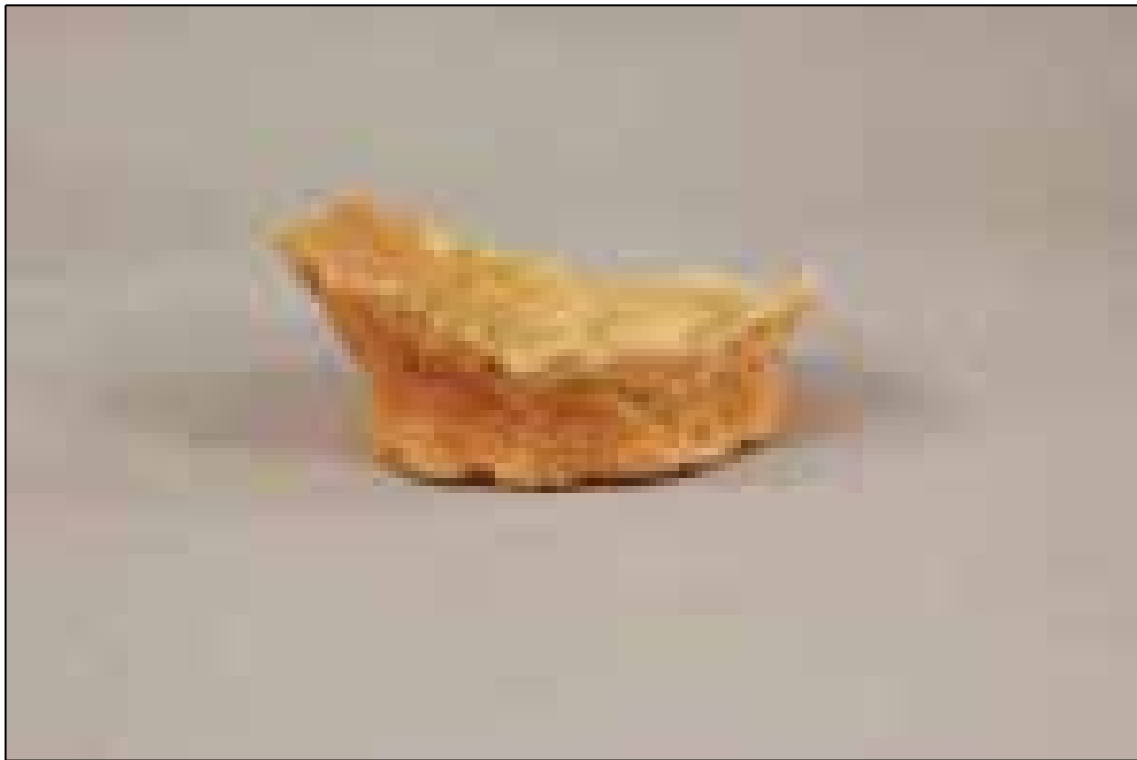

국가귀속문화재 대장

유물번호	2002-0379-0000266		유물명	저부편		수 량	1
분 류	재 질	토도류			시 대	청동기시대	
크 기 (cm)	기고(길이)	4.1		구경(폭)	.	저경(두께)	9.9
출 토	출토지(유구)	관원리Ⅱ-가 1호수혈					
	출토연월일	2003.3.12		선별결과		Y	
구조특징	수혈 중앙 바닥에서 약 10cm 정도 뜯 상태로 출토되었다. 외면은 암갈색, 속심과 내면은 갈색이다. 태토는 세사립과 석립이 혼입된 점토를 사용하였다. 외면에서 목판정면흔과 내면에서 목판굽기흔이 관찰된다. 저부만 잔존해 있으며, 평면형태는 타원형으로 가운데가 들린 평저이다.						
비 고	보존처리기간 및 내용						
	기 타						



국가귀속문화재 대장

유물번호	2002-0379-0000267		유물명	저부편		수 량	1
분 류	재 질	토도류			시 대	청동기시대	
크 기 (cm)	기고(길이)	3.0		구경(폭)	.	저경(두께)	8.5
출 토	출토지(유구)	관원리Ⅱ-가 1호수혈					
	출토연월일	2003.3.12		선별결과		Y	
구조특징	수혈 중앙 바닥에서 약 10cm 정도 뜯 상태로 출토되었다. 색조는 암갈색이며, 태토는 소량의 굵은 석립과 다량의 석립이 혼입된 점토를 사용하였다. 외면은 횡방향의 목판굽기, 점토 밀림흔이 확인되며, 내면은 지두흔과 종방향의 목판굽기흔이 관찰된다. 저부만 잔존하며, 가운데가 들린 평저이다.						
비 고	보존처리기간 및 내용						
	기 타						



국가귀속문화재 대장

유물번호	2002-0379-0000268		유물명	저부편		수 량	1
분 류	재 질	토도류			시 대	청동기시대	
크 기 (cm)	기고(길이)	2.9		구경(폭)	.	저경(두께)	8.1
출 토	출토지(유구)	관원리Ⅱ-가 1호수혈					
	출토연월일	2003.3.12		선별결과		Y	
구조특징	수혈 중앙 바닥에서 약 10cm 정도 뜯 상태로 출토되었다. 색조는 황갈색이며, 태토는 굵은 석립과 다량의 사립이 혼입된 점토를 사용하였다. 기면은 박락되어 있다. 저부만 잔존해 있으며, 가운데가 살짝 들린 평저이다.						
비 고	보존처리기간 및 내용						
	기 타						



국가귀속문화재 대장

유물번호	2002-0379-0000269		유물명	저부편		수 량	1
분 류	재 질	토도류			시 대	청동기시대	
크 기 (cm)	기고(길이)	3.6		구경(폭)	.	저경(두께)	7.9
출 토	출토지(유구)	관원리Ⅱ-가 1호수혈					
	출토연월일	2003.3.12		선별결과		Y	
구조특징	수혈 중앙 바닥에서 약 10cm 정도 뜯 상태로 출토되었다. 색조는 황갈색이며, 태토는 소량의 굵은 석립과 다량의 석립이 혼입된 점토를 사용하였다. 외면은 박락이 심하게 되어 있으며, 내면은 지 두흔이 관찰된다. 저부만 잔존하며, 평저이다.						
비 고	보존처리기간 및 내용						
	기 타						



국가귀속문화재 대장

유물번호	2002-0379-0000270		유물명	저부편		수 량	1
분 류	재 질	토도류			시 대	청동기시대	
크 기 (cm)	기고(길이)	4.2		구경(폭)	.	저경(두께)	10.6
출 토	출토지(유구)	관원리Ⅱ-가 1호수혈					
	출토연월일	2003.3.12		선별결과		Y	
구조특징	수혈 중앙 바닥에서 약 10cm 정도 뜯 상태로 출토되었다. 외면과 속심은 황백색이며, 내면은 흑회색이다. 태토는 소량의 굵은 석립과 다량의 세석립이 혼입된 점토를 사용하였다. 외면은 지두흔과 횡방향의 목판긋기흔이 관찰되며, 내면은 종방향의 목판긋기흔과 지두흔이 관찰된다. 저부 일부가 결실되어 도면복원 하였으며, 저부는 가운데가 들린 평저이다.						
비 고	보존처리기간 및 내용						
	기 타						



국가귀속문화재 대장

유물번호	2002-0379-0000271		유물명	저부편		수 량	1
분 류	재 질	토도류			시 대	청동기시대	
크 기 (cm)	기고(길이)	3.5		구경(폭)	.	저경(두께)	9.8
출 토	출토지(유구)	관원리Ⅱ-가 1호수혈					
	출토연월일	2003.3.12		선별결과		Y	
구조특징	수혈 중앙 바닥에서 약 10cm 정도 뜯 상태로 출토되었다. 외면과 속심은 암갈색이며, 내면은 적갈색이다. 태토는 소량의 굵은 석립과 세석립이 혼입된 점토를 사용하였다. 외면에 종방향의 목판 굽기흔이 관찰되며, 내면에서는 사선방향의 조밀한 목판정면흔이 관찰된다. 저부 일부만 잔존해 있으며 도면 복원하였다. 저부 가운데는 살짝 들린 평저이다.						
비 고	보존처리기간 및 내용						
	기 타						



국가귀속문화재 대장

유물번호	2002-0379-0000272		유물명	저부편		수 량	1
분 류	재 질	토도류			시 대	청동기시대	
크 기 (cm)	기고(길이)	2.2		구경(폭)	.	저경(두께)	6.4
출 토	출토지(유구)	관원리Ⅱ-가 1호수혈					
	출토연월일	2003.3.12		선별결과		Y	
구조특징	수혈 중앙 바닥에서 약 10cm 정도 뜯 상태로 출토되었다. 색조는 황갈색이며, 태토는 소량의 굵은 석립과 다량의 세석립이 혼입된 점토를 사용하였다. 내·외면에서 지두흔이 관찰된다. 저부는 평저이며, 대부분 도면 복원 하였다.						
비 고	보존처리기간 및 내용						
	기 타						



국가귀속문화재 대장

유물번호	2002-0379-0000273		유물명	저부편		수 량	1
분 류	재 질	토도류			시 대	청동기시대	
크 기 (cm)	기고(길이)	4.4		구경(폭)	.	저경(두께)	15.6
출 토	출토지(유구)	관원리Ⅱ-가 1호수혈					
	출토연월일	2003.3.12		선별결과		Y	
구조특징	수혈 중앙 바닥에서 출토되었다. 외면은 흑반이 관찰되며, 내면과 속심은 흑갈색이다. 태토는 사립과 다량의 석립이 혼입된 점토를 사용하였다. 외면에서 지두흔이 관찰되었다. 저부 바닥은 결실되었으나 평저형태이며, 동체는 사선으로 바라져 있다. 도면 복원 하였다.						
비 고	보존처리기간 및 내용						
	기 타						



국가귀속문화재 대장

유물번호	2002-0379-0000274		유물명	저부편		수 량	1
분 류	재 질	토도류			시 대	청동기시대	
크 기 (cm)	기고(길이)	2.0		구경(폭)	.	저경(두께)	1.0
출 토	출토지(유구)	관원리Ⅱ-가 1호수혈					
	출토연월일	2003.3.12		선별결과		Y	
구조특징	수혈 중앙 바닥에서 출토되었다. 외면과 속심은 암갈색, 내면은 회갈색이다. 태토는 소량의 석립과 다량의 세석립, 사립이 혼입된 점토를 사용하였다. 저부는 평저이다.						
비 고	보존처리기간 및 내용						
	기 타						



국가귀속문화재 대장

유물번호	2002-0379-0000275		유물명	지석		수 량	1
분 류	재 질	옥석유리류			시 대	청동기시대	
크 기 (cm)	기고(길이)	10.4	구경(폭)	8.4	저경(두께)	1.2~1.7	
출 토	출토지(유구)	관원리Ⅱ-가 1호수혈					
	출토연월일	2003.3.12	선별결과			Y	
구조특징	사암제의 지석으로 은회갈색을 띤다. 평면형태는 제형에 가깝고 단면형태는 장방형에 가깝다. 상면에 마연흔이 관찰되는데, 세로방향으로 패인 1조의 홈은 도구가공의 흔적으로 추정된다.						
비 고	보존처리기간 및 내용						
	기 타						



국가귀속문화재 대장

유물번호	2002-0379-0000276		유물명	석기		수 량	1
분 류	재 질	옥석유리류			시 대	청동기시대	
크 기 (cm)	기고(길이)	5.5	구경(폭)	4.8	저경(두께)	3.4	
출 토	출토지(유구)	관원리Ⅱ-가 1호수혈					
	출토연월일	2003.3.12	선별결과			Y	
구조특징	석영질의 퇴적암으로 미색을 띤다. 갈돌이나 석추의 파손품으로 추정된다. 잔존하는 평면형태는 반타원형이며, 단면형태는 타원형이다. 사용흔은 정확히 관찰되지 않는다.						
비 고	보존처리기간 및 내용						
	기 타						



국가귀속문화재 대장

유물번호	2002-0379-0000277		유물명	저부편		수 량	1
분 류	재 질	토도류			시 대	청동기시대	
크 기 (cm)	기고(길이)	3.9		구경(폭)	.	저경(두께)	7.4
출 토	출토지(유구)	관원리 II-가 2호수혈					
	출토연월일	2003.3.12		선별결과		Y	
구조특징	수혈 바닥면에서 약 10cm 정도 뜯 상태로 출토되었다. 저부와 동체 일부만 잔존해 있다. 색조는 적갈색이며, 태토는 다량의 사립이 혼입된 점토를 이용하였다. 외면 저부굽에서 지두흔이 관찰된다. 저부는 평저이며, 가운데가 약간 틀려있다.						
비 고	보존처리기간 및 내용						
	기 타						



국가귀속문화재 대장

유물번호	2002-0379-0000278		유물명	저부편		수 량	1
분 류	재 질	토도류			시 대	청동기시대	
크 기 (cm)	기고(길이)	3.4		구경(폭)	7.4	저경(두께)	0.6~0.9
출 토	출토지(유구)	관원리 II-가 2호수혈					
	출토연월일	2003.3.12		선별결과		Y	
구조특징	수혈 바닥면에서 약 5cm 정도 뜯 상태로 출토되었다. 저부와 동체 일부가 잔존해 있으며, 도면복원 하였다. 외면은 회갈색이며, 내면과 속심은 암갈색이다. 태토는 소량의 사립과 다량의 세석립이 혼입된 점토를 이용하였다. 내외면에서 목판긋기 흔적이 관찰된다. 저부는 가운데가 살짝 들린 평저이다.						
비 고	보존처리기간 및 내용						
	기 타						



국가귀속문화재 대장

유물번호	2002-0379-0000279		유물명	저부편		수 량	1
분 류	재 질	토도류			시 대	청동기시대	
크 기 (cm)	기고(길이)	2.4		구경(폭)	.	저경(두께)	11.6
출 토	출토지(유구)	관원리 II-가 2호수혈					
	출토연월일	2003.3.12		선별결과		Y	
구조특징	수혈 바닥면에서 약 5cm 정도 뜯 상태로 출토되었다. 저부 일부만 잔존해 있으며, 도면 복원 하였다. 내·외면은 황갈색이며, 속심은 연회색이다. 태토는 붉은 석립이 혼입된 점토를 이용하였다. 외면에서 흑반과 지두흔이 관찰되며, 내면은 대부분 박락되었다. 저부는 평저이다.						
비 고	보존처리기간 및 내용						
	기 타						



국가귀속문화재 대장

유물번호	2002-0379-0000280		유물명	석부편		수 량	1
분 류	재 질	옥석유리류			시 대	청동기시대	
크 기 (cm)	기고(길이)	3.8		구경(폭)	5.9	저경(두께)	4.2
출 토	출토지(유구)	관원리 II-가 2호수혈					
	출토연월일	2003.3.12		선별결과		Y	
구조특징	수혈 바닥면에서 약 5cm 정도 뜯 상태로 출토되었다. 기부 일부만 잔존해 있으며, 합인석부로 추정된다. 색조는 회색이며, 단면형태는 타원형이다.						
비 고	보존처리기간 및 내용						
	기 타						



국가귀속문화재 대장

유물번호	2002-0379-0000281		유물명	흑도장경호		수 량	1
분 류	재 질	토도류			시 대	초기철기시대	
크 기 (cm)	기고(길이)	14.5		구경(폭)	.	저경(두께)	6.3
출 토	출토지(유구)	관원리 II-가 매납유구					
	출토연월일	2003.3.12		선별결과		Y	
구조특징	매납유구에서 옆으로 놓여진 상태로 출토되었다. 동체 일부가 결실되어 있으나 거의 완형에 가깝다. 내·외면은 암갈색과 흑갈색을 띠며, 표면은 흑갈색으로 전면을 마연하였다. 태토는 사립과 굵은 석립이 혼입된 점토를 사용하였다. 색으로 일부 마연되어 있다. 태토는 사립과 굵은 석립이 혼입된 점토를 사용하였다.						
비 고	보존처리기간 및 내용						
	기 타						



국가귀속문화재 대장

유물번호	2002-0379-0000282		유물명	동모	수 량	1
분 류	재 질	금속류		시 대	초기철기시대	
크 기 (cm)	기고(길이)	13.2	구경(폭)	2.5~2.9	저경(두께)	0.3
출 토	출토지(유구)	관원리 II-가 매납유구				
	출토연월일	2003.3.12	선별결과		Y	
구조특징	완형이다. 봉부는 뾰족하며, 봉부에서 공부쪽으로 갈수록 점차 넓어지는 형태이다. 중앙에 새겨진 능각은 봉부 끝에서 관부까지 새겨져있다. 모신에서 가장 튀어나온 관부는 공부보다 넓으며, 각이 없이 완만하게 만들어졌다. 공부의 측면에는 못구멍 1개 뚫려있으며, 구멍으로 걸었던 끈이 일부 부착되어 있다.					
비 고	보존처리기간 및 내용					
	기 타					

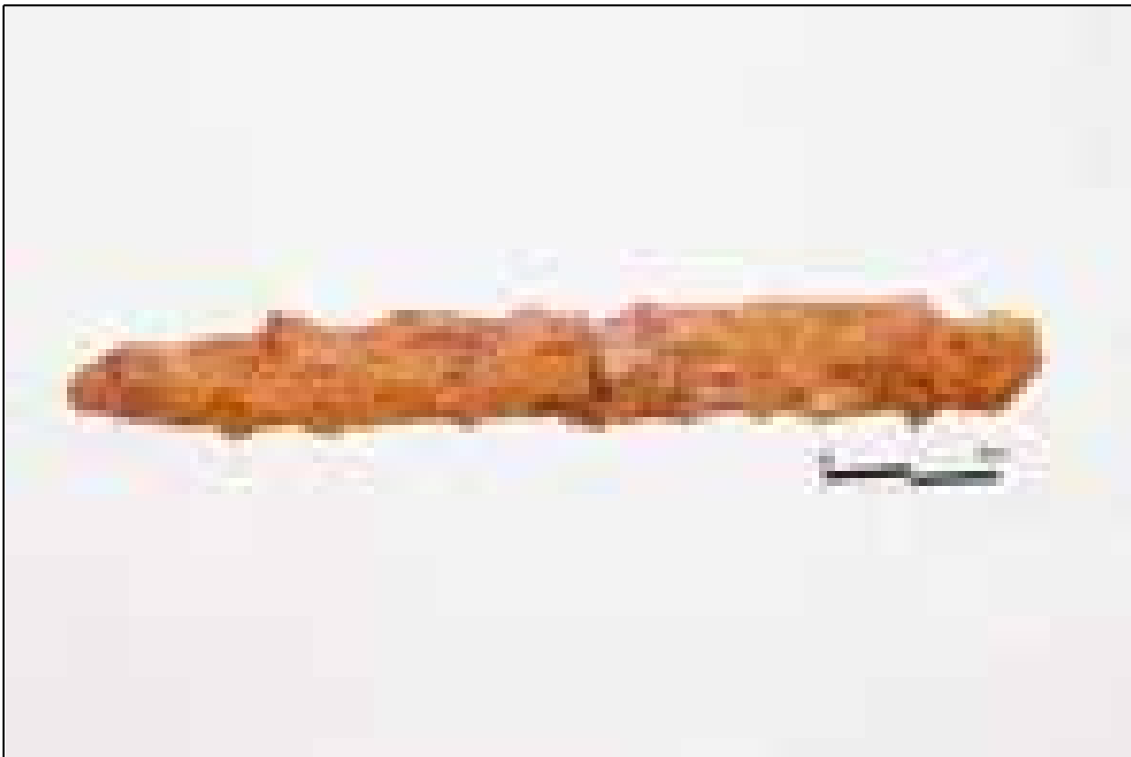

국가귀속문화재 대장

유물번호	2002-0379-0000283		유물명	철검		수 량	1
분 류	재 질	금속류			시 대	초기철기시대	
크 기 (cm)	기고(길이)	27.5		구경(폭)	1.8~2.7	저경(두께)	.
출 토	출토지(유구)	관원리 II-가 매납유구					
	출토연월일	2003.3.12		선별결과		Y	
구조특징	완형이다. 선단부 끝부분은 휘어져있다. 신부의 앞 뒷면으로 희미하게 능이 확인되며, 인부는 뾰족한 편이다. 신부 단면은 능형, 병부단면은 장방형이다. 외면으로 부식되어 녹이 많이 부착되어 있다.						
비 고	보존처리기간 및 내용						
	기 타						



국가귀속문화재 대장

유물번호	2002-0379-0000284		유물명	발형토기		수 량	1
분 류	재 질	토도류			시 대	삼국시대	
크 기 (cm)	기고(길이)	15.5		구경(폭)	30.0	저경(두께)	19.0
출 토	출토지(유구)	관원리 II-가 1호주거지					
	출토연월일	2003.3.12		선별결과		Y	
구조특징	1/3정도 잔존하고 있으며, 도상복원하였다. 내외면은 황갈색을 띤다. 연질소성이다. 저부는 평저이며, 동체는 곡선을 이루며 벌어져 올라가다 동상위에서 최대경을 이룬다. 구연은 살짝 내만하는 동체에서 사선으로 꺾여 벌어지며, 구순은 편평하게 처리하였다. 외면은 문양으로 일부 그을음이 확인되며, 저부에는 적갈색의 피엠흔이 관찰된다. 내면은 부분적으로 박자흔이 확인된다. 태토는 석립과 사립이 다량 혼입된 점토를 사용하였다.						
비 고	보존처리기간 및 내용						
	기 타						



국가귀속문화재 대장

유물번호	2002-0379-0000285		유물명	동체부편		수 량	1
분 류	재 질	토도류			시 대	삼국시대	
크 기 (cm)	기고(길이)	16.6		구경(폭)	.	저경(두께)	0.5~0.6
출 토	출토지(유구)	관원리 II-가 1호주거지					
	출토연월일	2003.3.12		선별결과		Y	
구조특징	동체와 경부 일부만 잔존하고 있으며, 잔존상태로 보아 장란형토기편으로 추정된다. 내외면은 적갈색을 띠며, 연질소성이다. 외면에는 사격자문이 타날되었으며, 박자흔이 확인된다. 내면에는 부분적으로 물손질흔이 확인된다. 태토는 석립과 사립이 다량 혼입된 점토를 사용하였다.						
비 고	보존처리기간 및 내용						
	기 타						



국가귀속문화재 대장

유물번호	2002-0379-0000286		유물명	저부편		수 량	1
분 류	재 질	토도류			시 대	삼국시대	
크 기 (cm)	기고(길이)	3.2		구경(폭)	13.7	저경(두께)	0.6~0.7
출 토	출토지(유구)	관원리 II-가 1호주거지					
	출토연월일	2003.3.12		선별결과		Y	
구조특징	저부만 잔존하고 있다. 외면은 황갈색, 내면은 회흑색, 속심은 황갈색을 띠며, 연질소성이다. 저부는 편평하며, 동체는 수직에 가깝게 올라간다. 외면에는 그을음이 확인되며, 바닥 중앙에는 물레 축흔이 중복되어 나타난다. 태토는 석립과 사립이 다량 혼입된 점토를 사용하였다.						
비 고	보존처리기간 및 내용						
	기 타						



국가귀속문화재 대장

유물번호	2002-0379-0000287		유물명	지석		수 량	1
분 류	재 질	옥석유리류			시 대	삼국시대	
크 기 (cm)	기고(길이)	37.0		구경(폭)	14.5	저경(두께)	7.0
출 토	출토지(유구)	관원리 II-가 1호주거지					
	출토연월일	2003.3.12		선별결과		Y	
구조특징	사암제로 입자가 거친편이다. 색조는 백회색에 가깝다. 각 면이 반듯하게 이어지는 것으로 보아 전체적으로 가공하여 형태를 만들었던 것으로 보인다. 평면형태는 장방형에 가깝고 단면형태는 장방형이다. 넓고 편평한 부분이 주 사용면으로 다른 면에 비해 매끄럽게 마연되어 있다.						
비 고	보존처리기간 및 내용						
	기 타						



국가귀속문화재 대장

유물번호	2002-0379-0000288		유물명	지석		수 량	1
분 류	재 질	옥석유리류			시 대	삼국시대	
크 기 (cm)	기고(길이)	17.7		구경(폭)	14.5	저경(두께)	6.0
출 토	출토지(유구)	관원리 II-가 1호주거지					
	출토연월일	2003.3.12		선별결과		Y	
구조특징	주거지 모서리 바닥에서 출토되었다. 사암제로 입자가 고운편이다. 색조는 회백색에 가깝다. 평면 형태는 부정형, 단면형태는 한쪽 끝이 뾰족하게 좁아든다. 넓적한 부분이 주 사용면으로 판단되며, 한쪽 면은 전체적으로 갈려 매끄럽게 형성되어 있다. 반대 면은 날카롭게 여러 방향의 홈이 형성되어 있다. 각 면에 따라 사용용도가 달랐던 것으로 보인다.						
비 고	보존처리기간 및 내용						
	기 타						



국가귀속문화재 대장

유물번호	2002-0379-0000289		유물명	지석		수 량	1
분 류	재 질	옥석유리류			시 대	삼국시대	
크 기 (cm)	기고(길이)	15.0	구경(폭)	13.5	저경(두께)	4.5	
출 토	출토지(유구)	관원리 II-가 1호주거지					
	출토연월일	2003.3.12	선별결과		Y		
구조특징	사암제로 입자가 거친편이다. 색조는 백회색에 가깝다. 평면형태는 부정형, 단면형태는 장방형을 띤다. 넓은 면 중 일부가 마연되었으며, 옆면 일부가 매끄럽게 마연되어 있다.						
비 고	보존처리기간 및 내용						
	기 타						



국가귀속문화재 대장

유물번호	2002-0379-0000290		유물명	발형토기		수 량	1
분 류	재 질	토도류			시 대	삼국시대	
크 기 (cm)	기고(길이)	7.5		구경(폭)	16.5	저경(두께)	11.0
출 토	출토지(유구)	관원리 II-가 2호주거지					
	출토연월일	2003.3.12		선별결과		Y	
구조특징	구연일부가 결실되었으나 완형에 가깝다. 색조는 내외면 회갈색을 띤다. 연질소성이다. 저부는 편평하며, 동체는 사선으로 벌어져 올라가다 동중위에서 꺾여 수직에 가깝게 올라간다. 구연은 동상위에서 살짝 꺾여 외반하며, 구순은 뾰족하게 처리하였다. 무문양이며, 저부측에 점토를 덧대 동체와 접합한 흔적이 확인된다. 저부 바닥에는 방형의 물레촉흔이 나타난다.						
비 고	보존처리기간 및 내용						
	기 타						



국가귀속문화재 대장

유물번호	2002-0379-0000291		유물명	심발형토기		수 량	1
분 류	재 질	토도류			시 대	삼국시대	
크 기 (cm)	기고(길이)	11.1		구경(폭)	12.0	저경(두께)	7.4
출 토	출토지(유구)	관원리 II-가 2호주거지					
	출토연월일	2003.3.12		선별결과		Y	
구조특징	구연과 동체일부가 결실되고 2/3정도 잔존한다. 도상복원하였다. 색조는 내외면 적갈색, 속심은 황갈색을 띤다. 저부는 편평하며, 동체는 살짝 벌어져 올라가다 동상위에서 최대경을 이룬다. 구연은 살짝 내만하는 동체에서 사선으로 꺾여 올라가며 구수는 둥글게 처리하였다. 전체적으로 박락이 이루어진 상태이며, 외면에는 격자타날이 희미하게 확인된다. 부분적으로 흑반과 그을음이 복합적으로 나타나며, 내면에는 적갈색의 피열흔과 탄착흔이 관찰된다. 태토는 세석립과 세사립이 다량 혼입된 점토를 사용하였다.						
비 고	보존처리기간 및 내용						
	기 타						



국가귀속문화재 대장

유물번호	2002-0379-0000292		유물명	심발형토기		수 량	1
분 류	재 질	토도류			시 대	삼국시대	
크 기 (cm)	기고(길이)	11.2		구경(폭)	7.8	저경(두께)	0.4~0.8
출 토	출토지(유구)	관원리 II-가 2호주거지					
	출토연월일	2003.3.12		선별결과		Y	
구조특징	1/2정도 잔존하며, 도상복원하였다. 색조는 내외면 적갈색, 속심은 흑회색이다. 저부는 편평하며, 동체는 살짝 벌어져 올라가다 동중위에서 수직에 가깝게 올라간다. 구연은 결실되었다. 외면에는 사격자문이 타날되어 있으며, 내면에는 지두흔이 확인된다. 태토는 세석립과 세사립이 다량 혼입된 점토를 사용하였다.						
비 고	보존처리기간 및 내용						
	기 타						



국가귀속문화재 대장

유물번호	2002-0379-0000293		유물명	장란형토기		수 량	1
분 류	재 질	토도류			시 대	삼국시대	
크 기 (cm)	기고(길이)	19.6		구경(폭)	.	저경(두께)	21.2
출 토	출토지(유구)	관원리 II-가 2호주거지					
	출토연월일	2003.3.12		선별결과		Y	
구조특징	장란형토기로 구연과 동체일부가 잔존하고 있다. 색조는 외면은 적갈색, 내면은 회흑색, 속심 황갈색을 띤다. 연질소성이다. 동체는 곡선을 이루며 올라가다 동상위에서 동최대경을 이룬후 살짝 내만한다. 구연은 내만하는 동상위에서 수평에 가깝게 꺾여 외반한다. 구순에는 얇은 흙이 돌아간다. 외면에는 평행선문이 구연까지 타날되었으며, 횡선이 불규칙적으로 내면에는 돌아간다. 부분적으로 유기물이 탄착된 흔적이 확인된다. 내면에는 사선방향과 종방향으로 뺨뺨하게 물손질흔이 확인된다. 태토는 석립과 사립이 혼입된 점토를 사용하였다.						
비 고	보존처리기간 및 내용						
	기 타						



국가귀속문화재 대장

유물번호	2002-0379-0000294		유물명	장란형토기		수 량	1
분 류	재 질	토도류			시 대	삼국시대	
크 기 (cm)	기고(길이)	21.1		구경(폭)	23.7	저경(두께)	0.6
출 토	출토지(유구)	관원리 II-가 2호주거지					
	출토연월일	2003.3.12		선별결과		Y	
구조특징	구연과 동체일부만 잔존하고 있다. 도상복원하였다. 색조는 내외면 적갈색이며, 연질소성이다. 동체는 곡선을 이루며 올라가다 구연은 수평에 가깝게 꺾여 형성되어 있다. 구순에는 얇은 흙이 들어간다. 외면에는 승문이 타날되어 있으며, 구연부와 동상위에는 사선방향, 동중위에는 수직방향으로 타날되어 있다. 부분적으로 유기물 타착흔이 확인된다. 내면에는 종방향의 물손질흔이 확인된다. 태토는 석립과 사립이 혼입된 점토를 사용하였다.						
비 고	보존처리기간 및 내용						
	기 타						



국가귀속문화재 대장

유물번호	2002-0379-0000295		유물명	구연부편		수 량	1
분 류	재 질	토도류			시 대	삼국시대	
크 기 (cm)	기고(길이)	7.8		구경(폭)	.	저경(두께)	0.4
출 토	출토지(유구)	관원리 II-가 2호주거지					
	출토연월일	2003.3.12		선별결과		Y	
구조특징	구연부편 일부만 잔존한다. 색조는 내외면 회갈색을 띠며, 연질소성이다. 구연은 동체에서 수평에 가깝게 꺾여 형성되며, 구순은 살짝 홈을 형성하고 있다. 외면에는 사격자문이 타날되어 있으며, 구연부측은 물손질을 이용해 지웠다. 태토는 세석립과 세사립이 소량 혼입된 점토를 사용하였다.						
비 고	보존처리기간 및 내용						
	기 타						



국가귀속문화재 대장

유물번호	2002-0379-0000296		유물명	구연부편		수 량	1
분 류	재 질	토도류			시 대	삼국시대	
크 기 (cm)	기고(길이)	11.5		구경(폭)	.	저경(두께)	0.7
출 토	출토지(유구)	관원리 II-가 2호주거지					
	출토연월일	2003.3.12		선별결과		Y	
구조특징	구연부편 일부만 잔존한다. 색조는 내외면 적갈색을 띠며, 연질소성이다. 구연은 동체에서 살짝 돌출된 형태를 띠며, 구순은 편평하게 처리하였다. 외면에는 정격자문이 타날되어 있다. 태토는 세석립과 세사립이 혼입된 점토를 사용하였다.						
비 고	보존처리기간 및 내용						
	기 타						



국가귀속문화재 대장

유물번호	2002-0379-0000297		유물명	동체부편		수 량	1
분 류	재 질	토도류			시 대	삼국시대	
크 기 (cm)	기고(길이)	24.0		구경(폭)	.	저경(두께)	0.4~0.6
출 토	출토지(유구)	관원리 II-가 2호주거지					
	출토연월일	2003.3.12		선별결과		Y	
구조특징	동체부편 일부만 잔존한다. 색조는 내외면 적갈색을 띠며, 연질소성이다. 외면은 박락되었으며, 문양은 원래 없었던 것으로 판단된다. 내면에는 물손질흔과 지두흔이 확인된다. 태토는 세석립과 세사립이 혼입된 점토를 사용하였다.						
비 고	보존처리기간 및 내용						
	기 타						



국가귀속문화재 대장

유물번호	2002-0379-0000298		유물명	저부편		수 량	1
분 류	재 질	토도류			시 대	삼국시대	
크 기 (cm)	기고(길이)	10.9		구경(폭)	.	저경(두께)	12.7
출 토	출토지(유구)	관원리 II-가 2호주거지					
	출토연월일	2003.3.12		선별결과		Y	
구조특징	저부와 저부측 동체만 잔존하며, 바닥은 대부분 유실되었다. 색조는 내외면 적갈색을 띠며, 연질 소성이다. 저부는 평저로 추정되며, 동체는 사선으로 벌어져 올라간다. 외면은 격자문이 사선방향으로 타날되어 있으나 희미하게 관찰된다. 바닥에는 그을음이 확인된다. 내면에는 지두흔과 부분적으로 박자흔이 확인된다. 태토는 석립과 사립이 다량 혼입된 점토를 사용하였다.						
비 고	보존처리기간 및 내용						
	기 타						



국가귀속문화재 대장

유물번호	2002-0379-0000299		유물명	발형토기		수 량	1
분 류	재 질	토도류			시 대	삼국시대	
크 기 (cm)	기고(길이)	8.4		구경(폭)	10.7	저경(두께)	9.7
출 토	출토지(유구)	관원리 II-가 2호주거지					
	출토연월일	2003.3.12		선별결과		Y	
구조특징	구연일부가 결실되었으며, 2/3정도 잔존한다. 도상복원하였다. 색조는 내외면 적갈색을 띠며, 연질소성이다. 저부는 평저이며, 동체는 수직으로 올라가다 마무리되며, 구순은 둥글게 처리하였다. 전체적인 형태가 발형보다는 원통형에 가깝다. 문양은 확인되지 않으며, 외면에는 부분적으로 적갈색의 피열흔이 확인되고 바닥에는 전체적으로 흑반이 관찰된다. 태토는 세석립과 세사립이 다량 혼입된 점토를 사용하였다.						
비 고	보존처리기간 및 내용						
	기 타						



국가귀속문화재 대장

유물번호	2002-0379-0000300		유물명	토관	수 량	1
분 류	재 질	토도류		시 대	삼국시대	
크 기 (cm)	기고(길이)	27.6	구경(폭)	13.0	저경(두께)	0.5~0.8
출 토	출토지(유구)	관원리 II-가 2호주거지				
	출토연월일	2003.3.12	선별결과		Y	
구조특징	토관으로 전체길이는 알 수 없으나 절반정도 잔존하는 것으로 판단된다. 색조는 내외면 적갈색을 띠며, 연질소성이다. 전체적인 형태는 원통형으로 끝부분은 살짝 좁아들어 마무리된다. 외면에는 격자문이 교차 타날되었으며, 부분적으로 흑반이 관찰된다. 내면은 종방향의 물손질흔이 확인된다. 태토는 석립과 사립이 혼입된 점토를 사용하였다.					
비 고	보존처리기간 및 내용					
	기 타					



국가귀속문화재 대장

유물번호	2002-0379-0000301		유물명	호형토기		수 량	1
분 류	재 질	토도류			시 대	삼국시대	
크 기 (cm)	기고(길이)	18.6		구경(폭)	13.2	저경(두께)	0.6~1.0
출 토	출토지(유구)	관원리 II-가 2호주거지					
	출토연월일	2003.3.12		선별결과		Y	
구조특징	구연과 동체일부만 잔존하고 있으며, 도상복원하였다. 색조는 내외면 회청색, 속심은 암자색을 띤다. 경질소성이다. 저부는 원저로 추정되며, 동체는 곡선을 이루며 올라가다 동중위에서 최대경을 형성한 후 급격하게 내만한다. 구연은 동체에서 꺾여 수직에 가깝게 올라가며 구순은 편평하게 처리하였다. 무문양이며, 전체적으로 회전물손질흔이 확인된다. 내면에는 동하위에는 여러방향의 물손질흔이 동중위, 동상위에는 회전물손질흔이 확인된다. 태토는 세석립과 세사립이 다량 혼입된 점토를 사용하였다.						
비 고	보존처리기간 및 내용						
	기 타						



국가귀속문화재 대장

유물번호	2002-0379-0000302		유물명	장동호		수 량	1
분 류	재 질	토도류			시 대	삼국시대	
크 기 (cm)	기고(길이)	27.0		구경(폭)	28.6	저경(두께)	0.4~0.6
출 토	출토지(유구)	관원리 II-가 3호주거지					
	출토연월일	2003.3.12		선별결과		Y	
구조특징	구연부측과 저부측이 따로 잔존하고 있으나 접합되지는 않는다. 색조는 내외면 황갈색을 띠며, 연질소성이다. 원저이며, 동체는 완만하게 벌어져 올라간다. 동상위에서 최대경을 형성하는 것으로 추정된다. 구연은 내만하는 동체에서 꺾여 사선으로 외반하며, 구순은 둥글게 처리하였다. 전체적으로 박락이 심하게 이루어졌다. 외면에는 격자문이 타날되었으나 박락되어 희미하게 확인된다. 저부에는 전체적으로 그을음이 나타난다. 태토는 굵은 석립과 사립이 다량 혼입된 점토를 사용하였다.						
비 고	보존처리기간 및 내용						
	기 타						





국가귀속문화재 대장

유물번호	2002-0379-0000303		유물명	장란형토기		수 량	1
분 류	재 질	토도류			시 대	삼국시대	
크 기 (cm)	기고(길이)	40.5		구경(폭)	.	저경(두께)	0.4~0.6
출 토	출토지(유구)	관원리 II-가 3호주거지					
	출토연월일	2003.3.12		선별결과		Y	
구조특징	2/3정도 잔존하며, 구연은 결실되었다. 색조는 내외면 적갈색을 띠며, 연질소성이다. 저부는 첨저이고 동체는 살짝 벌어져 올라가다 동상위에서 최대경을 이룬 후 내만한다. 외면에는 0.3~0.4cm 정도 크기의 격자문이 타날되었다. 저부와 동체 일부에는 그늘음이 확인된다. 내면은 박락이 심하다. 태토는 붉은 석립과 사립이 다량 혼입된 점토를 사용하였다.						
비 고	보존처리기간 및 내용						
	기 타						



국가귀속문화재 대장

유물번호	2002-0379-0000304		유물명	장란형토기		수 량	1
분 류	재 질	토도류			시 대	삼국시대	
크 기 (cm)	기고(길이)	36.0		구경(폭)	.	저경(두께)	0.4~0.6
출 토	출토지(유구)	관원리 II-가 3호주거지					
	출토연월일	2003.3.12		선별결과		Y	
구조특징	2/3정도 잔존하며, 구연부측은 결실되었다. 색조는 내외면 적갈색을 띠며, 연질소성이다. 저부는 침저이며, 동체는 살짝 벌어져 올라간다. 외면에는 격자문이 여러 방향으로 타날되었으며, 다수의 지두흔과 박자흔이 관찰된다. 저부에는 흑반이 확인된다. 내면의 저부측에도 다수의 지두흔이 확인된다. 태토는 석립과 사립이 다량 혼입된 점토를 사용하였다.						
비 고	보존처리기간 및 내용						
	기 타						



국가귀속문화재 대장

유물번호	2002-0379-0000305		유물명	장란형토기		수 량	1
분 류	재 질	토도류			시 대	삼국시대	
크 기 (cm)	기고(길이)	37.0		구경(폭)	.	저경(두께)	0.4~0.8
출 토	출토지(유구)	관원리 II-가 3호주거지					
	출토연월일	2003.3.12		선별결과		Y	
구조특징	2/3정도 잔존하며, 구연부측은 결실되었다. 170번 장란형토기와 매우 유사하다. 색조는 내외면 적갈색을 띠며, 연질소성이다. 저부는 첩저이며, 동체는 살짝 벌어져 올라간다. 외면에는 격자문이 여러 방향으로 타날되었으며, 다수의 지두흔과 박자흔이 관찰된다. 저부에는 흑반이 확인된다. 내면의 저부측에도 다수의 지두흔이 확인된다. 태토는 석립과 사립이 다량 혼입된 점토를 사용하였다.						
비 고	보존처리기간 및 내용						
	기 타						



국가귀속문화재 대장

유물번호	2002-0379-0000306		유물명	구연부편		수 량	1
분 류	재 질	토도류			시 대	삼국시대	
크 기 (cm)	기고(길이)	11.5		구경(폭)	.	저경(두께)	0.4~0.8
출 토	출토지(유구)	관원리 II-가 3호주거지					
	출토연월일	2003.3.12		선별결과		Y	
구조특징	잔편으로 확인되었다. 색조는 황갈색을 띠며, 연질소성이다. 구연은 수평에 가깝게 외반하며, 외면에는 격자문이 타날되어 있다. 태토는 석립과 사립이 혼입된 점토를 사용하였다.						
비 고	보존처리기간 및 내용						
	기 타						



국가귀속문화재 대장

유물번호	2002-0379-0000307		유물명	동체부편		수 량	1
분 류	재 질	토도류			시 대	삼국시대	
크 기 (cm)	기고(길이)	25.5		구경(폭)	.	저경(두께)	0.5~0.7
출 토	출토지(유구)	관원리 II-가 3호주거지					
	출토연월일	2003.3.12		선별결과		Y	
구조특징	구연과 동체일부만 잔존하고 있으며, 도상복원하였다. 잔존상태로 보아 장란형토기로 판단된다. 색조는 내외면 적갈색을 띠고 연질소성이다. 동체는 곡선을 이루며 올라가다 동중위에서 최대경을 이룬 후 서서히 내만한다. 구연은 동상위에서 사선으로 꺾여 외반하고 구순은 뿔족하게 처리하였다. 외면은 격자문이 타날되었다. 내외면 전체적으로 박자흔과 지두흔이 다수 확인된다. 태토는 석립과 사립이 다량 혼입된 점토를 사용하였다.						
비 고	보존처리기간 및 내용						
	기 타						



국가귀속문화재 대장

유물번호	2002-0379-0000308		유물명	동체부편		수 량	1
분 류	재 질	토도류			시 대	삼국시대	
크 기 (cm)	기고(길이)	21.0		구경(폭)	.	저경(두께)	0.4~0.5
출 토	출토지(유구)	관원리 II-가 3호주거지					
	출토연월일	2003.3.12		선별결과		Y	
구조특징	동체일부만 잔존하고 있으며, 도상복원하였다. 잔존상태로 보아 장란형토기로 판단된다. 색조는 내외면 적갈색을 띠며, 연질소성이다. 동체는 곡선을 이루고 있다. 외면에는 격자문이 타날되었으나 박락되어 희미하게 관찰된다. 부분적으로 흑반이 관찰된다. 내면에는 지두흔과 물손질흔이 확인된다. 태토는 석립과 사립이 다량 혼입된 점토를 사용하였다.						
비 고	보존처리기간 및 내용						
	기 타						



국가귀속문화재 대장

유물번호	2002-0379-0000309		유물명	동체부편		수 량	1
분 류	재 질	토도류			시 대	삼국시대	
크 기 (cm)	기고(길이)	10.5	구경(폭)	.	저경(두께)	0.4	
출 토	출토지(유구)	관원리 II-가 3호주거지					
	출토연월일	2003.3.12	선별결과			Y	
구조특징	동체일부만 잔존하고 있다. 색조는 내외면 황갈색을 띠며, 연질소성이다. 외면에는 격자문이 타날되어 있으나 박락되어 희미하게 관찰된다. 태토는 석립과 사립이 다량 혼입된 점토를 사용하였다.						
비 고	보존처리기간 및 내용						
	기 타						



국가귀속문화재 대장

유물번호	2002-0379-0000310		유물명	동체부편		수 량	1
분 류	재 질	토도류			시 대	삼국시대	
크 기 (cm)	기고(길이)	17.4		구경(폭)	.	저경(두께)	0.6
출 토	출토지(유구)	관원리 II-가 3호주거지					
	출토연월일	2003.3.12		선별결과		Y	
구조특징	동체일부만 잔존하고 있다. 색조는 내외면 적갈색을 띠며, 연질소성이다. 외면에는 평행선문이 타 날되어 있으며, 일정한 간격을 두고 횡선이 돌아간다. 태토는 석립과 사립이 혼입된 점토를 사용 하였다.						
비 고	보존처리기간 및 내용						
	기 타						



국가귀속문화재 대장

유물번호	2002-0379-0000311		유물명	동체부편		수 량	1
분 류	재 질	토도류			시 대	삼국시대	
크 기 (cm)	기고(길이)	13.5	구경(폭)	.	저경(두께)	0.4	
출 토	출토지(유구)	관원리 II-가 3호주거지					
	출토연월일	2003.3.12	선별결과			Y	
구조특징	동체일부만 잔존하고 있다. 색조는 내외면 적갈색을 띠며, 연질소성이다. 외면에는 격자문이 타날 되었으나 박락으로 인해 희미하게 관찰된다. 태토는 석립과 사립이 혼입된 점토를 사용하였다.						
비 고	보존처리기간 및 내용						
	기 타						



국가귀속문화재 대장

유물번호	2002-0379-0000312		유물명	저부편		수 량	1
분 류	재 질	토도류			시 대	삼국시대	
크 기 (cm)	기고(길이)	14.5		구경(폭)	.	저경(두께)	0.5~0.7
출 토	출토지(유구)	관원리 II-가 3호주거지					
	출토연월일	2003.3.12		선별결과		Y	
구조특징	주거지 내 부뚜막에 얹어져 박힌 채로 출토되었으며, 지각으로 판단된다. 저부만 잔존하고 있으며, 잔존상태로 보아 장란형토기의 저부로 보인다. 색조는 내외면은 황갈색을 띠고 연질소성이다. 전체적으로 박락이 심하게 이루어졌다. 저부는 첨저이고 동체는 벌어져 올라간다. 외면에 문양은 확인되지 않으며, 저부 한쪽부분에는 그을음이 확인된다. 그 주변으로 적갈색의 피열흔과 흑반이 관찰된다. 내면에는 다수의 지두흔이 관찰된다. 태토는 석립과 사립이 다량 혼입된 점토를 사용하였다.						
비 고	보존처리기간 및 내용						
	기 타						

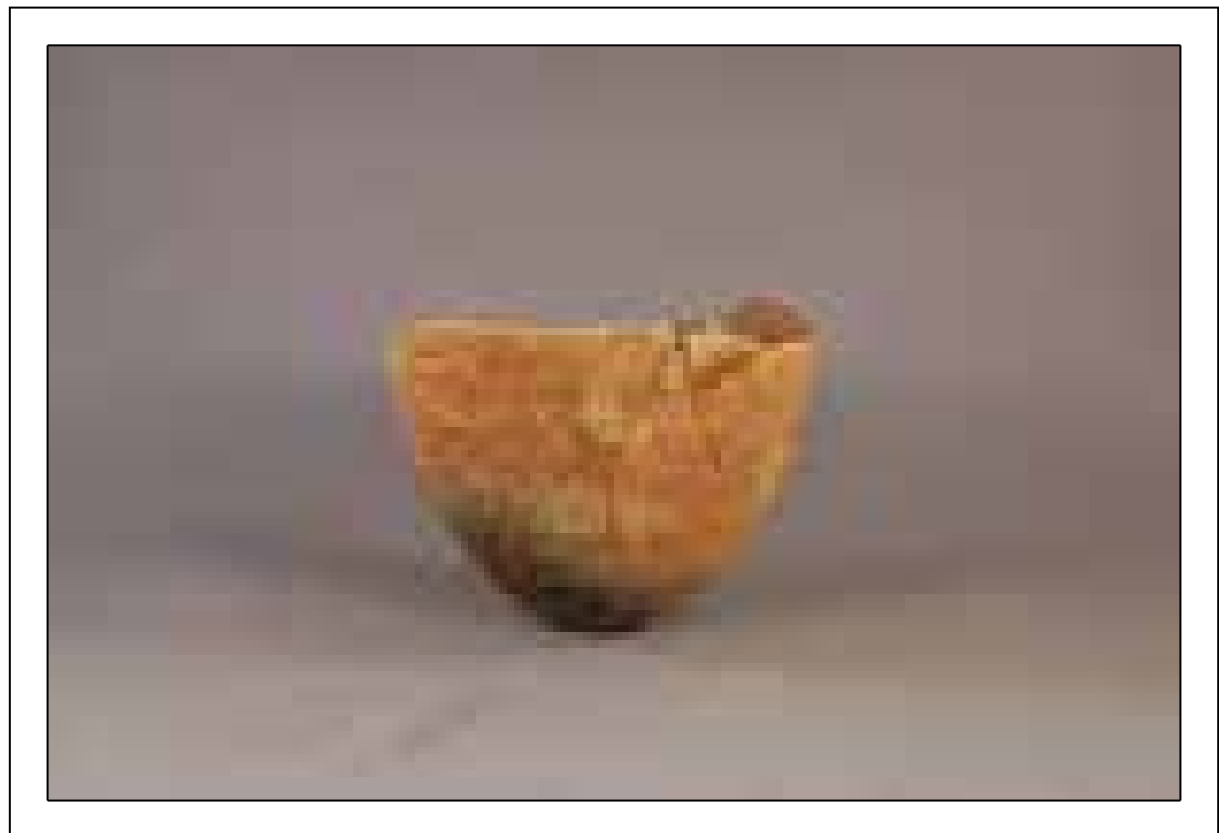

국가귀속문화재 대장

유물번호	2002-0379-0000313		유물명	저부편		수 량	1
분 류	재 질	토도류			시 대	삼국시대	
크 기 (cm)	기고(길이)	14.3		구경(폭)	.	저경(두께)	0.5~0.7
출 토	출토지(유구)	관원리 II-가 3호주거지					
	출토연월일	2003.3.12		선별결과		Y	
구조특징	주거지 내 부뚜막에 얹어져 박힌 채로 출토되었으며, 지각으로 판단된다. 저부만 잔존하고 있으며, 잔존상태로 보아 장란형토기의 저부로 보인다. 색조는 외면은 황갈색, 내면은 적갈색을 띠고 연질소성이다. 저부는 침저이고 동체는 벌어져 올라간다. 외면에 격자문이 타날되었으나 희미하게 관찰된다. 저부 한쪽부분에는 그을음이 확인된다. 그 주변으로 적갈색의 피열흔이 관찰된다. 내면에는 다수의 지두흔이 관찰된다. 태토는 석립과 사립이 다량 혼입된 점토를 사용하였다.						
비 고	보존처리기간 및 내용						
	기 타						



국가귀속문화재 대장

유물번호	2002-0379-0000314		유물명	토관		수 량	1
분 류	재 질	토도류			시 대	삼국시대	
크 기 (cm)	기고(길이)	63.0		구경(폭)	13.0	저경(두께)	0.7~1.0
출 토	출토지(유구)	관원리 II-가 3호주거지					
	출토연월일	2003.3.12		선별결과		Y	
구조특징	주거지 내 부뚜막에서 출토되었으며, 지각 앞쪽 입구에 두 동강 난 채로 확인되어 이맷돌로 사용되었던 것으로 추정된다. 색조는 내외면 적갈색, 속심은 황갈색을 띤다. 연질소성이다. 토관은 양쪽이 뚫려있으며, 외면에는 테쌍기흔과 여러 방향의 물손질흔이 관찰된다. 일정부분 길게 그을음이 확인되는데, 불에 노출되었던 것으로 추정된다. 한쪽 끝은 살짝 좁아드는 형태를 띠며, 다른 한쪽 끝은 바닥에 눌러 들출된 양상이 확인된다. 제작당시 저부 바닥위로 동체를 쌓아 올린 후 바닥을 제거했던 것으로 판단된다. 세석립과 세사립이 다량 혼입된 점토를 사용하였다.						
비 고	보존처리기간 및 내용						
	기 타						



국가귀속문화재 대장

유물번호	2002-0379-0000315		유물명	단조철부		수 량	1
분 류	재 질	금속류			시 대	삼국시대	
크 기 (cm)	기고(길이)	10.0		구경(폭)	3.8	저경(두께)	3.8
출 토	출토지(유구)	관원리 II-가 3호주거지					
	출토연월일	2003.3.12		선별결과		Y	
구조특징	단조품으로 전체적인 형태는 작존하고 있으나 부식이 이루어진 상태이다. 철판을 양쪽으로 구부려 공부를 만들었으며, 신부쪽으로 직선에 가깝게 이어지다 인부에서 살짝 넓어져 둥글게 돌아간다. 공부의 단면형태는 원형이다.						
비 고	보존처리기간 및 내용						
	기 타						



국가귀속문화재 대장

유물번호	2002-0379-0000316		유물명	주조철부		수 량	1
분 류	재 질	금속류			시 대	삼국시대	
크 기 (cm)	기고(길이)	9.4	구경(폭)	.	저경(두께)	.	
출 토	출토지(유구)	관원리 II-가 3호주거지					
	출토연월일	2003.3.12	선별결과			Y	
구조특징	주조품으로 일부분만 잔존하고 있어 전체적인 형태는 알 수 없다. 단면형태는 제형으로 추정된다.						
비 고	보존처리기간 및 내용						
	기 타						



국가귀속문화재 대장

유물번호	2002-0379-0000317		유물명	주조철부		수 량	1
분 류	재 질	금속류			시 대	삼국시대	
크 기 (cm)	기고(길이)	13.9	구경(폭)	.	저경(두께)	1.8~3.1	
출 토	출토지(유구)	관원리 II-가 3호주거지					
	출토연월일	2003.3.12	선별결과			Y	
구조특징	주조품으로 일부분만 잔존하고 있어 전체적인 형태는 알 수 없다. 단면형태는 제형으로 추정된다. 표면에 다량의 녹과 흙이 부착되어 있다.						
비 고	보존처리기간 및 내용						
	기 타						



국가귀속문화재 대장

유물번호	2002-0379-0000318		유물명	철도자		수 량	1
분 류	재 질	금속류			시 대	삼국시대	
크 기 (cm)	기고(길이)	4.8	구경(폭)	1.0~1.5	저경(두께)	0.5	
출 토	출토지(유구)	관원리 II-가 3호주거지					
	출토연월일	2003.3.12	선별결과		Y		
구조특징	선단부를 포함한 신부 일부만 잔존한다. 선단은 배부와 일직선을 이루며 인부와 완만하게 이어진다. 인부는 뾰족하게 처리되었다. 신부의 단면형태는 세장방형이다.						
비 고	보존처리기간 및 내용						
	기 타						



국가귀속문화재 대장

유물번호	2002-0379-0000319		유물명	장란형토기		수 량	1
분 류	재 질	토도류			시 대	삼국시대	
크 기 (cm)	기고(길이)	39.7		구경(폭)	16.7	저경(두께)	0.2~0.6
출 토	출토지(유구)	관원리 II-가 5호주거지					
	출토연월일	2003.3.12		선별결과		Y	
구조특징	부뚜막에서 출토되었으며 잔존상태는 양호하지 않다. 구연부와 동체부 저부를 이용하여 완형으로 도면복원하였다. 색조는 적갈색이지만 피열흔으로 인해 대부분 옅은 담황색을 띠며 연질소성이다. 석립이 돌출될 정도로 매우 박락되고 마모상태가 심해 기벽이 얇아진 상태이다. 저부형태는 원저로 추정되며 복원한 동체최대직경은 동체상부에 위치한다. 구연은 동체최대직경에서 내만하다가 45° 정도로 꺾여 외반한다. 구순은 끝이 각지고 편평하게 처리되었다. 구연의 내측은 알개 눌러 정면하였다. 외면에는 0.1×0.15cm 크기의 가는 사격자가 무질서하게 타날되었다. 외면에서 별다른 정면수법은 확인되지 않으며, 저부에서 흑반이 관찰된다. 저부의 내면에서 테쌍기흔과 지두흔이 관찰된다. 태토는 굵은석립과 석립이 다량 혼입된 점토를 사용하였다.						
비 고	보존처리기간 및 내용						
	기 타						





국가귀속문화재 대장

유물번호	2002-0379-0000320		유물명	발형토기		수 량	1
분 류	재 질	토도류			시 대	삼국시대	
크 기 (cm)	기고(길이)	13.3		구경(폭)	25.4	저경(두께)	0.4~0.8
출 토	출토지(유구)	관원리 II-가 5호주거지					
	출토연월일	2003.3.12		선별결과		Y	
구조특징	주거지 바닥에서 출토되었다. 동체부와 저부판을 이용하여 완형으로 도면복원하였다. 색조는 내외면 속심 모두 연한 회색을 띠며 연질소성이다. 저부형태는 평저이며 동체는 저부에서 완만한 곡선을 그리며 올라가다 중위에서 동체최대직경을 형성한다. 구연은 동체의 연장선에 위치하며 내경한다. 구순은 끝이 둥글고 편평하게 처리되었다. 구연 내측은 홈처럼 패이게 성형하였다. 외면은 무문이며, 전체적으로 마모되고 박락되어 정면수법이 관찰되지 않는다. 내면에서는 내박자흔과 굽기흔이 희미하게 관찰된다. 태토는 매우 소량의 세석립이 혼입된 부드러운 점토를 사용하였다.						
비 고	보존처리기간 및 내용						
	기 타						

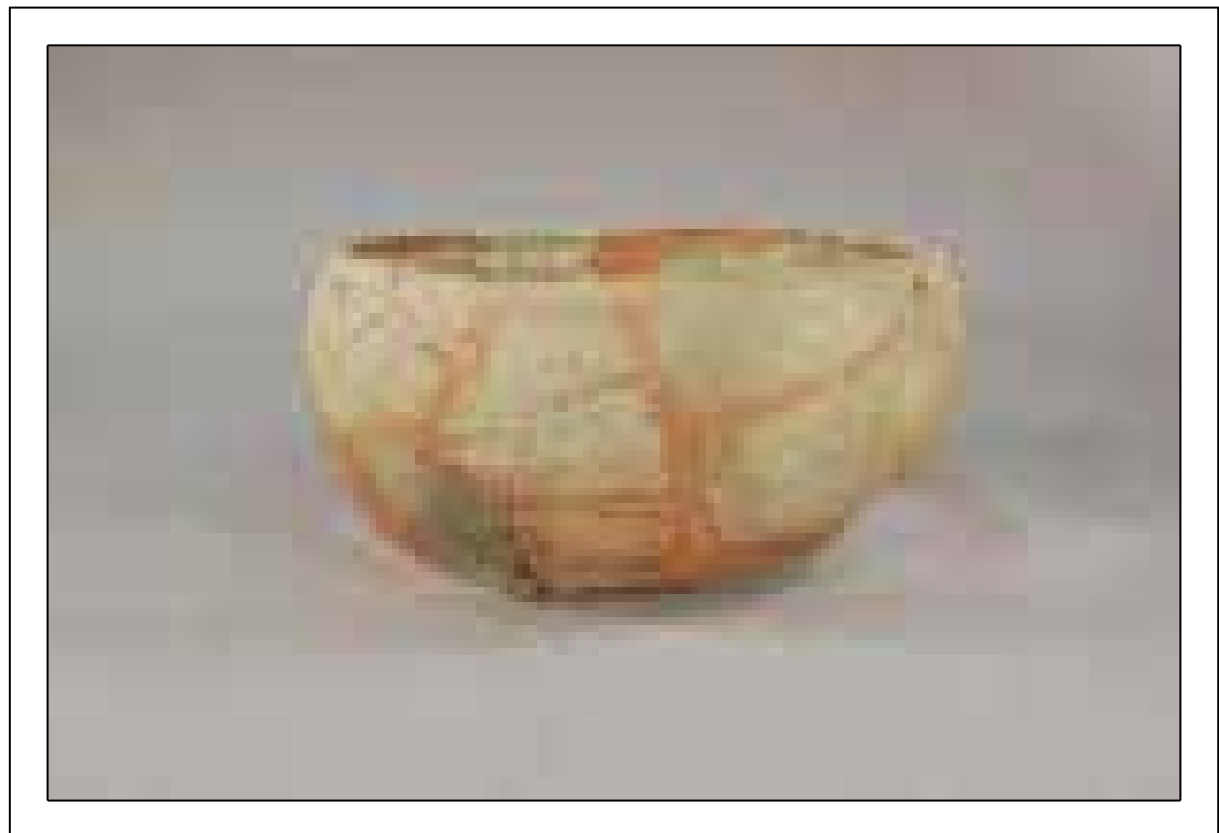

국가귀속문화재 대장

유물번호	2002-0379-0000321		유물명	발형토기		수 량	1
분 류	재 질	토도류			시 대	삼국시대	
크 기 (cm)	기고(길이)	10.7		구경(폭)	18.1	저경(두께)	0.8~1.0
출 토	출토지(유구)	관원리 II-가 5호주거지					
	출토연월일	2003.3.12		선별결과		Y	
구조특징	주거지 바닥에서 출토되었다. 구연부와 동체부가 1/2정도 남아 있으며 완형으로 도면복원하였다. 색조는 내외면 속심 모두 밝은 황색을 띠며 연질소성이다. 저부 바닥 전면과 동체부에 걸쳐 흑반이 관찰된다. 저부형태는 평저이며 동체는 저부에서 완만한 곡선으로 올라가다 상부에서 동체최대직경을 형성한다. 구연은 동체최대직경에서 짧게 깎여 형성한다. 구순은 끝이 좁고 둥글게 처리되었다. 외면은 마연되어 표면이 매끈하다. 타날문은 희미하여 흔적만 관찰된다. 내면에는 테쌍기흔과 지두흔, 목판긋기흔이 관찰된다. 태토는 다량의 석립이 혼입된 점토를 사용하였다.						
비 고	보존처리기간 및 내용						
	기 타						





국가귀속문화재 대장

유물번호	2002-0379-0000322		유물명	파수부발		수 량	1
분 류	재 질	토도류			시 대	삼국시대	
크 기 (cm)	기고(길이)	14.9		구경(폭)	13.4	저경(두께)	0.5
출 토	출토지(유구)	관원리 II-가 5호주거지					
	출토연월일	2003.3.12		선별결과		Y	
구조특징	일부 결실되었으나 원형이다. 색조는 내외면 모두 회색을 띠며 경도가 높은 연질소성이다. 내외면 모두 표면이 매끈하고 잔존상태가 양호하다. 저부형태는 평저이며 동체는 저부에서 거의 수직으로 올라간다. 상부에서 동체최대직경을 형성하며 한 쪽 기벽에 파수가 부착되었다. 구연은 동체에서 약간 꺾인 형태로 내경한다. 구순은 끝이 각지고 사선으로 편평하게 처리되었다. 파수는 끝이 위로 약간 말려 있는 우각형으로 기벽 안쪽에서 바깥방향으로 끼워 부착하였다. 단면형태는 원형이다. 내외면 전면에는 횡방향의 회전물손질이 뚜렷하게 관찰된다. 외면에는 타날판흔이, 내면에는 내박자흔과, 지두흔, 종 횡방향의 물손질흔이 관찰된다. 저부 바닥에는 여러 번 찍힌 방형의 물레촉흔이 관찰된다. 태토는 석립이 거의 혼입되지 않은 정선된 점토를 사용하였다.						
비 고	보존처리기간 및 내용						
	기 타						



국가귀속문화재 대장

유물번호	2002-0379-0000323		유물명	시루		수 량	1
분 류	재 질	토도류			시 대	삼국시대	
크 기 (cm)	기고(길이)	28.5		구경(폭)	22.6	저경(두께)	0.4~0.9
출 토	출토지(유구)	관원리 II-가 5호주거지					
	출토연월일	2003.3.12		선별결과		Y	
구조특징	동체 일부와 한 쪽 파수가 결실되었으나 완형으로 도면복원하였다. 색조는 내외면 황갈색, 속심은 적갈색을 띠며 연질소성이다. 일부 연한 흑회색의 그늘음이 관찰된다. 저부형태는 가운데가 들린 평저이며 너비 1.0~1.5cm의 소형 증기공이 뚫려 있다. 잔존하는 증기공은 30개이다. 증기공은 저부 바깥에서 안쪽 방향으로 돌려깎은 것으로 추정된다. 동체는 저부에서 거의 수직으로 올라가며 동체 중위에 동체최대직경이 위치한다. 중위에는 파수가 기벽을 뚫고 안쪽에서 바깥방향으로 끼워져 부착되었다. 파수형태는 절두우각형으로 단면형태는 원형이다. 구연은 동체의 연장선상에 위치하며 동체최대직경에서 살짝 내만한다. 구순은 끝이 둥글고 편평하게 처리되었으며 구연 외측에는 약한 턱이 형성되었다. 외면은 무문이며 매우 매끈한 상태이다. 동체 중위에는 5조의 횡침선이 돌려져 있고 저부 쪽에는 중 횡방향의 목판긋기흔이 관찰된다. 내면도 매끈한 편이며 테살기흔과 파수 부착 흔적이 뚜렷하게 관찰된다. 저부 쪽에는 중 횡방향의 목판긋기흔과 목판정면흔이 관찰된다. 태토는 사립과 다량의 석립이 혼입된 점토를 사용하였다.						
비 고	보존처리기간 및 내용						
	기 타						



국가귀속문화재 대장

유물번호	2002-0379-0000324		유물명	장란형토기		수 량	1
분 류	재 질	토도류			시 대	삼국시대	
크 기 (cm)	기고(길이)	31.7		구경(폭)	15.2	저경(두께)	0.4~0.5
출 토	출토지(유구)	관원리 II-가 5호주거지					
	출토연월일	2003.3.12		선별결과		Y	
구조특징	저부는 결실되었고 구연부와 동체가 약 1/3 정도 남아 있는 것으로 도상복원하였다. 색조는 내외면 속심 모두 밝은 황갈색을 띠며 연질소성이다. 동체는 상부에서 동체최대직경을 이루고 구연부는 내만하는 동체에서 짧은 경부를 형성한 후 외반한다. 구순은 끝이 각지고 약간 둥글게 처리되었다. 구연의 내측은 얇게 눌러 정면하였다. 외면은 슬립이 얇게 벗겨져 있고 0.12×0.18cm 크기의 가는 사격자가 전면에 타날되었다. 경부까지 타날되었으나 물손질로 지워졌다. 구연부와 경부에는 횡방향의 물레흔이 뚜렷하게 관찰된다. 동체에는 타날판흔과 지두흔, 종방향의 목판긋기흔이 관찰된다. 내면은 테쌍기흔, 내박자흔, 종방향의 목판긋기흔, 물손질흔이 관찰된다. 태토는 석립과 세석립이 매우 다량 혼입된 점토를 사용하였다.						
비 고	보존처리기간 및 내용						
	기 타						



국가귀속문화재 대장

유물번호	2002-0379-0000325		유물명	발형토기		수 량	1
분 류	재 질	토도류			시 대	삼국시대	
크 기 (cm)	기고(길이)	10.5		구경(폭)	11.8	저경(두께)	0.2~0.7
출 토	출토지(유구)	관원리 II-가 5호주거지					
	출토연월일	2003.3.12		선별결과		Y	
구조특징	저부판과 기형의 1/3정도가 결실되었다. 남아있는 기형으로 도상복원하였다. 색조는 내외면 속심 모두 황갈색을 띠며 연질소성이다. 외면의 하단에는 흑반, 구연부와 동체 일부에는 적색의 피열흔이 관찰된다. 동체는 상부에서 동체최대직경을 형성하고 구연은 내만하는 동체에서 짧게 꺾여 외반한다. 구순은 각지고 편평하게 처리되었다. 구연의 내측은 얇게 눌러 정면하였다. 외면은 매우 박락되어 있고 0.2×0.2cm 크기의 정격자가 타날되었으나 희미하다. 내면에는 내박자흔과 지두흔이 관찰된다. 태토는 소량의 굵은석립과 다량의 석립이 혼입된 점토를 사용하였다.						
비 고	보존처리기간 및 내용						
	기 타						



국가귀속문화재 대장

유물번호	2002-0379-0000326		유물명	옹형토기편		수 량	1
분 류	재 질	토도류			시 대	삼국시대	
크 기 (cm)	기고(길이)	26.9		구경(폭)	25.5	저경(두께)	0.5~0.7
출 토	출토지(유구)	관원리 II-가 5호주거지					
	출토연월일	2003.3.12		선별결과		Y	
구조특징	구연부와 동체 일부만 남아 있으며 도상복원하였다. 색조는 외면 황갈색, 내면 흑갈색, 속심은 갈색을 띠며 연질소성이다. 남아 있는 동체는 중위에서 동체최대직경을 형성하고 완만한 곡선을 그리다가 견부에서 내만하고 외반하는 구연을 형성한다. 구순은 끝이 각지고 사선으로 편평하게 처리되었다. 구연부에는 적갈색의 피열흔이 남아 있고 동체 전면에는 흑반이 관찰된다. 흑반이 있는 곳을 제외한 표면은 대부분 박락되었다. 외면에는 0.28×0.28cm 크기의 사격자가 타날되었고 타날판흔이 관찰된다. 내면에는 구연부에 물레흔, 동체에는 내박자흔과 중방향의 목판흔이 관찰된다. 태토는 소량의 붉은석립과 다량의 세석립 사립이 혼입된 점토를 사용하였다.						
비 고	보존처리기간 및 내용						
	기 타						



국가귀속문화재 대장

유물번호	2002-0379-0000327		유물명	옹형토기편		수 량	1
분 류	재 질	토도류			시 대	삼국시대	
크 기 (cm)	기고(길이)	14.4		구경(폭)	24.4	저경(두께)	0.6~0.7
출 토	출토지(유구)	관원리 II-가 5호주거지					
	출토연월일	2003.3.12		선별결과		Y	
구조특징	바닥에서 출토되었다. 구연부만 2/3 정도 남아 있으며 도면복원하였다. 색조는 외면은 암회색, 내면과 속심은 연회색을 띠며 경도가 높은 연질소성이다. 구연부는 완만한 곡선으로 내만하는 동체에서 거의 직각으로 꺾여 외반한다. 구순은 끝이 각지고 사선으로 편평하게 처리되었다. 구연부에서 견부까지 횡방향의 물레흔이 뚜렷하게 남아 있고 견부 아래로는 0.25×0.3cm 크기의 사격자가 타날되었다. 타날문 위로는 0.6cm 정도 너비의 횡침선이 문지른 듯이 그어졌는데 3조가 남아 있다. 내면에도 역시 물레흔이 관찰되고 지두흔과 물손질흔이 관찰된다. 태토는 다량의 미세석립이 혼입된 점토를 사용하였다.						
비 고	보존처리기간 및 내용						
	기 타						



국가귀속문화재 대장

유물번호	2002-0379-0000328	유물명	구연부편	수 량	1	
분 류	재 질	토도류		시 대	삼국시대	
크 기 (cm)	기고(길이)	4.3	구경(폭)	19.8	저경(두께)	0.4~0.5
출 토	출토지(유구)	관원리 II-가 5호주거지				
	출토연월일	2003.3.12	선별결과		Y	
구조특징	구연부 일부만 남아 있는 편으로 도상복원하였다. 색조는 외면과 속심은 밝은 황갈색, 내면은 담황갈색을 띠며 연질소성이다. 구연은 내만하는 동체에서 거의 직각으로 꺾여 외반한다. 구순은 둥글게 처리되었다. 내외면 모두 석립이 돌출될 정도로 매우 박락되었다. 외면에 일부 흑반이 관찰되고 0.15×0.15cm 크기의 가는 사격자가 타날되었다. 내면에는 지두흔이 관찰된다. 태토는 석립이 다량 혼입된 점토를 사용하였다.					
비 고	보존처리기간 및 내용					
	기 타					



국가귀속문화재 대장

유물번호	2002-0379-0000329		유물명	동체부편		수 량	1
분 류	재 질	토도류			시 대	삼국시대	
크 기 (cm)	기고(길이)	29.2		구경(폭)	16.9	저경(두께)	0.4~0.5
출 토	출토지(유구)	관원리 II-가 5호주거지					
	출토연월일	2003.3.12		선별결과		Y	
구조특징	구연부와 저부는 결실되었고 동체부는 1/2정도만 남아 있다. 도상복원하였다. 색조는 내외면은 적갈색, 속심은 암갈색을 띠며 연질소성이다. 일부 피열흔으로 적색이 열게 나타난다. 동체 중위에 동체최대직경이 위치한다. 동체 하단부에는 피열흔과 흑반이 관찰된다. 외면에는 0.3×0.3cm 크기의 굵은 사격자가 고루 타날되었는데, 타날방향은 정연하지 않다. 타날판흔과 타날판 가장자리가 찍힌 흔적이 관찰된다. 내면에는 테쌍기흔과 한 쪽이 깊게 눌린 내박자흔이 관찰된다. 태토는 소량의 굵은석립과 매우 다량의 석립이 혼입된 점토를 사용하였다.						
비 고	보존처리기간 및 내용						
	기 타						



국가귀속문화재 대장

유물번호	2002-0379-0000330		유물명	저부편		수 량	1
분 류	재 질	토도류			시 대	삼국시대	
크 기 (cm)	기고(길이)	18.2		구경(폭)	.	저경(두께)	0.7~0.8
출 토	출토지(유구)	관원리 II-가 5호주거지					
	출토연월일	2003.3.12		선별결과		Y	
구조특징	저부만 남아 있으며 일부 도상복원하였다. 색조는 외면은 담갈색, 내면과 속심은 담황색을 띠며 연질소성이다. 저부 바닥쪽에는 타원형의 흑반, 내외면에는 고리띠모양의 그을음이 관찰된다. 저부형태는 첨저에 가깝다. 외면에는 0.2×0.2cm 크기의 가는 사격자가 타날되었다. 내면에는 지두흔과 종방향의 목판긋기흔이 뚜렷하게 관찰된다. 태토는 소량의 굵은석립과 매우 다량의 석립 세석립이 혼입된 점토를 사용하였다.						
비 고	보존처리기간 및 내용						
	기 타						



국가귀속문화재 대장

유물번호	2002-0379-0000331		유물명	저부편		수 량	1
분 류	재 질	토도류			시 대	삼국시대	
크 기 (cm)	기고(길이)	6.0		구경(폭)	.	저경(두께)	9.6
출 토	출토지(유구)	관원리 II-가 5호주거지					
	출토연월일	2003.3.12		선별결과		Y	
구조특징	저부만 2/3 정도 남아 있으며 도상복원하였다. 색조는 외면은 적갈색, 내면과 속심은 암갈색을 띠며 연질소성이다. 저부형태는 평저이다. 외면은 슬립이 얇게 벗겨진 상태이며 타날문은 관찰되지 않는다. 내면에는 종방향의 목판긋기흔과 물손질이 희미하게 관찰된다. 태토는 소량의 석립과 다량의 세석립이 혼입된 점토를 사용하였다.						
비 고	보존처리기간 및 내용						
	기 타						

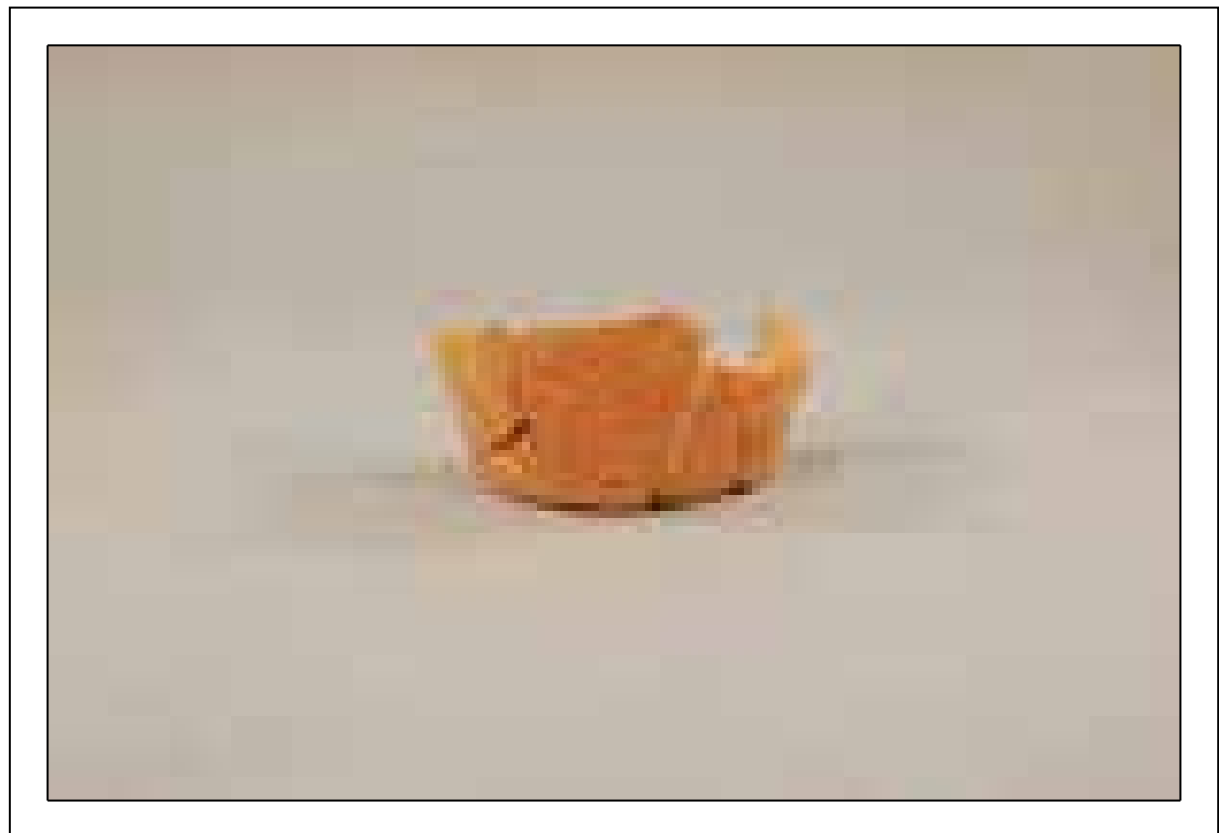

국가귀속문화재 대장

유물번호	2002-0379-0000332		유물명	저부편		수 량	1
분 류	재 질	토도류			시 대	삼국시대	
크 기 (cm)	기고(길이)	17.4		구경(폭)	.	저경(두께)	0.4~0.7
출 토	출토지(유구)	관원리 II-가 5호주거지					
	출토연월일	2003.3.12		선별결과		Y	
구조특징	저부만 2/3정도 남아 있으며 도상복원하였다. 색조는 외면과 속심은 황갈색, 내면은 암갈색을 띠며 연질소성이다. 내외면에 흑반이 넓게 관찰된다. 저부형태는 원저이다. 동체는 저부에서 사선으로 바라진다. 전체적으로 석립이 돌출될 정도로 박락되었다. 외면에는 0.35×0.3cm 크기의 굵은 정격자가 저부 바닥까지 겹쳐서 타날되었다. 타날문 위로는 8조의 가는 횡침선이 그어졌다. 내면에는 테쌍기흔과 내박자흔, 지두흔, 목판긋기흔이 관찰된다. 태토는 매우 다량의 석립이 혼입된 점토를 사용하였다.						
비 고	보존처리기간 및 내용						
	기 타						



국가귀속문화재 대장

유물번호	2002-0379-0000333		유물명	호형토기편		수 량	1
분 류	재 질	토도류			시 대	삼국시대	
크 기 (cm)	기고(길이)	12.4		구경(폭)	.	저경(두께)	0.3~0.5
출 토	출토지(유구)	관원리 II-가 5호주거지					
	출토연월일	2003.3.12		선별결과		Y	
구조특징	구연부와 동체 일부가 결실되었다. 색조는 외면은 암회색, 내면과 속심은 밝은 회색을 띠며 경질 소성이다. 저부형태는 원저이고 남아 있는 기형은 球形이다. 동체최대직경은 동체 중위에 위치한다. 외면은 매끈한 편으로 무문이며 저부 쪽에 계란 크기만한 원형의 소성도구 발칠흔이 관찰된다. 내면에는 지두흔이 집중되어 있고 내박자흔과 횡방향의 물손질흔이 전면에 관찰된다. 태토는 석립이 거의 혼입되지 않은 정선된 점토를 사용하였다.						
비 고	보존처리기간 및 내용						
	기 타						

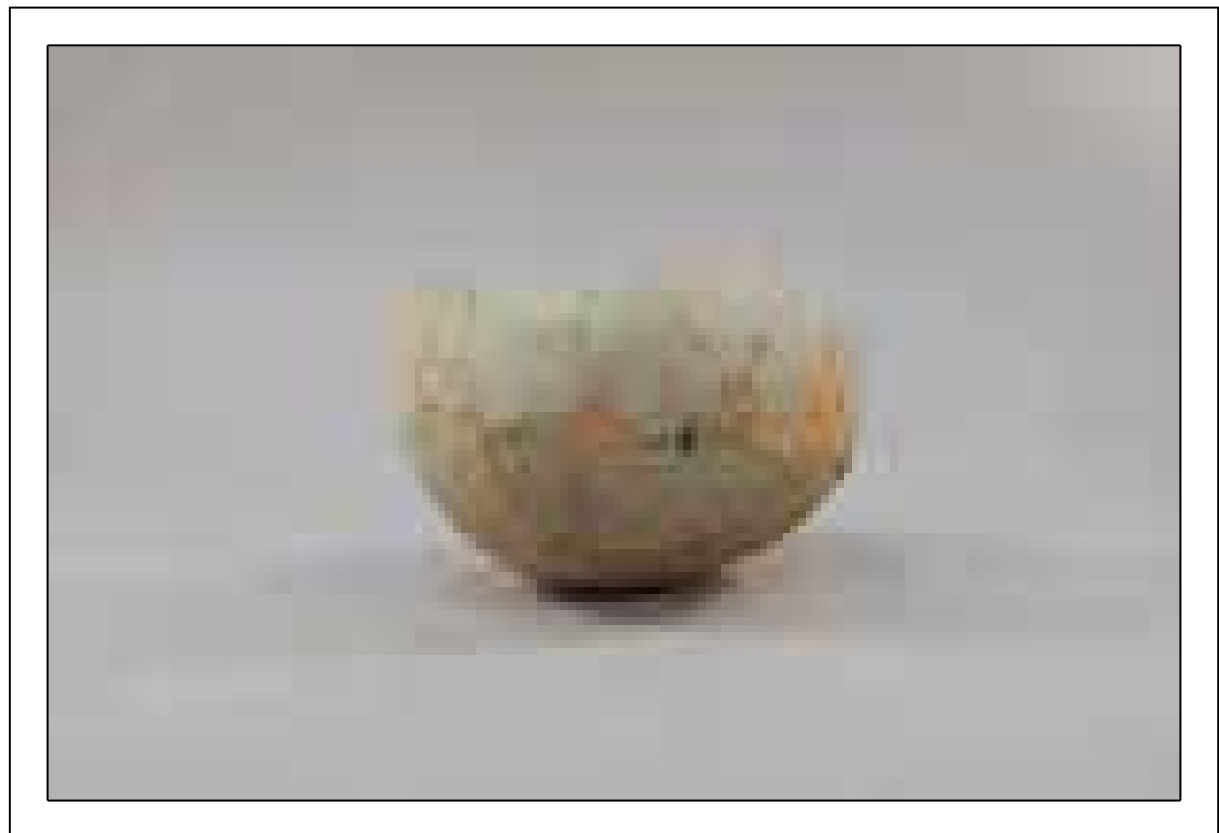

국가귀속문화재 대장

유물번호	2002-0379-0000334		유물명	지석		수 량	1
분 류	재 질	옥석유리류			시 대	삼국시대	
크 기 (cm)	기고(길이)	8.9	구경(폭)	8.0	저경(두께)	4.0~6.0	
출 토	출토지(유구)	관원리 II-가 5호주거지					
	출토연월일	2003.3.12	선별결과		Y		
구조특징	화성암계의 지석이다. 평면형태는 평행사변형이고 단면형태는 제형이다. 마연된 부분은 확인되지 않는다. 상면에 원형의 홈이 패여 있는데, 정확한 용도는 알 수 없다.						
비 고	보존처리기간 및 내용						
	기 타						



국가귀속문화재 대장

유물번호	2002-0379-0000335		유물명	장란형토기		수 량	1
분 류	재 질	토도류			시 대	삼국시대	
크 기 (cm)	기고(길이)	45		구경(폭)	19.2	저경(두께)	0.4~0.6
출 토	출토지(유구)	관원리 II-가 6호주거지					
	출토연월일	2003.3.12		선별결과		Y	
구조특징	부뚜막 내 지각 사이에서 출토되었다. 저부측 동체부와 구연측 동체부가 잔존하고 있으나 결합되지 않는다. 도상복원하였다. 색조는 황갈색을 띠며, 연질소성이다. 저부는 둥근형태를 띠며, 동체는 직립에 가깝게 살짝 벌어져 올라가다 경부로 이어지는 동상위에서 동최대경을 이룬 후 내만한다. 구연은 꺾여 사선으로 외반하고 구순은 편평하게 처리하였다. 구연 내면은 회전물손질을 이용해 매끄럽게 처리하였다. 전체적으로 격자문이 타날되었으며, 동체 일부에는 유기물 탄착흔이 확인된다. 내면에는 종방향의 목판긋기흔과 물손질흔이 확인되며, 원형의 박자흔도 관찰된다. 태토는 석립과 사립이 혼입된 점토를 사용하였다.						
비 고	보존처리기간 및 내용						
	기 타						





국가귀속문화재 대장

유물번호	2002-0379-0000336		유물명	직구호		수 량	1
분 류	재 질	토도류			시 대	삼국시대	
크 기 (cm)	기고(길이)	7.6		구경(폭)	18.9	저경(두께)	.
출 토	출토지(유구)	관원리 II-가 6호주거지					
	출토연월일	2003.3.12		선별결과		Y	
구조특징	퇴적토에서 확인되었다. 구연과 동체일부가 잔존하며, 도상복원하였다. 색조는 내외면 회갈색을 띠고 연질소성이다. 구연은 곡선을 이루며 내만하는 동체에서 꺾여 직립하고 구순은 살짝 둥글게 처리하였다. 외면에서 격자문이 전체적으로 타날되었고 일정한 간격으로 횡침선이 돌아간다. 외면은 박락이 심하게 이루어진 상태이다. 내면에는 손누름흔과 물손질흔이 관찰된다. ㄷ토는 석립이 혼입된 점토를 사용하였다.						
비 고	보존처리기간 및 내용						
	기 타						

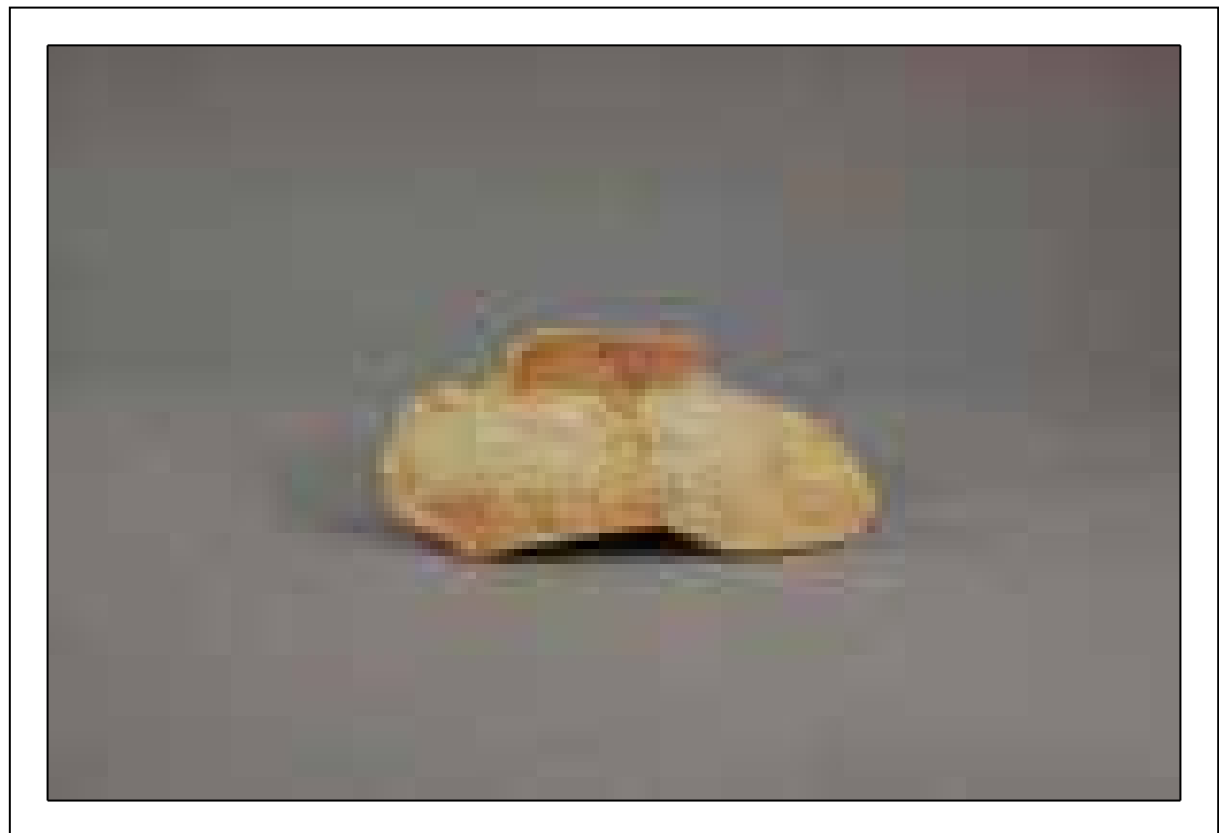

국가귀속문화재 대장

유물번호	2002-0379-0000337		유물명	발형토기		수 량	1
분 류	재 질	토도류			시 대	삼국시대	
크 기 (cm)	기고(길이)	11.7		구경(폭)	.	저경(두께)	7.7
출 토	출토지(유구)	관원리 II-가 6호주거지					
	출토연월일	2003.3.12		선별결과		Y	
구조특징	부뚜막 내에서 확인되었다. 동체와 저부가 잔존하고 있다. 색조는 외면은 황갈색, 부분적으로 적갈색을 띠며, 내면은 흑회색을 띤다. 속심은 대체로 황갈색이지만 부분적으로 흑회색이 확인된다. 저부는 편평하며, 중앙에 사각형의 물레촉흔이 확인된다. 동체는 곡선을 이루며 살짝 벌어져 올라가다 동중위에서 동최대경을 이룬 후 살짝 내만한다. 전체적으로 박락이 심한 상태로 일부 격자문이 희미하게 확인된다. 내면에는 일부 목판흔과 손누름흔이 관찰된다. 태토는 석립과 사립이 다량으로 혼입된 점토를 사용하였다.						
비 고	보존처리기간 및 내용						
	기 타						



국가귀속문화재 대장

유물번호	2002-0379-0000338		유물명	장란형토기		수 량	1
분 류	재 질	토도류			시 대	삼국시대	
크 기 (cm)	기고(길이)	10.6		구경(폭)	25	저경(두께)	0.4~0.7
출 토	출토지(유구)	관원리 II-가 6호주거지					
	출토연월일	2003.3.12		선별결과		Y	
구조특징	퇴적토에서 확인되었다. 구연일부만 잔존하고 있다. 색조는 외면은 황갈색, 내면은 회갈색을 띤다. 연질소성이다. 거의 직립에 가깝게 올라가는 동체에서 꺾여 구연은 사선으로 짧게 벌어지며, 구순은 살짝 둥글게 처리하였다. 외면에는 격자문이 타날되어 있고 내면에는 횡방향의 물손질흔과 흑반이 확인된다. 태토는 석립과 사립이 다량 혼입된 점토를 사용하였다.						
비 고	보존처리기간 및 내용						
	기 타						

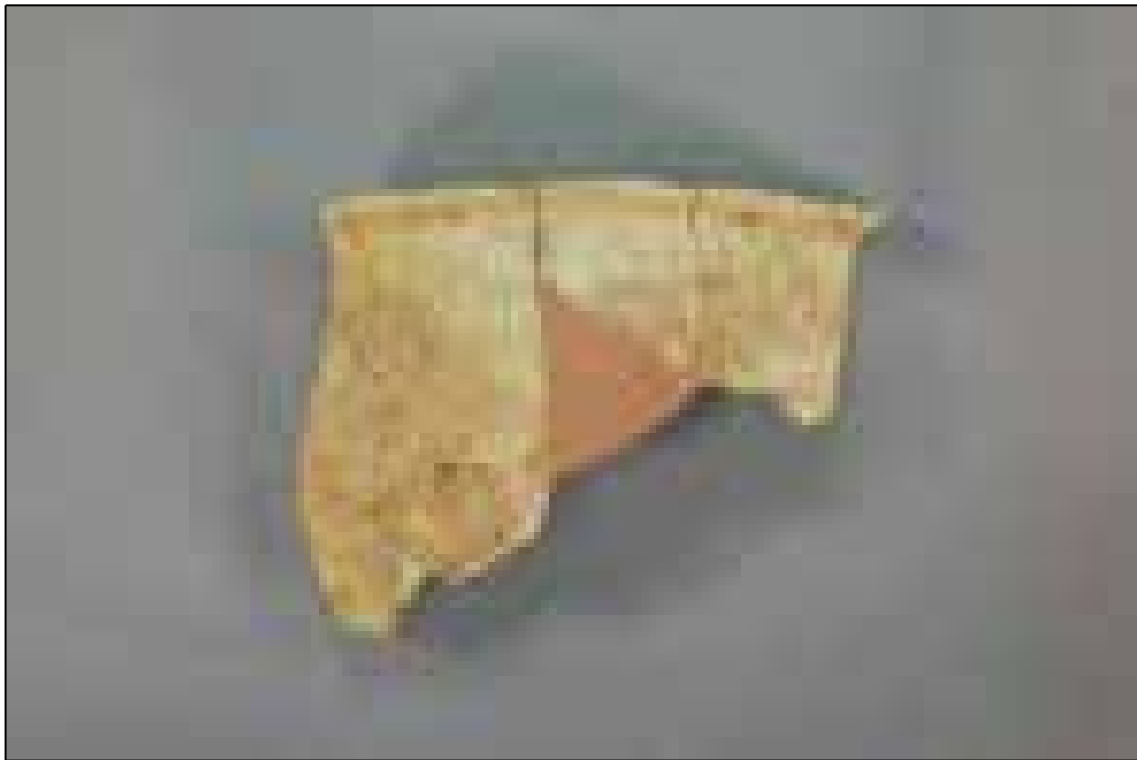

국가귀속문화재 대장

유물번호	2002-0379-0000339		유물명	구연부편		수 량	1
분 류	재 질	토도류			시 대	삼국시대	
크 기 (cm)	기고(길이)	9.5		구경(폭)	28.4	저경(두께)	0.4~0.7
출 토	출토지(유구)	관원리 II-가 6호주거지					
	출토연월일	2003.3.12		선별결과		Y	
구조특징	구연일부만 잔존하는 것을 도상복원하였다. 색조는 적갈색을 띠며 연질소성이다. 구연은 내만하는 동체에서 나팔형으로 꺾여 벌어지며 구순은 편평하게 처리하였다. 구연 전체적으로 정연한 회전물손질흔이 이루어졌다. 외면은 격자문이 타날되었다. 태토는 석립과 사립이 혼입된 점토를 사용하였다.						
비 고	보존처리기간 및 내용						
	기 타						



국가귀속문화재 대장

유물번호	2002-0379-0000340		유물명	구연부편		수 량	1
분 류	재 질	토도류			시 대	삼국시대	
크 기 (cm)	기고(길이)	4.1	구경(폭)	.	저경(두께)	0.3~0.6	
출 토	출토지(유구)	관원리 II-가 6호주거지					
	출토연월일	2003.3.12	선별결과			Y	
구조특징	구연일부만 잔존한다. 색조는 회색을 띠며, 연질소성이다. 잔존하는 동체는 동상위에서 동최대경을 이룬 후 살짝 내만하며, 구연은 내만하는 동체에서 꺾여 짧게 사선으로 외반한다. 태토는 세사립이 소량 혼입된 점토를 사용하였다.						
비 고	보존처리기간 및 내용						
	기 타						



국가귀속문화재 대장

유물번호	2002-0379-0000341		유물명	구연부편		수 량	1
분 류	재 질	토도류			시 대	삼국시대	
크 기 (cm)	기고(길이)	4.9		구경(폭)	.	저경(두께)	0.3~0.6
출 토	출토지(유구)	관원리 II-가 6호주거지					
	출토연월일	2003.3.12		선별결과		Y	
구조특징	구연일부만 잔존한다. 색조는 황갈색을 띠며, 부분적으로 회흑색을 띤다. 연질소성이다. 구연은 직립에 가깝게 올라가는 동체에서 사선방향으로 짧게 꺾여있다. 외면은 격자문이 타날되어 있으며, 태토는 석립과 사립이 혼입된 점토를 사용하였다.						
비 고	보존처리기간 및 내용						
	기 타						



국가귀속문화재 대장

유물번호	2002-0379-0000342		유물명	구연부편		수 량	1
분 류	재 질	토도류			시 대	삼국시대	
크 기 (cm)	기고(길이)	5.5	구경(폭)	.	저경(두께)	0.5~0.6	
출 토	출토지(유구)	관원리 II-가 6호주거지					
	출토연월일	2003.3.12	선별결과			Y	
구조특징	구연일부만 잔존한다. 색조는 회백색을 띠며, 부분적으로 회흑색이 확인된다. 연질소성이다. 구연은 내만하는 동체에서 나팔형으로 벌어져 올라간다. 구순은 편평하게 처리하였다. 외면에는 사격자문이 타날되어 있고 구연부에는 정연한 회전물손질이 돌아간다. 태토는 세석립이 혼입된 정선된 점토를 사용하였다.						
비 고	보존처리기간 및 내용						
	기 타						



국가귀속문화재 대장

유물번호	2002-0379-0000343		유물명	동체부편		수 량	1
분 류	재 질	토도류			시 대	삼국시대	
크 기 (cm)	기고(길이)	12	구경(폭)	.	저경(두께)	0.6~0.7	
출 토	출토지(유구)	관원리 II-가 6호주거지					
	출토연월일	2003.3.12	선별결과		Y		
구조특징	동체일부만 잔존한다. 색조는 적갈색이며, 연질소성이다. 외면에는 승문이 타날되어 있다. 내면에는 손누름흔과 중방향의 물손질흔이 확인된다. 태토는 석립과 사립이 혼입된 점토를 사용하였다.						
비 고	보존처리기간 및 내용						
	기 타						



국가귀속문화재 대장

유물번호	2002-0379-0000344		유물명	저부편		수 량	1
분 류	재 질	토도류			시 대	삼국시대	
크 기 (cm)	기고(길이)	8.6		구경(폭)	.	저경(두께)	0.4~0.7
출 토	출토지(유구)	관원리 II-가 6호주거지					
	출토연월일	2003.3.12		선별결과		Y	
구조특징	부뚜막 내 지각으로 사용되었다. 저부일부만 잔존하며, 도상복원하였다. 장란형토기 저부편으로 판단된다. 색조는 황갈색을 띠며, 연질소성이다. 저부는 둥근형태이며, 한쪽면에는 그을음이 확인된다. 박락이 심해 문양은 확인되지 않는다. 태토는 석립과 사립이 다량 혼입된 점토를 사용하였다.						
비 고	보존처리기간 및 내용						
	기 타						



국가귀속문화재 대장

유물번호	2002-0379-0000345		유물명	저부편		수 량	1
분 류	재 질	토도류			시 대	삼국시대	
크 기 (cm)	기고(길이)	5.2		구경(폭)	.	저경(두께)	0.7~0.8
출 토	출토지(유구)	관원리 II-가 6호주거지					
	출토연월일	2003.3.12		선별결과		Y	
구조특징	부뚜막 내 지각으로 사용되었다. 저부만 잔존하고 있다. 색조는 적갈색을 띠며, 연질소성이다. 저부는 둥근형태로 외면 일부에는 그을음이 확인된다. 부분적으로 격자문이 타날되어 있다. 내면에는 유기물이 탄착된 흔적이 확인된다. 태토는 석립과 사립이 다량 혼입된 점토를 사용하였다.						
비 고	보존처리기간 및 내용						
	기 타						



국가귀속문화재 대장

유물번호	2002-0379-0000346		유물명	저부편		수 량	1
분 류	재 질	토도류			시 대	삼국시대	
크 기 (cm)	기고(길이)	4.9	구경(폭)	.	저경(두께)	19.7	
출 토	출토지(유구)	관원리 II-가 6호주거지					
	출토연월일	2003.3.12	선별결과			Y	
구조특징	저부일부만 잔존하는 것을 도상복원하였다. 색조는 회백색을 띠며, 연질소성이다. 저부는 편평하고 동체는 살짝 벌어져 올라간다. 내면에는 일부 물손질흔과 손누름흔이 관찰된다.						
비 고	보존처리기간 및 내용						
	기 타						



국가귀속문화재 대장

유물번호	2002-0379-0000347		유물명	저부편		수 량	1
분 류	재 질	토도류			시 대	삼국시대	
크 기 (cm)	기고(길이)	7.5	구경(폭)	.	저경(두께)	0.5~1.1	
출 토	출토지(유구)	관원리 II-가 6호주거지					
	출토연월일	2003.3.12	선별결과		Y		
구조특징	저부일부만 잔존하고 있다. 색조는 적갈색을 띠며, 연질소성이다. 저부는 편평하고 동체는 사선으로 벌어져 올라간다. 외면에 격자문 타날이 희미하게 관찰된다. 태토는 석립과 사립이 혼입된 점토를 사용하였다.						
비 고	보존처리기간 및 내용						
	기 타						



국가귀속문화재 대장

유물번호	2002-0379-0000348		유물명	시루		수 량	1
분 류	재 질	토도류			시 대	삼국시대	
크 기 (cm)	기고(길이)	3.6	구경(폭)	.	저경(두께)	11.5	
출 토	출토지(유구)	관원리 II-가 6호주거지					
	출토연월일	2003.3.12	선별결과			Y	
구조특징	시루 저부편으로 일부만 잔존하는 것을 도상복원하였다. 색조는 황갈색을 띠며, 연질소성이다. 저부에는 직경 1cm정도의 구멍이 뚫려 있으며, 잔존하는 투공의 수는 16개정도이다. 투공은 외면에서 내면으로 뚫렸다. 태토는 세석립이 소량 혼입된 정선했던 점토를 사용하였다.						
비 고	보존처리기간 및 내용						
	기 타						



국가귀속문화재 대장

유물번호	2002-0379-0000349		유물명	파수		수 량	1
분 류	재 질	토도류			시 대	삼국시대	
크 기 (cm)	기고(길이)	6.9		구경(폭)	.	저경(두께)	2.8
출 토	출토지(유구)	관원리 II-가 6호주거지					
	출토연월일	2003.3.12		선별결과		Y	
구조특징	파수만 자존하고 있으며 색조는 회갈색, 연질소성이다. 형태는 절두 우각형파수이다. 태토는 석립과 사립이 다량 혼입된 점토를 사용하였다.						
비 고	보존처리기간 및 내용						
	기 타						



국가귀속문화재 대장

유물번호	2002-0379-0000350		유물명	철촉		수 량	1
분 류	재 질	금속류			시 대	삼국시대	
크 기 (cm)	기고(길이)	5.2	구경(폭)	1.2	저경(두께)	0.4	
출 토	출토지(유구)	관원리 II-가 6호주거지					
	출토연월일	2003.3.12	선별결과		Y		
구조특징	선단부 일부가 결실되었다. 신부의 단면형태는 세장방형이다.						
비 고	보존처리기간 및 내용						
	기 타						



국가귀속문화재 대장

유물번호	2002-0379-0000351		유물명	발형토기		수 량	1
분 류	재 질	토도류			시 대	삼국시대	
크 기 (cm)	기고(길이)	8.9		구경(폭)	10.3	저경(두께)	6.6
출 토	출토지(유구)	관원리 II-가7호주거지					
	출토연월일	2003.3.12		선별결과		Y	
구조특징	부뚜막 내에서 출토되었으며, 도치된 상태로 확인되어 지각으로 추정된다. 저부 바닥만 유실되었다. 색조는 황갈색을 띠며, 연질소성이다. 저부는 편평한 것으로 추정된다. 동체는 살짝 벌어져 올라가다 동상위에서 동최대경을 이룬 후 살짝 내만한다. 구연은 사선으로 벌어지며, 구수는 둥글게 처리하였다. 구연 내면은 회전물손질에 의해 약간 오목한 형태를 띤다. 외면에는 격자문이 전체적으로 타날되었다. 저부측에는 일부 피열흔과 그을음이 확인된다. 태토는 세석립과 세사립이 혼입된 정선된 점토를 사용하였다.						
비 고	보존처리기간 및 내용						
	기 타						



국가귀속문화재 대장

유물번호	2002-0379-0000352		유물명	구연부편		수 량	1
분 류	재 질	토도류			시 대	삼국시대	
크 기 (cm)	기고(길이)	8.1		구경(폭)	.	저경(두께)	0.6
출 토	출토지(유구)	관원리 II-가7호주거지					
	출토연월일	2003.3.12		선별결과		Y	
구조특징	구연일부만 잔존하고 있다. 색조는 적갈색, 연질소성이다. 구연은 외반하는 동체에서 수평에 가깝게 꺾여 짧게 형성되어 있으며, 구순은 둥글게 처리하였다. 구연 내면은 회전물손질에 의해 살짝 오목하게 형성되어 있다. 외면에는 희미하게 격자타날이 확인된다. 내면에는 회전물손질흔이 관찰된다. 태토는 석립과 사립이 다량 혼입된 점토를 사용하였다.						
비 고	보존처리기간 및 내용						
	기 타						



국가귀속문화재 대장

유물번호	2002-0379-0000353		유물명	구연부편		수 량	1
분 류	재 질	토도류			시 대	삼국시대	
크 기 (cm)	기고(길이)	5		구경(폭)	16	저경(두께)	0.3~0.6
출 토	출토지(유구)	관원리 II-가7호주거지					
	출토연월일	2003.3.12		선별결과		Y	
구조특징	구연일부만 잔존하는 것을 도상복원하였다. 색조는 회청색, 속심은 암자색이다. 경질소성이다. 이 중구연부편으로 직립하는 경부에서 수평으로 꺾여 돌대를 형성한 후 직립하는 구연으로 이어진다. 구연 끝은 살짝 돌출되었으며, 구순은 둥글게 처리하였다. 단면형태로 보아 구연을 돌대 위로 따로 부착한 것으로 판단된다. 전체적으로 정연한 회전물손질흔이 확인된다. 태토는 세석립이 소량 혼입된 정선된 점토를 사용하였다.						
비 고	보존처리기간 및 내용						
	기 타						



국가귀속문화재 대장

유물번호	2002-0379-0000354		유물명	동체부편		수 량	1
분 류	재 질	토도류			시 대	삼국시대	
크 기 (cm)	기고(길이)	11.1		구경(폭)	.	저경(두께)	0.3~0.4
출 토	출토지(유구)	관원리 II-가7호주거지					
	출토연월일	2003.3.12		선별결과		Y	
구조특징	구연부측 동체일부만 잔존하는 것을 도상복원하였다. 색조는 적갈색을 띠며, 연질소성이다. 동체는 곡선을 이루며 내만하고 구연으로 이어진다. 전체적으로 격자문이 타날되어 있으며, 동체일부에는 그늘음이 확인된다. 전체적으로 박락이 심하게 이루어졌다. 태토는 석립과 사립이 다량 혼입된 정선된 점토를 사용하였다.						
비 고	보존처리기간 및 내용						
	기 타						

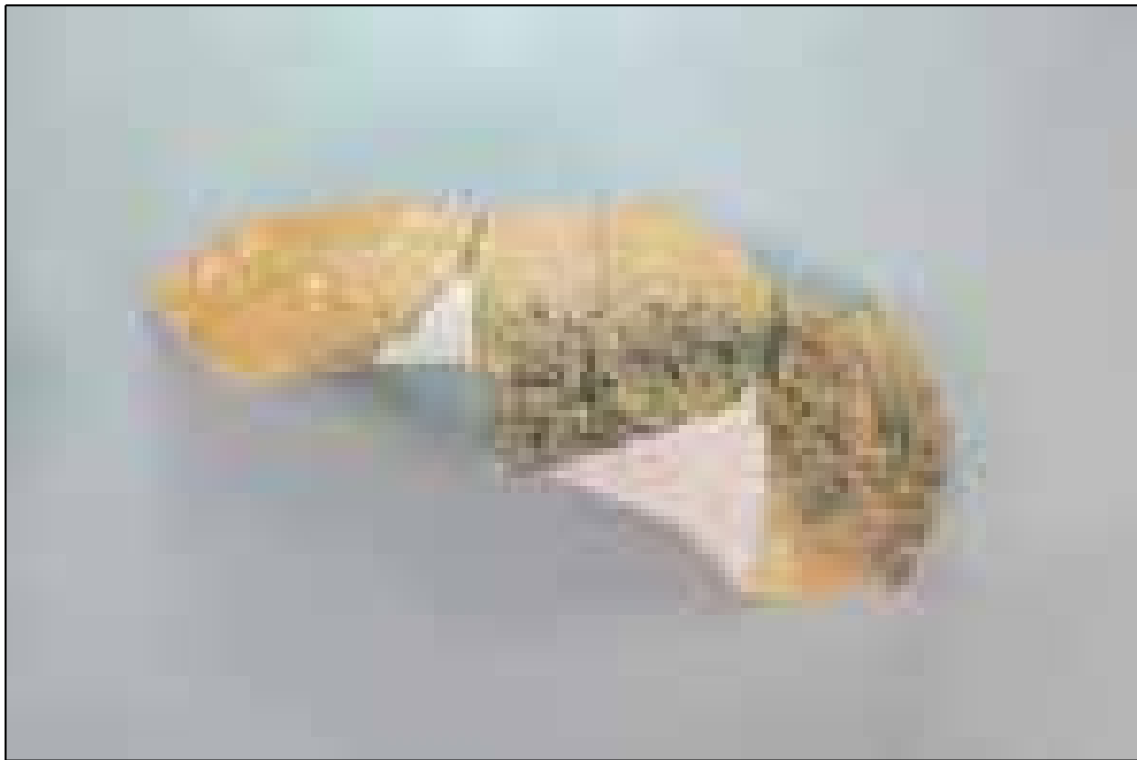

국가귀속문화재 대장

유물번호	2002-0379-0000355		유물명	저부편		수 량	1
분 류	재 질	토도류			시 대	삼국시대	
크 기 (cm)	기고(길이)	11.9		구경(폭)	.	저경(두께)	0.6
출 토	출토지(유구)	관원리 II-가7호주거지					
	출토연월일	2003.3.12		선별결과		Y	
구조특징	저부측 동체일부분만 잔존하고 있다. 색조는 회백색을 띠며 연질소성이다. 저부는 편평한 것으로 추정되며, 동체는 살짝 외반한다. 전체적으로 격자문이 타날되었고 흑반이 확인된다. 내외면으로 다수의 물손질흔과 손누름흔이 관찰된다. 태토는 석립과 사립이 혼입된 정선했던 점토를 사용하였다.						
비 고	보존처리기간 및 내용						
	기 타						



국가귀속문화재 대장

유물번호	2002-0379-0000356		유물명	파수		수 량	1
분 류	재 질	토도류			시 대	삼국시대	
크 기 (cm)	기고(길이)	8	구경(폭)	.	저경(두께)	3.4	
출 토	출토지(유구)	관원리 II-가7호주거지					
	출토연월일	2003.3.12		선별결과		Y	
구조특징	파수만 잔존하고 있다. 색조는 적갈색, 연질소성이다. 형태는 우각형으로 형태가 정연하지 못하다. 파수 아래부분에는 지지대흔이 확인된다. 태토는 굵은 석립과 사립이 다량 혼입된 점토를 사용하였다.						
비 고	보존처리기간 및 내용						
	기 타						



국가귀속문화재 대장

유물번호	2002-0379-0000357		유물명	저부편		수 량	1
분 류	재 질	토도류			시 대	삼국시대	
크 기 (cm)	기고(길이)	5.8		구경(폭)	.	저경(두께)	0.3~0.6
출 토	출토지(유구)	관원리 II-가9호주거지					
	출토연월일	2003.3.12		선별결과		Y	
구조특징	부뚜막에서 출토되었다. 저부 일부만 남아 있으며 발형토기로 추정된다. 색조는 내외면·속심 모두 황갈색을 띠며 연질소성이다. 표면은 석립이 드러날 정도로 매우 박락되었다. 저부는 평저로 추정되고, 잔존하는 동체는 사선으로 바라진다. 내면에서 지두흔과 목판금기흔, 테쌍기흔이 관찰된다. 태토는 다량의 세석립이 혼입된 점토를 사용하였다.						
비 고	보존처리기간 및 내용						
	기 타						



국가귀속문화재 대장

유물번호	2002-0379-0000358		유물명	발형토기		수 량	1
분 류	재 질	토도류			시 대	삼국시대	
크 기 (cm)	기고(길이)	5.8		구경(폭)	11	저경(두께)	7
출 토	출토지(유구)	관원리 II-가10호주거지					
	출토연월일	2003.3.12		선별결과		Y	
구조특징	구연일부가 결실되었다. 색조는 황갈색을 띠며, 연질소성이다. 저부는 편평하며 동체는 사선으로 벌어져 올라가다 동중위에서 동최대경을 이룬 후 직립에 가깝게 올라간다. 구연은 사선방향으로 짧게 외반하고 구순은 뾰족하게 처리하였다. 전체적으로 박락이 심해 문양은 확인되지 않는다. 외면 일부에는 붉은색의 피열흔이 확인되며, 내면에는 띠 형태로 그을음이 돌아가고 그 위로 피열흔이 관찰된다. 내외면 동중위 위로 불과 관련된 흔적이 확인된다. 태토는 석립과 사립이 혼입된 점토를 사용하였다.						
비 고	보존처리기간 및 내용						
	기 타						



국가귀속문화재 대장

유물번호	2002-0379-0000359		유물명	동체부편		수 량	1
분 류	재 질	토도류			시 대	삼국시대	
크 기 (cm)	기고(길이)	11.2		구경(폭)	.	저경(두께)	0.4~0.6
출 토	출토지(유구)	관원리 II-가10호주거지					
	출토연월일	2003.3.12		선별결과		Y	
구조특징	동체일부만 잔존한다. 색조는 적갈색, 연질소성이다. 외면에는 격자문이 타날되어 있으며, 내면에는 흑반이 확인된다. 태토는 석립과 사립이 혼합된 점토를 사용하였다.						
비 고	보존처리기간 및 내용						
	기 타						



국가귀속문화재 대장

유물번호	2002-0379-0000360		유물명	어망추		수 량	1
분 류	재 질	토도류			시 대	삼국시대	
크 기 (cm)	기고(길이)	5.1	구경(폭)	2.4	저경(두께)	.	
출 토	출토지(유구)	관원리 II-가10호주거지					
	출토연월일	2003.3.12	선별결과		Y		
구조특징	장타원형으로 단면은 원형에 가깝다. 색조는 황갈색, 일부 흑반이 확인된다. 직경 1.5cm정도의 구멍이 뚫려있다.						
비 고	보존처리기간 및 내용						
	기 타						



국가귀속문화재 대장

유물번호	2002-0379-0000361		유물명	이기재		수 량	1
분 류	재 질	토도류			시 대	삼국시대	
크 기 (cm)	기고(길이)	3.7		구경(폭)	.	저경(두께)	1.8
출 토	출토지(유구)	관원리 II-가10호주거지					
	출토연월일	2003.3.12		선별결과		Y	
구조특징	실패형으로 토기소성과 관련된 이기재로 판단된다. 색조는 황갈색이며, 흑반이 확인된다.						
비 고	보존처리기간 및 내용						
	기 타						



국가귀속문화재 대장

유물번호	2002-0379-0000362		유물명	지석		수 량	1
분 류	재 질	옥석유리류			시 대	삼국시대	
크 기 (cm)	기고(길이)	11.8	구경(폭)	9.6	저경(두께)	3.7~4.0	
출 토	출토지(유구)	관원리 II-가10호주거지					
	출토연월일	2003.3.12	선별결과		Y		
구조특징	지석으로 추정된다. 바닥면을 제외한 각 모서리 및 상면은 마연되어 매끄럽다. 평면형태는 부정형이다. 사암계로 판단된다.						
비 고	보존처리기간 및 내용						
	기 타						



국가귀속문화재 대장

유물번호	2002-0379-0000363		유물명	직구호		수 량	1
분 류	재 질	토도류			시 대	삼국시대	
크 기 (cm)	기고(길이)	29.2		구경(폭)	16.3	저경(두께)	17.5
출 토	출토지(유구)	관원리 II-가11호주거지					
	출토연월일	2003.3.12		선별결과		Y	
구조특징	동체일부가 결실되었으나 완형에 가깝다. 색조는 회백색을 띠며, 절반이상은 회녹색 또는 흑회색이 확인된다. 연질소성이다. 저부 바닥은 편평하며, 중앙이 살짝 들린 형태이다. 동체는 살짝 벌어져 올라가다 동상위에서 동최대경을 이룬 후 급격히 내만한다. 내만되는 지점에는 ‘ ’가 부착되어 있으며, 대칭하여 4곳에 위치한다. 구연은 직립하며, 구준은 편평하게 처리하였다. 무문양이다. 전체적으로 박락이 심해 정면수법은 확인되지 않는다. 태토는 석립과 사립이 다량 혼입된 점토를 사용하였다.						
비 고	보존처리기간 및 내용						
	기 타						

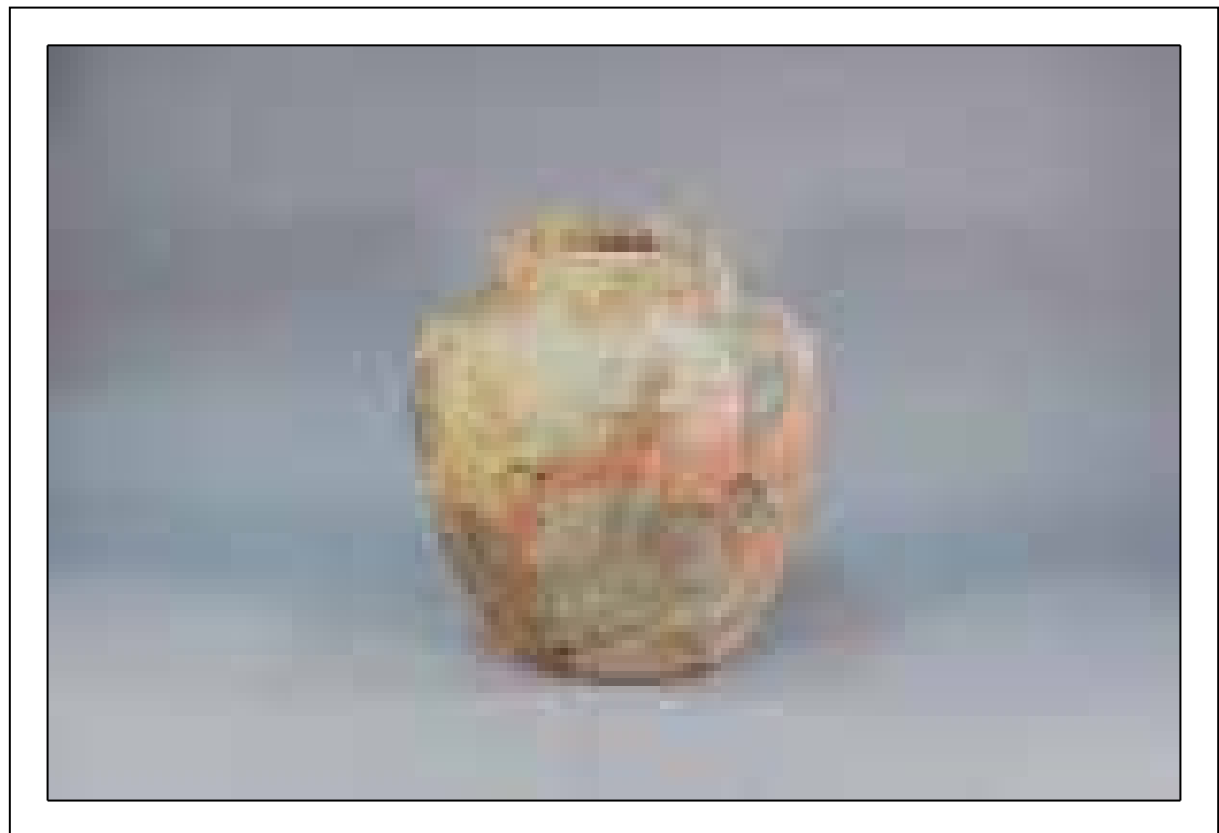

국가귀속문화재 대장

유물번호	2002-0379-0000364		유물명	장란형토기		수 량	1
분 류	재 질	토도류			시 대	삼국시대	
크 기 (cm)	기고(길이)	42.6		구경(폭)	17.6	저경(두께)	0.5~0.6
출 토	출토지(유구)	관원리 II-가11호주거지					
	출토연월일	2003.3.12		선별결과		Y	
구조특징	구연과 저부는 결실되었으며, 동일개체 구연부편을 이용해 도상복원하였다. 색조는 황갈색을 띠며, 동체일부는 흑회색을 띤다. 연질소성이다. 저부는 둥근형태로 추정되며, 동체는 완만하게 벌어져 올라가다 동상위에서 동최대경을 이룬 후 서서히 내만한다. 구연은 사선으로 짧게 벌어지며, 구순은 편평하게 처리하였다. 외면에는 전체적으로 격자문타날이 이루어지고 일부 저부에서 구연부까지 긴 형태로 흑반이 관찰된다. 내면에는 여러방향의 물손질흔이 다수 확인되며, 부분적으로 박자흔이 관찰된다. 태토는 석립과 사립이 다량 혼입된 점토를 사용하였다.						
비 고	보존처리기간 및 내용						
	기 타						





국가귀속문화재 대장

유물번호	2002-0379-0000365		유물명	장란형토기		수 량	1
분 류	재 질	토도류			시 대	삼국시대	
크 기 (cm)	기고(길이)	16.6		구경(폭)	.	저경(두께)	0.3~0.7
출 토	출토지(유구)	관원리 II-가11호주거지					
	출토연월일	2003.3.12		선별결과		Y	
구조특징	구연과 동체일부는 결실되었다. 일부는 도상복원하였다. 색조는 황갈색을 띠며, 연질소성이다. 저부는 둥근형태이고 동체는 완만하게 벌어져 올라가다 동상위에서 동최대경을 이룬 후 서서히 내만한다. 외면에는 전체적으로 격자문이 타날되어 있다. 저부측에는 흑반이 확인된다. 내외면에 다수의 박자흔과 물손질흔이 관찰된다. 태토는 세석립과 세사립이 다량 혼입된 점토를 사용하였다.						
비 고	보존처리기간 및 내용						
	기 타						



국가귀속문화재 대장

유물번호	2002-0379-0000366		유물명	시루		수 량	1
분 류	재 질	토도류			시 대	삼국시대	
크 기 (cm)	기고(길이)	26.2		구경(폭)	18.5	저경(두께)	10.4
출 토	출토지(유구)	관원리 II-가11호주거지					
	출토연월일	2003.3.12		선별결과		Y	
구조특징	저부 바닥은 결실되었으며, 전체의 1/3정도만 잔존하고 있다. 도상복원하였다. 색조는 황갈색을 띠며, 연질소성이다. 잔존하는 저부에는 투공된 흔적이 확인된다. 동체는 완만하게 벌어져 올라가다 동최대경을 이루는 동중위에는 우각형 파수가 부착되어 있다. 파수에는 얇은 구멍이 뚫린 지지대흔이 관찰되며, 파수는 따로 제작하여 동체에 끼워 부착하였다. 파수가 부착된 지점에는 얇은 황선이 들어간다. 동상위는 직립하며, 구연 끝은 살짝 돌출된 형태이다. 구순은 편평하게 처리하였다. 무문양이다. 저부측 일부에는 흑반이 관찰된다. 내외면으로 다수의 손누루흔과 박자흔이 확인된다. 태토는 석립과 사립이 혼입된 점토를 사용하였다.						
비 고	보존처리기간 및 내용						
	기 타						



국가귀속문화재 대장

유물번호	2002-0379-0000367		유물명	시루		수 량	1
분 류	재 질	토도류			시 대	삼국시대	
크 기 (cm)	기고(길이)	28.8		구경(폭)	21.7	저경(두께)	13.9
출 토	출토지(유구)	관원리 II-가11호주거지					
	출토연월일	2003.3.12		선별결과		Y	
구조특징	2/3정도 잔존하고 있으며, 각 부위별 동일개체편이 있으나 결합하지 않는다. 도상복원하였다. 색조는 적갈색을 띠며, 연질소성이다. 저부바닥에는 직경 1.3cm 정도의 구멍이 뚫려있으며, 잔존하는 투공흔적은 9개이다. 동체는 약간 외반하여 올라가다 동중위에서 동최대경을 이룬 후 직립하여 구연으로 이어진다. 동최대경을 이루는 지점에 우각형파수가 부착되어 있다. 파수 끝은 살짝 올라간 형태이다. 구연 끝은 살짝 돌출되었으며, 구순은 편평하게 처리하였다. 파수가 부착된 지점에는 1조의 횡침선이 일정하게 돌아가고 구연부 쪽에는 일정간격으로 얇은 횡선이 3조 돌아간다. 무문양이다. 내외면 회전물손질흔이 관찰된다.						
비 고	보존처리기간 및 내용						
	기 타						





국가귀속문화재 대장

유물번호	2002-0379-0000368		유물명	발형토기		수 량	1
분 류	재 질	토도류			시 대	삼국시대	
크 기 (cm)	기고(길이)	14.3		구경(폭)	14.2	저경(두께)	8.8
출 토	출토지(유구)	관원리 II-가11호주거지					
	출토연월일	2003.3.12		선별결과		Y	
구조특징	저부바닥과 동체일부가 결실되었다. 색조는 적갈색을 띠며 내면은 절반이상이 흑회색을 띤다. 저부는 평저로 추정된다. 동체는 완만하게 벌어져 올라가다 동상위에서 동최대경을 이룬 후 살짝 내만하는 형태를 띤다. 구연은 짧게 사선으로 외반한다. 구순은 뾰족하게 처리하였다. 외면 전체적으로 격자문이 타날되어 있다. 내면에는 물손질흔과 손누름흔이 관찰된다. 태토는 석립과 사립이 다량 혼입된 점토를 사용하였다.						
비 고	보존처리기간 및 내용						
	기 타						



국가귀속문화재 대장

유물번호	2002-0379-0000369		유물명	장란형토기편		수 량	1
분 류	재 질	토도류			시 대	삼국시대	
크 기 (cm)	기고(길이)	27.1		구경(폭)	15.5	저경(두께)	0.5~0.6
출 토	출토지(유구)	관원리 II-가11호주거지					
	출토연월일	2003.3.12		선별결과		Y	
구조특징	구연과 동체일부만 잔존하는 것을 도상복원하였다. 색조는 황갈색을 띠며, 연질소성이다. 동체는 직립에 가깝게 올라가다 동상위에서 동최대경을 이룬 후 살짝 내만한다. 구연은 내만하는 동체에 서 꺾여 사선으로 벌어지며, 구순은 편평하게 처리하였다. 전체적으로 박락이 심하다. 외면에는 격자문이 타날되었으며, 내면 일부에는 박자흔이 관찰된다. 태토는 석립과 사립이 다량 혼입된 점토를 사용하였다.						
비 고	보존처리기간 및 내용						
	기 타						



국가귀속문화재 대장

유물번호	2002-0379-0000370		유물명	장란형토기편		수 량	1
분 류	재 질	토도류			시 대	삼국시대	
크 기 (cm)	기고(길이)	8.4		구경(폭)	14.8	저경(두께)	0.3~0.4
출 토	출토지(유구)	관원리 II-가11호주거지					
	출토연월일	2003.3.12		선별결과		Y	
구조특징	구연과 동체일부만 잔존하고 있다. 색조는 적갈색이며, 연질소성이다. 동상위에서 동최대경을 이루며, 내만하여 구연으로 이어진다. 구연은 사선방향으로 짧게 벌어지며, 구순은 둥글게 처리하였다. 박락이 심해 문양은 확인되지 않는다. 태토는 석립과 사립이 다량 혼입된 점토를 사용하였다.						
비 고	보존처리기간 및 내용						
	기 타						



국가귀속문화재 대장

유물번호	2002-0379-0000371		유물명	장란형토기편		수 량	1
분 류	재 질	토도류			시 대	삼국시대	
크 기 (cm)	기고(길이)	39	구경(폭)	18.8	저경(두께)	0.2~0.4	
출 토	출토지(유구)	관원리 II-가11호주거지					
	출토연월일	2003.3.12	선별결과			Y	
구조특징	구연측 동체부와 저부측 동체부가 잔존하나 결합하지 않는다. 도상복원하였다. 색조는 적갈색이며, 연질소성이다. 동체는 살짝 외반하여 올라간다. 동상위에서 동최대경을 이룬 후 서서히 내만하고 구연은 사선방향으로 이어진다. 구순은 편평하게 처리하였다. 전체적으로 박락이 심하며, 희미하게 격자문이 관찰된다. 내면에는 손누름흔과 물손질흔이 확인된다.						
비 고	보존처리기간 및 내용						
	기 타						

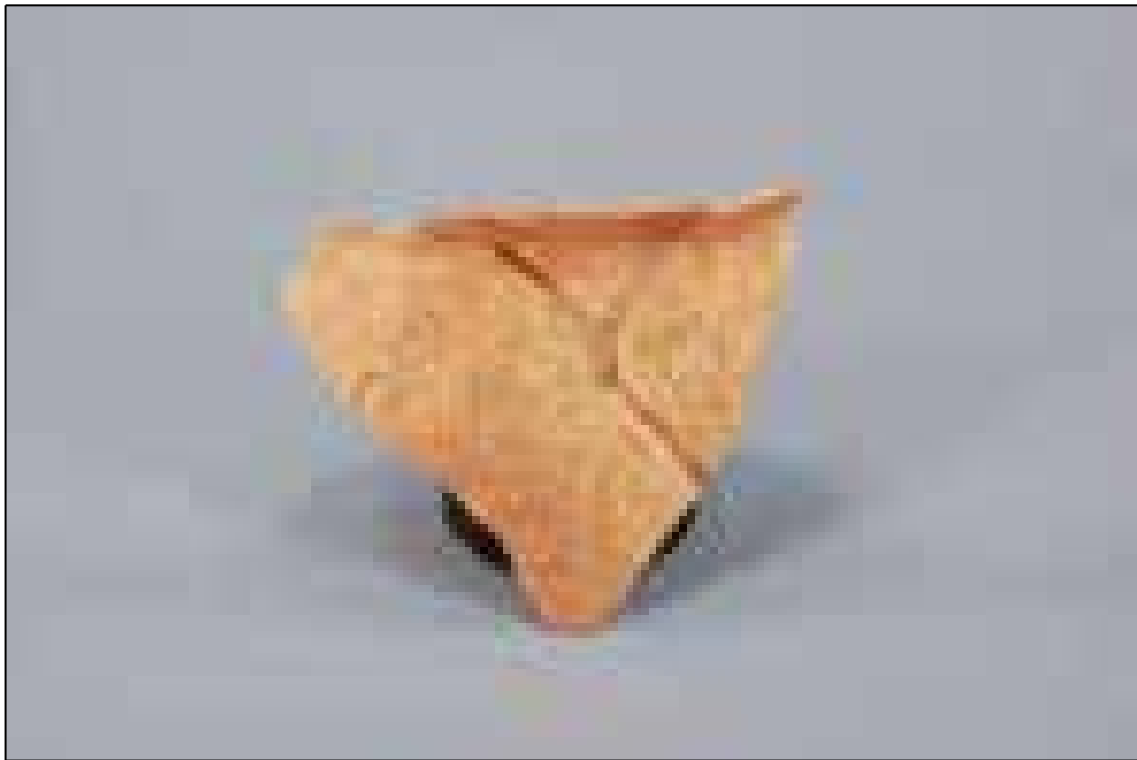



국가귀속문화재 대장

유물번호	2002-0379-0000372		유물명	장란형토기편		수 량	1
분 류	재 질	토도류			시 대	삼국시대	
크 기 (cm)	기고(길이)	33.9		구경(폭)	18.3	저경(두께)	0.3~0.6
출 토	출토지(유구)	관원리 II-가11호주거지					
	출토연월일	2003.3.12		선별결과		Y	
구조특징	구연측 동체와 저부측 동체가 잔존하나 결합하지 않는다. 도상복원하였다. 색조는 황갈색을 띠며, 연질소성이다. 동체는 살짝 외반하여 올라가며, 동상위에서 동최대경을 이룬 후 내만한다. 구연은 직립하는 짧은 경부를 형성한 후 사선으로 꺾여 이어진다. 구순은 살짝 둥글게 처리하였다. 외면에는 전체적으로 격자문이 타날되어 있다. 내면에는 다수의 손누름흔과 물손질흔이 관찰된다.						
비 고	보존처리기간 및 내용						
	기 타						





국가귀속문화재 대장

유물번호	2002-0379-0000373		유물명	장란형토기편		수 량	1
분 류	재 질	토도류			시 대	삼국시대	
크 기 (cm)	기고(길이)	37.3		구경(폭)	.	저경(두께)	0.3~0.5
출 토	출토지(유구)	관원리 II-가11호주거지					
	출토연월일	2003.3.12		선별결과		Y	
구조특징	저부와 동체일부가 잔존하고 도상복원하였다. 색조는 적갈색을 띠며, 연질소성이다. 저부는 둥근 형태이며, 동체는 직립에 가깝게 올라간다. 전체적으로 격자문이 타날되어 있다. 동체일부에는 흑반이 확인된다. 태토는 석립과 사립이 혼입된 점토를 사용하였다.						
비 고	보존처리기간 및 내용						
	기 타						



국가귀속문화재 대장

유물번호	2002-0379-0000374		유물명	파수부호		수 량	1
분 류	재 질	토도류			시 대	삼국시대	
크 기 (cm)	기고(길이)	20.9		구경(폭)	.	저경(두께)	0.5~0.9
출 토	출토지(유구)	관원리 II-가11호주거지					
	출토연월일	2003.3.12		선별결과		Y	
구조특징	저부와 동체일부만 잔존한다. 잔존상태로 보아 주구토기로 추정된다. 색조는 회백색을 띠며, 연질 소성이다. 저부는 둥근형태로 곡선을 이루며 동체로 이어진다. 동중위에는 우각형파수가 부착되어 있다. 파수의 끝은 살짝 올라간 형태를 띤다. 파수 주변으로 희미하게 횡선이 돌아간다. 외면에는 격자문이 타날되어 있으며, 전체적으로 박락이 심하게 이루어진 상태이다. 태토는 석세석립과 세사립이 혼입된 정선된 점토를 사용하였다.						
비 고	보존처리기간 및 내용						
	기 타						



국가귀속문화재 대장

유물번호	2002-0379-0000375		유물명	구연부편		수 량	1
분 류	재 질	토도류			시 대	삼국시대	
크 기 (cm)	기고(길이)	6.1	구경(폭)	19.2	저경(두께)	0.6~0.7	
출 토	출토지(유구)	관원리 II-가11호주거지					
	출토연월일	2003.3.12	선별결과		Y		
구조특징	구연일부만 잔존하고 있다. 색조는 회녹색을 띠며, 연질소성이다. 구연은 내만하는 동체에서 나팔형으로 벌어져 올라간다. 구순은 둥글게 처리하였다. 태토는 석립과 사립이 혼입된 점토를 사용하였다.						
비 고	보존처리기간 및 내용						
	기 타						



국가귀속문화재 대장

유물번호	2002-0379-0000376		유물명	구연부편		수 량	1
분 류	재 질	토도류			시 대	삼국시대	
크 기 (cm)	기고(길이)	8.6		구경(폭)	.	저경(두께)	0.4~0.5
출 토	출토지(유구)	관원리 II-가11호주거지					
	출토연월일	2003.3.12		선별결과		Y	
구조특징	구연과 동체일부만 잔존한다. 잔존상태로 보아 발로 판단된다. 색조는 회녹색을 띠며, 연질소성이다. 동체는 완만하게 올라가다 동상위에서 동최대경을 이룬 후 내만하고 구연은 사선방향으로 꺾여 짧게 이어진다. 구순은 살짝 둥글게 처리하였다. 전체적으로 박락이 심하다. 태토는 석립과 사립이 혼입된 점토를 사용하였다.						
비 고	보존처리기간 및 내용						
	기 타						



국가귀속문화재 대장

유물번호	2002-0379-0000377		유물명	구연부편		수 량	1
분 류	재 질	토도류			시 대	삼국시대	
크 기 (cm)	기고(길이)	6.2		구경(폭)	11.5	저경(두께)	0.3
출 토	출토지(유구)	관원리 II-가11호주거지					
	출토연월일	2003.3.12		선별결과		Y	
구조특징	구연일부만 잔존하며, 잔존상태로 보아 발형토기로 추정된다. 색조는 적갈색, 연질소성이다. 동체부는 곡선을 이루며, 구연은 사선방향으로 짧게 외반한다. 구순은 뾰족하게 처리하였다. 박락이 심해 문양은 확인되지 않는다.						
비 고	보존처리기간 및 내용						
	기 타						



국가귀속문화재 대장

유물번호	2002-0379-0000378		유물명	구연부편		수 량	1
분 류	재 질	토도류			시 대	삼국시대	
크 기 (cm)	기고(길이)	6.5		구경(폭)	12.7	저경(두께)	0.1~0.2
출 토	출토지(유구)	관원리 II-가11호주거지					
	출토연월일	2003.3.12		선별결과		Y	
구조특징	구연일부만 잔존하며, 잔존상태로 보아 발형토기로 추정된다. 색조는 적갈색, 연질소성이다. 동체부는 곡선을 이루며, 구연은 사선방향으로 짧게 외반한다. 구순은 뾰족하게 처리하였다. 박락이 심해 희미하게 격자문이 확인된다.						
비 고	보존처리기간 및 내용						
	기 타						

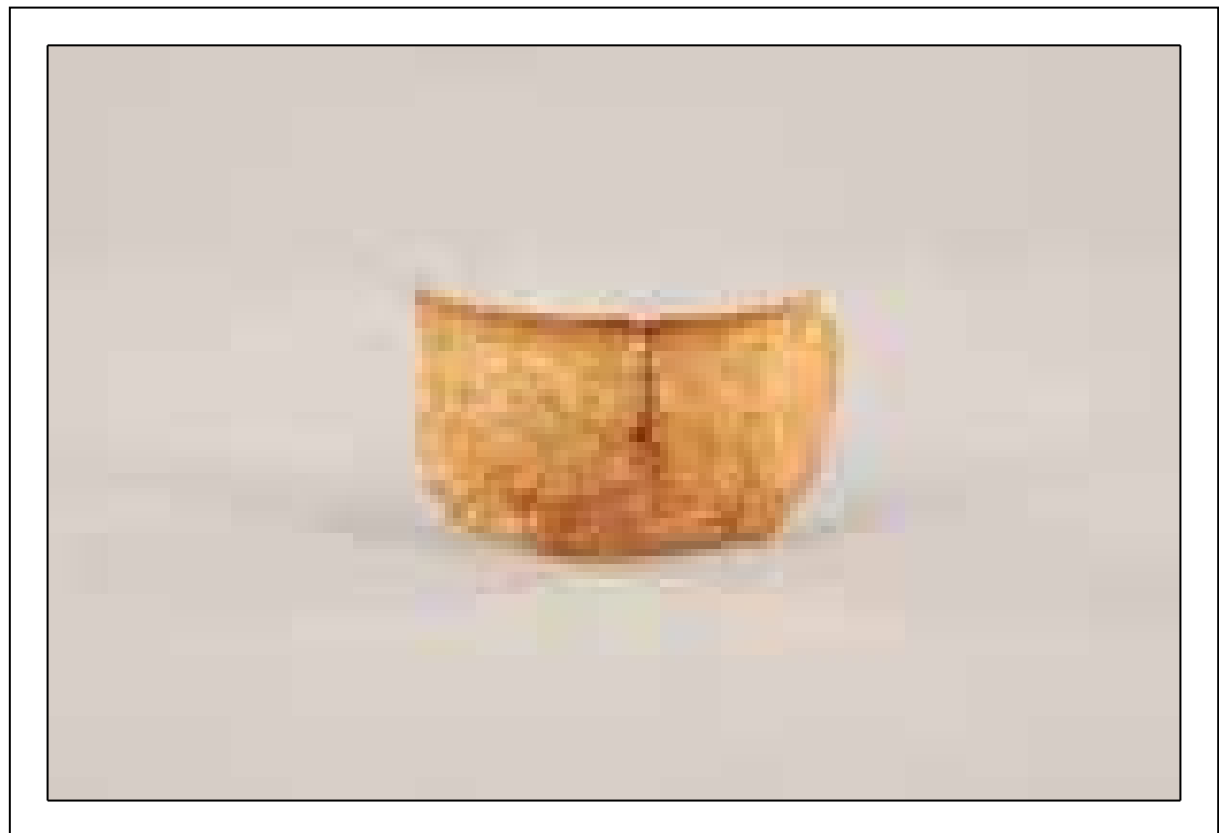

국가귀속문화재 대장

유물번호	2002-0379-0000379		유물명	구연부편		수 량	1
분 류	재 질	토도류			시 대	삼국시대	
크 기 (cm)	기고(길이)	8.9		구경(폭)	.	저경(두께)	0.6~0.7
출 토	출토지(유구)	관원리 II-가11호주거지					
	출토연월일	2003.3.12		선별결과		Y	
구조특징	구연측 동체일부만 잔존한다. 색조는 외면은 흑색, 내면과 속심은 회백색을 띤다. 연질소성이다. 외면에는 격자문이 타날되었으며, 일정 간격을 두고 얇은 홈이 3조 돌아간다. 내면은 박락이 심하게 이루어진 상태이다. 태토는 굵은 석립과 사립이 다량 혼입된 점토를 사용하였다.						
비 고	보존처리기간 및 내용						
	기 타						



국가귀속문화재 대장

유물번호	2002-0379-0000380		유물명	동체부편		수 량	1
분 류	재 질	토도류			시 대	삼국시대	
크 기 (cm)	기고(길이)	8	구경(폭)	.	저경(두께)	0.5~0.7	
출 토	출토지(유구)	관원리 II-가11호주거지					
	출토연월일	2003.3.12	선별결과			Y	
구조특징	동체일부만 잔존한다. 색조는 회백색을 띤다. 연질소성이다. 외면에는 ‘ ’가 부착되어 있다. 전체적으로 박락이 심하게 이루어졌으나 회미하게 평행문이 확인된다. 태토는 세석립과 세사립이 혼입된 점토를 사용하였다.						
비 고	보존처리기간 및 내용						
	기 타						



국가귀속문화재 대장

유물번호	2002-0379-0000381		유물명	동체부편		수 량	1
분 류	재 질	토도류			시 대	삼국시대	
크 기 (cm)	기고(길이)	20.3		구경(폭)	.	저경(두께)	0.3~0.5
출 토	출토지(유구)	관원리 II-가11호주거지					
	출토연월일	2003.3.12		선별결과		Y	
구조특징	저부측 동체일부만 잔존하는 것을 도상복원하였다. 색조는 황갈색, 연질소성이다. 저부는 원저로 추정되며, 동체는 완만하게 벌어져 올라간다. 전체적으로 박락이 심해 문양은 확인되지 않는다. 내외면으로 박자흔이 확인된다. 태토는 굵은 석립과 사립이 다량 혼입된 점토를 사용하였다.						
비 고	보존처리기간 및 내용						
	기 타						



국가귀속문화재 대장

유물번호	2002-0379-0000382		유물명	발형토기		수 량	1
분 류	재 질	토도류			시 대	삼국시대	
크 기 (cm)	기고(길이)	15.8		구경(폭)	21.5	저경(두께)	9.9
출 토	출토지(유구)	관원리 II-가11호주거지					
	출토연월일	2003.3.12		선별결과		Y	
구조특징	2/3정도 잔존한다. 일부는 도상복원하였다. 색조는 적갈색을 띠며, 연질소성이다. 저부는 편평하며, 동체는 사선으로 벌어져 올라가다 구연으로 이어진다. 구연은 결실되어 형태를 알 수 없다. 외면에는 격자문이 전체적으로 타날되어 있다. 동체일부에는 흑반이 확인된다. 태토는 석립과 사립이 다량 혼입된 점토를 사용하였다.						
비 고	보존처리기간 및 내용						
	기 타						



국가귀속문화재 대장

유물번호	2002-0379-0000383		유물명	동체부편		수 량	1
분 류	재 질	토도류			시 대	삼국시대	
크 기 (cm)	기고(길이)	20.5		구경(폭)	.	저경(두께)	0.4~0.5
출 토	출토지(유구)	관원리 II-가11호주거지					
	출토연월일	2003.3.12		선별결과		Y	
구조특징	동체일부만 잔존하는 것을 도상복원하였다. 색조는 적갈색을 띠며, 부분적으로 흑회색이 나타난다. 외면은 희미하게 격자문이 확인되며, 내면에는 물손질흔과 박자흔이 확인된다. 태토는 세석립과 세사립이 혼입된 정선된 점토를 사용하였다.						
비 고	보존처리기간 및 내용						
	기 타						



국가귀속문화재 대장

유물번호	2002-0379-0000384		유물명	동체부편		수 량	1
분 류	재 질	토도류			시 대	삼국시대	
크 기 (cm)	기고(길이)	4.3		구경(폭)	6.5	저경(두께)	0.7~1.0
출 토	출토지(유구)	관원리 II-가11호주거지					
	출토연월일	2003.3.12		선별결과		Y	
구조특징	동체만 잔존한다. 색조는 회청색이며, 경질소성이다. 외면에 4조의 평행선문이 확인되며 그안으로 선문이 확인된다. 내면에는 회전물레흔이 확인된다. 태토는 정선된 태토를 사용하였다.						
비 고	보존처리기간 및 내용						
	기 타						



국가귀속문화재 대장

유물번호	2002-0379-0000385		유물명	저부편		수 량	1
분 류	재 질	토도류			시 대	삼국시대	
크 기 (cm)	기고(길이)	21.3		구경(폭)	.	저경(두께)	0.6~1.1
출 토	출토지(유구)	관원리 II-가11호주거지					
	출토연월일	2003.3.12		선별결과		Y	
구조특징	저부와 동체일부만 잔존한다. 색조는 적갈색 속심은 부분적으로 암자색 빛이 난다. 경질에 가까운 연질소성이다. 저부는 둥근형태이며, 동체는 완만하게 외반하여 올라간다. 외면은 박락되었으나 격자문이 희미하게 확인된다. 일부 내외면으로 흑반의 흔적이 관찰된다. 태토는 석립과 사립이 다량 혼입된 점토를 사용하였다.						
비 고	보존처리기간 및 내용						
	기 타						



국가귀속문화재 대장

유물번호	2002-0379-0000386		유물명	저부편		수 량	1
분 류	재 질	토도류			시 대	삼국시대	
크 기 (cm)	기고(길이)	6.7		구경(폭)	.	저경(두께)	5.6
출 토	출토지(유구)	관원리 II-가11호주거지					
	출토연월일	2003.3.12		선별결과		Y	
구조특징	부뚜막 내 지각으로 사용되었다. 저부와 동체일부가 잔존하며, 잔존상태로 보아 발형토기로 추정된다. 색조는 황갈색을 띠며, 부분적으로 흑회색, 적색이 확인된다. 연질소성이다. 저부는 편평하고 동체는 완만하게 벌어져 올라간다. 외면에는 희미하게 격자문이 확인된다. 한쪽 일부는 적색의 피열흔이 관찰된다. 태토는 석립과 사립이 다량 혼입된 점토를 사용하였다.						
비 고	보존처리기간 및 내용						
	기 타						



국가귀속문화재 대장

유물번호	2002-0379-0000387		유물명	저부편		수 량	1
분 류	재 질	토도류			시 대	삼국시대	
크 기 (cm)	기고(길이)	5.8	구경(폭)	.	저경(두께)	5.9	
출 토	출토지(유구)	관원리 II-가11호주거지					
	출토연월일	2003.3.12	선별결과		Y		
구조특징	저부와 동체일부가 잔존한다. 잔존상태로 보아 발형토기로 추정된다. 색조는 황갈색을 띤다. 연질 소성이다. 저부는 편평하고 동체는 완만하게 벌어진다. 박락이 심해 문양은 확인되지 않는다.						
비 고	보존처리기간 및 내용						
	기 타						



국가귀속문화재 대장

유물번호	2002-0379-0000388		유물명	저부편		수 량	1
분 류	재 질	토도류			시 대	삼국시대	
크 기 (cm)	기고(길이)	6.5		구경(폭)	.	저경(두께)	10.1
출 토	출토지(유구)	관원리 II-가11호주거지					
	출토연월일	2003.3.12		선별결과		Y	
구조특징	동체와 구연 일부가 결실된 상태이다. 도면복원 하였다. 잔존상태로 보아 발형토기로 추정된다. 색조는 황갈색이며 일부 연회색도 확인된다. 연질소성이다. 저부는 평저이며, 동체는 완만하게 벌어져 올라가다 살짝 내만하여 구연에 이른다. 동체와 저부의 경계면에서 지두흔과 물손질흔이 확인된다. 태토는 사립이 소량으로 혼입되었다.						
비 고	보존처리기간 및 내용						
	기 타						



국가귀속문화재 대장

유물번호	2002-0379-0000389		유물명	저부편		수 량	1
분 류	재 질	토도류			시 대	삼국시대	
크 기 (cm)	기고(길이)	9.2		구경(폭)	.	저경(두께)	7.9
출 토	출토지(유구)	관원리 II-가11호주거지					
	출토연월일	2003.3.12		선별결과		Y	
구조특징	저부와 동체의 1/2정도 잔존하여 도면복원 하였다. 잔존상태로 보아 발형토기로 추정된다. 색조는 황갈색이나 저부는 흑회색을 띤다. 연질소성이다. 저부는 평저이며, 동체는 사선으로 뻗어 올라간다. 내외면으로 다수의 물손질흔이 확인된다. 태토는 사립이 소량으로 혼입되었다.						
비 고	보존처리기간 및 내용						
	기 타						



국가귀속문화재 대장

유물번호	2002-0379-0000390		유물명	저부편	수 량	1
분 류	재 질	토도류		시 대	삼국시대	
크 기 (cm)	기고(길이)	9	구경(폭)	.	저경(두께)	11
출 토	출토지(유구)	관원리 II-가11호주거지				
	출토연월일	2003.3.12	선별결과		Y	
구조특징	저부와 동체의 1/2정도 잔존하여 도면복원 하였다. 잔존상태로 보아 발형토기로 추정된다. 색조는 황갈색이나 일부 연회색도 확인된다. 연질소성이다. 저부는 평저로 추정되며 동체는 사선방향으로 뻗어 올라간다. 외면에 격자타날되었으나 물손질로 정면하였다. 태토는 사립이 일부 혼입되었다.					
비 고	보존처리기간 및 내용					
	기 타					



국가귀속문화재 대장

유물번호	2002-0379-0000391		유물명	저부편		수 량	1
분 류	재 질	토도류			시 대	삼국시대	
크 기 (cm)	기고(길이)	4.1	구경(폭)	.	저경(두께)	0.2~0.5	
출 토	출토지(유구)	관원리 II-가11호주거지					
	출토연월일	2003.3.12	선별결과		Y		
구조특징	저부만 잔존한다. 잔존상태로 보아 장란형토기로 추정된다. 색조는 적갈색이나 바닥면으로 암회색이 확인된다. 연질소성이다. 내면으로 지두흔이 확인된다. 태토는 사립이 혼입되었다.						
비 고	보존처리기간 및 내용						
	기 타						



국가귀속문화재 대장

유물번호	2002-0379-0000392		유물명	용도미상 토제품		수 량	1
분 류	재 질	토도류			시 대	삼국시대	
크 기 (cm)	기고(길이)	5.5	구경(폭)	7.1	저경(두께)	0.3~0.8	
출 토	출토지(유구)	관원리 II-가11호주거지					
	출토연월일	2003.3.12	선별결과		Y		
구조특징	용도미상의 토제품이다. 색조는 황갈색이며 연질소성이다. 잔존하는 형태는 장방형이며 중앙의 원형의 투공이 확인된다. 태토는 사립과 석립이 혼입되었다.						
비 고	보존처리기간 및 내용						
	기 타						



국가귀속문화재 대장

유물번호	2002-0379-0000393		유물명	석기	수 량	1
분 류	재 질	옥석유리류			시 대	삼국시대
크 기 (cm)	기고(길이)	4.5	구경(폭)	5.2	저경(두께)	0.7
출 토	출토지(유구)	관원리 II-가11호주거지				
	출토연월일	2003.3.12	선별결과		Y	
구조특징	용도미상의 석기이다. 색조는 회청색이다. 평면형태는 부정형이며, 단면형태는 세삼각형에 가깝다. 윗면에서 마연흔이 관찰되며, 측면은 비스듬히 마연되었다.					
비 고	보존처리기간 및 내용					
	기 타					



국가귀속문화재 대장

유물번호	2002-0379-0000394		유물명	지석		수 량	1
분 류	재 질	옥석유리류			시 대	삼국시대	
크 기 (cm)	기고(길이)	8.2	구경(폭)	7.8	저경(두께)	3.5	
출 토	출토지(유구)	관원리 II-가11호주거지					
	출토연월일	2003.3.12	선별결과		Y		
구조특징	색조는 적갈색이다. 평면형태는 방형이며, 단면형태는 세장방형에 가깝다. 윗면과 양측면에서 마연흔이 관찰된다.						
비 고	보존처리기간 및 내용						
	기 타						



국가귀속문화재 대장

유물번호	2002-0379-0000395		유물명	장란형토기		수 량	1
분 류	재 질	토도류			시 대	삼국시대	
크 기 (cm)	기고(길이)	45.2		구경(폭)	18	저경(두께)	0.3~0.4
출 토	출토지(유구)	관원리 II-가12호주거지					
	출토연월일	2003.3.12		선별결과		Y	
구조특징	장란형토기로 구연부 일부가 결실되었다. 색조는 황갈색이며, 연질소성이다. 저부는 첩저이고, 동체는 살짝 벌어져 올라가다 동중위에서 최대경을 이룬 후 내만한다. 구연은 내만하는 동체부에서 짧은 경부를 형성한 후 사선으로 벌어진다. 구순은 살짝 둥글게 처리하였다. 외면은 격자타날 되었으나 박리가 심하다. 박자흔이 확인되며, 저부와 동체 일부에서 불 맞은 흔적이 확인된다. 태토는 사립과 석립이 다량으로 혼입되었다.						
비 고	보존처리기간 및 내용						
	기 타						



국가귀속문화재 대장

유물번호	2002-0379-0000396		유물명	장란형토기		수 량	1
분 류	재 질	토도류			시 대	삼국시대	
크 기 (cm)	기고(길이)	46.2		구경(폭)	19.7	저경(두께)	0.3~0.4
출 토	출토지(유구)	관원리 II-가12호주거지					
	출토연월일	2003.3.12		선별결과		Y	
구조특징	구연과 동체 일부가 결실된 장란형토기이다. 색조는 황갈색이며, 연질소성이다. 저부는 첩저이고, 동체는 살짝 벌어져 올라가다 동상위에서 최대경을 이룬 후 내만한다. 구연은 내만하는 동체부에서 짧은 경부를 형성한 후 사선으로 벌어진다. 구순은 살짝 둥글게 처리하였다. 외면은 격자타날되었으며, 박락이 심하다. 동체 한쪽면으로 불맞은 흔적이 확인된다. 태토는 사립과 석립이 다량으로 혼입되었다.						
비 고	보존처리기간 및 내용						
	기 타						



국가귀속문화재 대장

유물번호	2002-0379-0000397		유물명	장란형토기		수 량	1
분 류	재 질	토도류			시 대	삼국시대	
크 기 (cm)	기고(길이)	46.8		구경(폭)	17.7	저경(두께)	0.4~0.7
출 토	출토지(유구)	관원리 II-가12호주거지					
	출토연월일	2003.3.12		선별결과		Y	
구조특징	구연과 동체 일부가 결실된 장란형토기이다. 색조는 황갈색이며, 연질소성이다. 저부는 첩저이고, 동체는 살짝 벌어져 올라가다 동상위에서 최대경을 이룬 후 내만한다. 구연은 내만하는 동체부에서 짧은 경부를 형성한 후 사선으로 벌어진다. 구순은 살짝 둥글게 처리하였다. 외면은 격자타날되었으며, 저부 부분은 박락이 심하다. 동체부 중앙으로 불 많은 흔적이 확인된다. 외면에는 박자흔과 목리조정흔이 확인된다. 내면 저부쪽으로 다수의 지두흔이 확인되며, 동체부에는 박자흔과 목리조정흔이 확인된다. 구연부 내외면으로 회전물손질흔이 확인된다. 태토는 사립과 석립이 혼입된 점토를 사용하였다.						
비 고	보존처리기간 및 내용						
	기 타						



국가귀속문화재 대장

유물번호	2002-0379-0000398		유물명	단경호		수 량	1
분 류	재 질	토도류			시 대	삼국시대	
크 기 (cm)	기고(길이)	17.6		구경(폭)	25.4	저경(두께)	0.3~0.5
출 토	출토지(유구)	관원리 II-가12호주거지					
	출토연월일	2003.3.12		선별결과		Y	
구조특징	동체부 일부가 결실된 호형토기로 도면복원하였다. 색조는 적갈색이며, 연질소성이다. 저부는 원저이며, 동체는 완만하게 벌어져 올라오다가 동체 중위에서 최대경을 형성한 후 내만한다. 경부는 직립하며, 구연은 살짝 외반한다. 외면은 격자타날 되었으나 박락이 심하다. 외면으로 손누름흔, 박자흔, 불손질흔 확인된다. 저부에는 흑반이 확인된다. 내면은 박자흔이 확인된다. 태토는 사립과 석립이 다량으로 혼입된 점토를 사용하였다.						
비 고	보존처리기간 및 내용						
	기 타						



국가귀속문화재 대장

유물번호	2002-0379-0000399		유물명	직구옹		수 량	1
분 류	재 질	토도류			시 대	삼국시대	
크 기 (cm)	기고(길이)	53.3		구경(폭)	.	저경(두께)	36.4
출 토	출토지(유구)	관원리 II-가12호주거지					
	출토연월일	2003.3.12		선별결과		Y	
구조특징	기형의 1/2정도만 잔존하여 도면복원하였다. 색조는 회청색이며, 경질소성이다. 저부는 평저로 추정되며, 동체는 수직에 가깝게 올라오다 급격하게 내만한다. 구연은 직립하며, 구순은 편평하게 처리하였다. 외면에는 다수의 목리조정흔과, 물손질흔, 지두흔이 확인된다. 구연은 따로 만들어 접합하였으며 접합흔이 확인된다. 내면에는 물손질흔과 박자흔이 확인된다. 태토는 사립이 소량으로 혼입된 점토를 사용하였다.						
비 고	보존처리기간 및 내용						
	기 타						



국가귀속문화재 대장

유물번호	2002-0379-0000400		유물명	옹형토기		수 량	1
분 류	재 질	토도류			시 대	삼국시대	
크 기 (cm)	기고(길이)	41.1		구경(폭)	26.2	저경(두께)	0.6~0.8
출 토	출토지(유구)	관원리 II-가12호주거지					
	출토연월일	2003.3.12		선별결과		Y	
구조특징	기형의 1/2정도 잔존하여 도면복원하였다. 색조는 적갈색이며, 연질소성이다. 저부는 원저이며, 저부에서 동체 상단부까지 곡면을 이루며 점점 벌어져 올라가다 내만하며 경부를 이룬다. 경부에서 구연까지는 점점 벌어지며, 구수는 편평하게 처리하였다. 외면은 전체적으로 격자타날되었으며, 약 1.5cm 간격으로 다량의 횡침선이 확인된다. 내면에는 물손질흔이 확인된다. 구연은 내외면으로 회전물레흔이 확인된다. 태토는 사립이 일부 혼입된 점토를 사용하였다.						
비 고	보존처리기간 및 내용						
	기 타						



국가귀속문화재 대장

유물번호	2002-0379-0000401		유물명	옹형토기		수 량	1
분 류	재 질	토도류			시 대	삼국시대	
크 기 (cm)	기고(길이)	33.3		구경(폭)	28.5	저경(두께)	0.5~0.7
출 토	출토지(유구)	관원리 II-가12호주거지					
	출토연월일	2003.3.12		선별결과		Y	
구조특징	구연과 동체 일부만 잔존한다. 색조는 적갈색이며 연질소성이다. 동체는 저부에서 곡면을 이루며 점점 벌어져 올라가다 내만하여 경부를 이룬다. 경부에서 구연까지는 점점 벌어지며, 구주는 편평하게 처리하였다. 외면은 전체적으로 격자타날되었으나 동체 하단부로 갈수록 박락이 심하다. 외면 동체 하단부로 희미하지만 횡침선의 흔적이 확인된다. 내외면으로 박자흔이 확인된다. 태토는 사립과 석립이 혼입된 점토를 사용하였다.						
비 고	보존처리기간 및 내용						
	기 타						

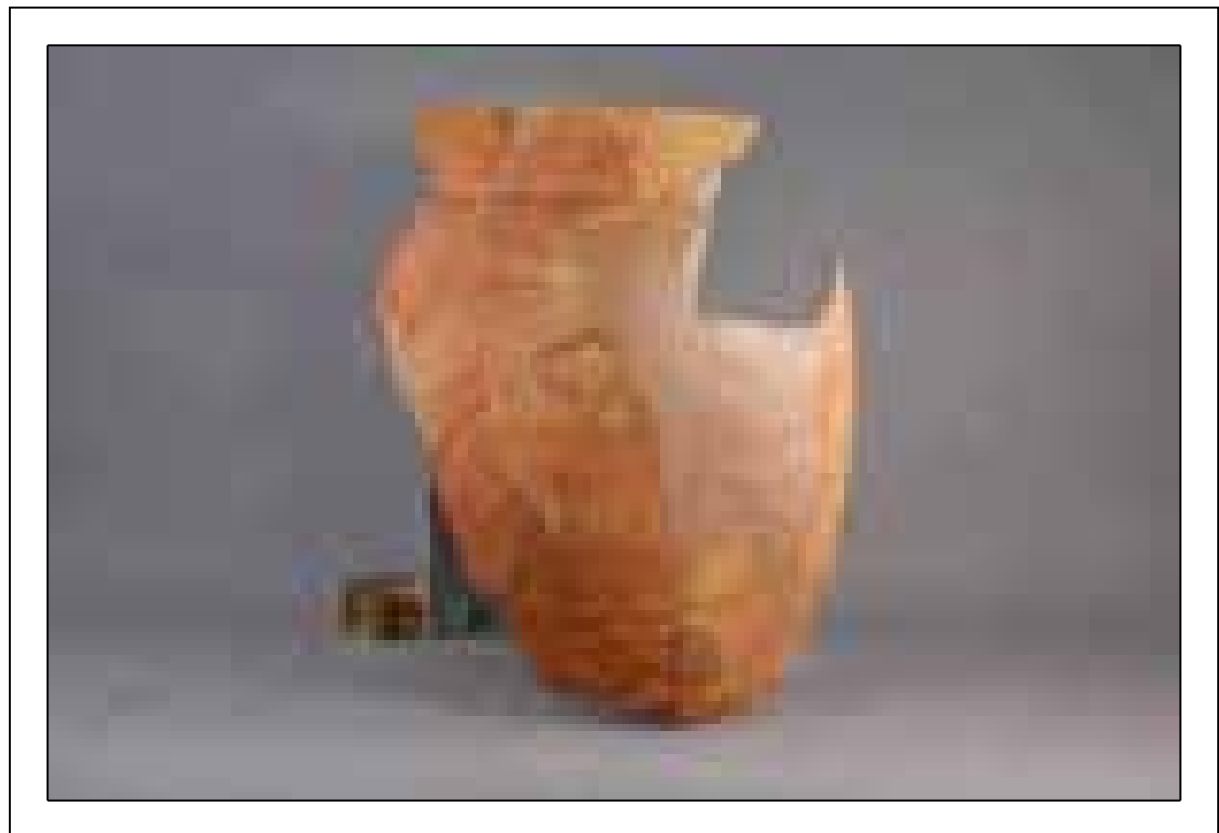

국가귀속문화재 대장

유물번호	2002-0379-0000402		유물명	발형토기		수 량	1
분 류	재 질	토도류			시 대	삼국시대	
크 기 (cm)	기고(길이)	14.2		구경(폭)	22.6	저경(두께)	18.8
출 토	출토지(유구)	관원리 II-가12호주거지					
	출토연월일	2003.3.12		선별결과		Y	
구조특징	구연부 일부가 결실되었으나 완형에 가깝다. 완만하게 색조는 황갈색이며, 연질소성이다. 저부는 평저이며, 동체는 저부에서 완만하게 벌어져 올라가다 살짝 내만한 후 구연을 형성한다. 구연은 직립하며, 구순은 편평하게 처리하였다. 외면에 문양은 없으며 일부 물손질흔이 확인된다. 동체 하단부로 일부 흑반이 확인된다. 내면에는 박자흔이 확인된다. 저부와 동체는 따로 만들어 부착하였다. 저부와 동체 경계면으로 다수의 물손질흔과 점토밀림흔이 확인된다. 저부바닥면으로는 물레촉흔이 확인된다. 태토는 사립이 소량으로 혼입된 점토를 사용하였다.						
비 고	보존처리기간 및 내용						
	기 타						



국가귀속문화재 대장

유물번호	2002-0379-0000403		유물명	구연부편		수 량	1
분 류	재 질	토도류			시 대	삼국시대	
크 기 (cm)	기고(길이)	18.8		구경(폭)	.	저경(두께)	0.3~0.5
출 토	출토지(유구)	관원리 II-가12호주거지					
	출토연월일	2003.3.12		선별결과		Y	
구조특징	구연과 동체의 1/3정도만 잔존한다. 색조는 황갈색이며 일부 연회색도 확인된다. 연질소성 되었다. 동체는 직립에 가까우며, 구연은 외반한다. 외면에는 격자타날이 확인되나 박락이 심하다. 내면에는 박자흔이 확인된다. 태토는 석립이 일부 혼입되었다.						
비 고	보존처리기간 및 내용						
	기 타						



국가귀속문화재 대장

유물번호	2002-0379-0000404		유물명	구연부편		수 량	1
분 류	재 질	토도류			시 대	삼국시대	
크 기 (cm)	기고(길이)	7	구경(폭)	4.6	저경(두께)	0.3~0.7	
출 토	출토지(유구)	관원리 II-가12호주거지					
	출토연월일	2003.3.12	선별결과		Y		
구조특징	구연, 동체부와 저부 일부만 잔존한다. 색조는 회백색이며, 연질소성 되었다. 저부는 평저로 추정되며, 동체는 완만하게 벌어져 올라오다가 살짝 내만한 후 구연을 형성한다. 구연은 외반하며, 구순은 둥글게 처리하였다. 외면은 박락되었으나 물손질흔이 확인된다. 태토는 사립이 소량으로 혼입되었다.						
비 고	보존처리기간 및 내용						
	기 타						



국가귀속문화재 대장

유물번호	2002-0379-0000405		유물명	구연부편		수 량	1
분 류	재 질	토도류			시 대	삼국시대	
크 기 (cm)	기고(길이)	6.7		구경(폭)	.	저경(두께)	0.7~0.8
출 토	출토지(유구)	관원리 II-가12호주거지					
	출토연월일	2003.3.12		선별결과		Y	
구조특징	구연부와 동체 일부만 잔존한다. 색조는 회청색이며, 경질소성 되었다. 동체는 완만하게 올라오다가 살짝 내만한 후 구연을 형성한다. 구연은 외반하며, 구순은 편평하다. 내외면으로 회전물레흔이 확인된다. 태토는 사립이 소량으로 혼입되었다.						
비 고	보존처리기간 및 내용						
	기 타						



국가귀속문화재 대장

유물번호	2002-0379-0000406		유물명	동체편		수 량	1
분 류	재 질	토도류			시 대	삼국시대	
크 기 (cm)	기고(길이)	7.2	구경(폭)	.	저경(두께)	0.5~0.7	
출 토	출토지(유구)	관원리 II-가12호주거지					
	출토연월일	2003.3.12	선별결과		Y		
구조특징	동체부 일부만 잔존한다. 색조는 황갈색이며, 연질소성 되었다. 동체는 내만하며 올라온다. 외면에 전체적으로 격자타날이 확인되며, 4조의 횡침선도 확인된다. 횡침선의 간격은 일정하지 않다. 태토는 사립이 소량으로 혼입되었다.						
비 고	보존처리기간 및 내용						
	기 타						



국가귀속문화재 대장

유물번호	2002-0379-0000407		유물명	시루저부편		수 량	1
분 류	재 질	토도류			시 대	삼국시대	
크 기 (cm)	기고(길이)	6.8		구경(폭)	.	저경(두께)	11.8
출 토	출토지(유구)	관원리 II-가12호주거지					
	출토연월일	2003.3.12		선별결과		Y	
구조특징	저부와 동체 일부만 잔존하여 도면복원 하였다. 색조는 황갈색이며, 일부 암회색도 확인된다. 연질소성 되었다. 바닥은 평저이며, 투공은 밖에서 안으로 뚫었다. 투공의 지름은 1.4~1.6cm이다. 동체는 저부에서 수직에 가깝게 뺀어 올라간다. 태토는 굵은사립이 혼입되었다.						
비 고	보존처리기간 및 내용						
	기 타						



국가귀속문화재 대장

유물번호	2002-0379-0000408		유물명	저부편	수 량	1
분 류	재 질	토도류		시 대	삼국시대	
크 기 (cm)	기고(길이)	12.6	구경(폭)	.	저경(두께)	10.9
출 토	출토지(유구)	관원리 II-가12호주거지				
	출토연월일	2003.3.12	선별결과		Y	
구조특징	저부와 동체 일부만 잔존하여 도면복원 하였다. 색조는 외면 적갈색이며, 내면은 황갈색과 흑반이 확인된다. 연질소성 되었다. 바닥은 평저로 추정되며, 동체는 완만하게 올라가다 살짝 내만한다. 내외면으로 박락이 심하다. 태토는 사립과 석립이 혼입되었다.					
비 고	보존처리기간 및 내용					
	기 타					



국가귀속문화재 대장

유물번호	2002-0379-0000409		유물명	저부편	수 량	1
분 류	재 질	토도류		시 대	삼국시대	
크 기 (cm)	기고(길이)	3.2	구경(폭)	.	저경(두께)	15.6
출 토	출토지(유구)	관원리 II-가12호주거지				
	출토연월일	2003.3.12	선별결과		Y	
구조특징	저부와 동체 일부만 잔존하여 도면복원 하였다. 색조는 황갈색이며, 연질소성 되었다. 바닥은 평저로 추정되며, 동체는 사선으로 뺀어 올라간다. 내외면은 일부 박락되었다. 태토는 사립이 소량으로 혼입되었다.					
비 고	보존처리기간 및 내용					
	기 타					



국가귀속문화재 대장

유물번호	2002-0379-0000410		유물명	저부편	수 량	1
분 류	재 질	토도류		시 대	삼국시대	
크 기 (cm)	기고(길이)	3	구경(폭)	.	저경(두께)	12.5
출 토	출토지(유구)	관원리 II-가12호주거지				
	출토연월일	2003.3.12	선별결과		Y	
구조특징	저부와 동체 일부만 잔존하여 도면복원 하였다. 색조는 연회색이며, 연질소성 되었다. 바닥은 평저로 추정되며, 동체는 완만하게 올라간다. 동체와 저부의 접합면에서 물손질흔이 확인된다. 태토는 사립과 석립이 소량으로 혼입되었다.					
비 고	보존처리기간 및 내용					
	기 타					



국가귀속문화재 대장

유물번호	2002-0379-0000411		유물명	저부편		수 량	1
분 류	재 질	토도류			시 대	삼국시대	
크 기 (cm)	기고(길이)	8.7		구경(폭)	.	저경(두께)	1.0~1.1
출 토	출토지(유구)	관원리 II-가12호주거지					
	출토연월일	2003.3.12		선별결과		Y	
구조특징	저부와 동체 일부만 잔존하다. 색조는 회청색이며, 경질소성 되었다. 저부는 평저로 추정되며, 동체는 사선방향으로 뺏어 올라간다. 내외면으로 여러 방향의 물손질흔이 확인된다. 태토는 사립이 소량으로 혼입되었다.						
비 고	보존처리기간 및 내용						
	기 타						



국가귀속문화재 대장

유물번호	2002-0379-0000412		유물명	파수		수 량	1
분 류	재 질	토도류			시 대	삼국시대	
크 기 (cm)	기고(길이)	3.3		구경(폭)	.	저경(두께)	1.4
출 토	출토지(유구)	관원리 II-가12호주거지					
	출토연월일	2003.3.12		선별결과		Y	
구조특징	양이부호 파수편으로 추정된다. 파수와 부착된 동체부 일부만 잔존한다. 색조는 황갈색이다. 파수의 평면형태는 타원형이며, 가운데 0.5cm정도의 투공이 확인된다. 파수와 동체부 접합면으로 물 손질흔이 확인된다.						
비 고	보존처리기간 및 내용						
	기 타						



국가귀속문화재 대장

유물번호	2002-0379-0000413		유물명	방추차		수 량	1
분 류	재 질	토도류			시 대	삼국시대	
크 기 (cm)	기고(길이)	3.2	구경(폭)	3	저경(두께)	0.8	
출 토	출토지(유구)	관원리 II-가12호주거지					
	출토연월일	2003.3.12	선별결과		Y		
구조특징	토제방추차로 완형이다. 색조는 황갈색이다. 평면형태는 원형이며, 단면형태는 타원형에 가깝다. 중앙에 지름 0.8cm정도의 투공이 있으며, 가장자리로는 의도적으로 짙은 듯 보이는 원공이 상하면에 모두 확인된다. 태토는 사립이 소량으로 혼입되었다,						
비 고	보존처리기간 및 내용						
	기 타						

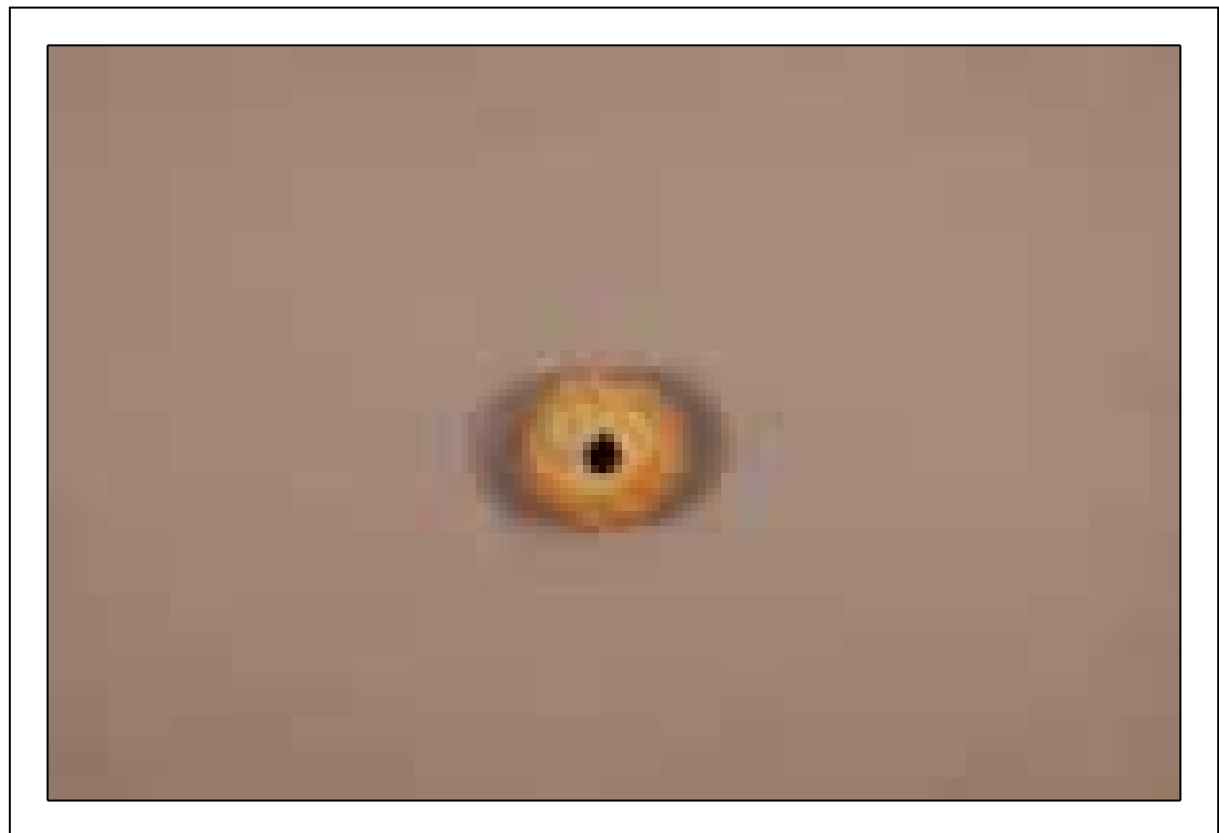

국가귀속문화재 대장

유물번호	2002-0379-0000414		유물명	내박자		수 량	1
분 류	재 질	토도류			시 대	삼국시대	
크 기 (cm)	기고(길이)	6.8		구경(폭)	6.2	저경(두께)	4
출 토	출토지(유구)	관원리 II-가12호주거지					
	출토연월일	2003.3.12		선별결과		Y	
구조특징	완형이다. 색조는 암갈색이다. 평면형태는 원형이다. 파부는 두부쪽으로 좁아드는 형태를 띤다. 두부는 둥근형태이다. 두부와 파부의 경계면에서 다수의 지두흔이 확인된다. 태토는 사립이 소량으로 혼입되었다.						
비 고	보존처리기간 및 내용						
	기 타						



국가귀속문화재 대장

유물번호	2002-0379-0000415		유물명	석촉		수 량	1
분 류	재 질	옥석유리류			시 대	삼국시대	
크 기 (cm)	기고(길이)	6		구경(폭)	2.1	저경(두께)	0.5
출 토	출토지(유구)	관원리 II-가12호주거지					
	출토연월일	2003.3.12		선별결과		Y	
구조특징	유경식석촉이다. 중앙의 1조의 능이 확인되며 양 옆으로 인부를 형성하였다. 인부는 사용흔이 확인된다. 전면에 마연흔이 확인된다.						
비 고	보존처리기간 및 내용						
	기 타						



국가귀속문화재 대장

유물번호	2002-0379-0000416		유물명	석도	수 량	1
분 류	재 질	옥석유리류		시 대	삼국시대	
크 기 (cm)	기고(길이)	4.3	구경(폭)	3.2	저경(두께)	0.8~1.1
출 토	출토지(유구)	관원리 II-가12호주거지				
	출토연월일	2003.3.12	선별결과		Y	
구조특징	삼각형석도편으로 1/2정도 잔존한다. 중앙에 투공이 확인되며, 투공은 위에서 아랫방향으로 뚫었다. 인부는 한쪽면에서만 확인되며 뭉툭한 편이다. 상하면으로 마연흔이 확인된다.					
비 고	보존처리기간 및 내용					
	기 타					



국가귀속문화재 대장

유물번호	2002-0379-0000417		유물명	지석		수 량	1
분 류	재 질	옥석유리류			시 대	삼국시대	
크 기 (cm)	기고(길이)	4.3	구경(폭)	3.8	저경(두께)	1.4~1.5	
출 토	출토지(유구)	관원리 II-가12호주거지					
	출토연월일	2003.3.12	선별결과		Y		
구조특징	지석이다. 평면형태는 방형, 단면형태는 장방형이다. 상하면으로 마연흔이 확인된다.						
비 고	보존처리기간 및 내용						
	기 타						

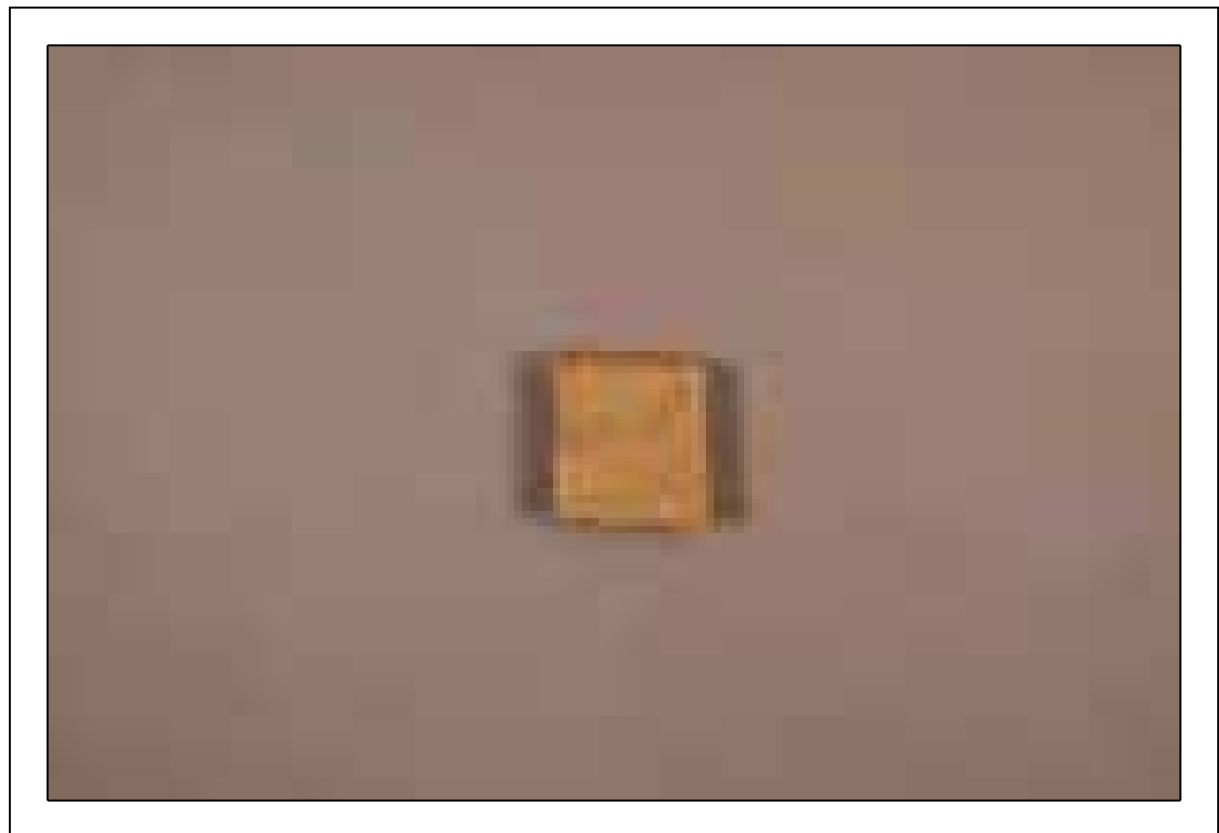

국가귀속문화재 대장

유물번호	2002-0379-0000418		유물명	지석		수 량	1
분 류	재 질	옥석유리류			시 대	삼국시대	
크 기 (cm)	기고(길이)	14.7		구경(폭)	.	저경(두께)	.
출 토	출토지(유구)	관원리 II-가12호주거지					
	출토연월일	2003.3.12		선별결과		Y	
구조특징	지석이다. 평면형태는 부정형이며, 단면형태는 장방형에 가깝다. 상하면으로 마연흔이 확인된다.						
비 고	보존처리기간 및 내용						
	기 타						

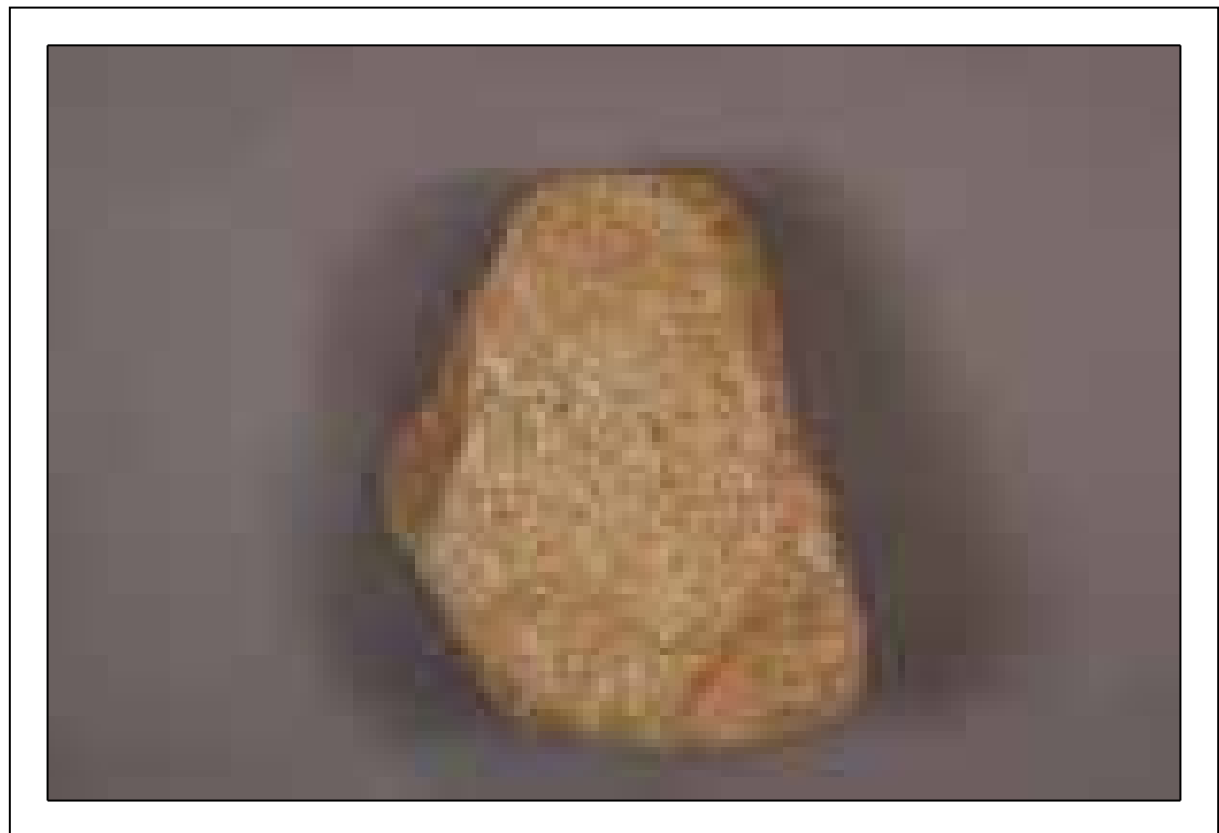

국가귀속문화재 대장

유물번호	2002-0379-0000419		유물명	발형토기		수 량	1
분 류	재 질	토도류			시 대	삼국시대	
크 기 (cm)	기고(길이)	13.1		구경(폭)	13.3	저경(두께)	6.6
출 토	출토지(유구)	관원리 II-가13호주거지					
	출토연월일	2003.3.12		선별결과		Y	
구조특징	구연과 동체 일부가 결실되어 도면복원 하였다. 색조는 적갈색이며, 연질소성이다. 저부는 평저이며, 동체는 저부에서 완만한 곡선으로 올라가다 동상위에서 최대경을 이룬 후 살짝 내만한다. 구연은 외반하며, 구순은 끝이 둥글게 처리되었다. 외면은 격자타날 되었으나 일부 박락되었다. 내면에는 박자흔과 손누름흔이 확인된다. 내외면으로 구연에 회전물레흔이 확인된다. 태토는 사립이 소량으로 혼입되었다.						
비 고	보존처리기간 및 내용						
	기 타						



국가귀속문화재 대장

유물번호	2002-0379-0000420		유물명	발형토기		수 량	1
분 류	재 질	토도류			시 대	삼국시대	
크 기 (cm)	기고(길이)	8.2		구경(폭)	.	저경(두께)	8.5
출 토	출토지(유구)	관원리 II-가13호주거지					
	출토연월일	2003.3.12		선별결과		Y	
구조특징	동체와 저부만 잔존한다. 색조는 암갈색이며, 연질소성 되었다. 저부는 평저이며, 동체는 저부에서 사선으로 뺄어 올라간다. 외면은 일부 박락되었으며, 목리조정흔이 확인된다. 내면은 박락이 심하며, 테쌍기흔 박자흔이 확인된다. 바닥면으로 물레촉흔이 확인된다. 태토는 사립과 석립이 다량으로 혼입된 점토를 사용하였다.						
비 고	보존처리기간 및 내용						
	기 타						



국가귀속문화재 대장

유물번호	2002-0379-0000421		유물명	구연편		수 량	1
분 류	재 질	토도류			시 대	삼국시대	
크 기 (cm)	기고(길이)	18.8		구경(폭)	18.3	저경(두께)	0.5~0.9
출 토	출토지(유구)	관원리 II-가13호주거지					
	출토연월일	2003.3.12		선별결과		Y	
구조특징	구연과 동체 일부만 잔존하여 도면복원 하였다. 색조는 황갈색이며, 연질소성이다. 동체는 완만하게 올라오다가 내만한다. 구연은 외반하며, 구순은 편평하게 처리하였다. 외면은 격자타날 되었으며, 내면은 박자흔과 목리조정흔이 확인된다. 내외면으로 구연부에서 회전물레흔이 확인된다. 태토는 사립과 굵은석립이 일부 혼입되었다.						
비 고	보존처리기간 및 내용						
	기 타						



국가귀속문화재 대장

유물번호	2002-0379-0000422		유물명	구연편		수 량	1
분 류	재 질	토도류			시 대	삼국시대	
크 기 (cm)	기고(길이)	8.1		구경(폭)	.	저경(두께)	0.3~0.9
출 토	출토지(유구)	관원리 II-가13호주거지					
	출토연월일	2003.3.12		선별결과		Y	
구조특징	구연과 동체 일부만 잔존한다. 색조는 황갈색이며 연질소성이다. 동체는 내만하며, 구연은 직립한다. 구순은 둥글게 처리하였다. 외면은 격자문이 시문되었으나 박락이 심하다. 내면에는 물손질흔과 박자흔이 확인된다. 태토는 굵은석립이 혼입된 점토를 사용하였다,						
비 고	보존처리기간 및 내용						
	기 타						



국가귀속문화재 대장

유물번호	2002-0379-0000423		유물명	구연편		수 량	1
분 류	재 질	토도류			시 대	삼국시대	
크 기 (cm)	기고(길이)	3.8		구경(폭)	17.2	저경(두께)	0.3~0.6
출 토	출토지(유구)	관원리 II-가13호주거지					
	출토연월일	2003.3.12		선별결과		Y	
구조특징	구연과 동체 일부만 잔존하여 도면복원 하였다. 색조는 회갈색이며, 연질소성이다. 동체는 내만하며, 구연은 경부에서부터 서서히 벌어져 올라온다. 구순은 편평하게 처리하였다. 외면으로 회전물레흔이 확인된다. 태토는 사립이 혼입된 점토를 사용하였다.						
비 고	보존처리기간 및 내용						
	기 타						



국가귀속문화재 대장

유물번호	2002-0379-0000424		유물명	구연편		수 량	1
분 류	재 질	토도류			시 대	삼국시대	
크 기 (cm)	기고(길이)	4.5	구경(폭)	.	저경(두께)	0.5~0.7	
출 토	출토지(유구)	관원리 II-가13호주거지					
	출토연월일	2003.3.12	선별결과		Y		
구조특징	경부와 동체 일부만 자존하다. 색조는 황갈색이며, 연질소성이다. 동체는 내만하며, 경부는 수직에 가깝다. 외면은 평행선문이 타날되었으며, 평행선문 사이로 횡침선이 확인된다. 내면에는 물손질흔이 확인된다. 태토는 사립이 일부 혼입되었다.						
비 고	보존처리기간 및 내용						
	기 타						



국가귀속문화재 대장

유물번호	2002-0379-0000425		유물명	구연편		수 량	1
분 류	재 질	토도류			시 대	삼국시대	
크 기 (cm)	기고(길이)	3.3	구경(폭)	.	저경(두께)	0.5~0.9	
출 토	출토지(유구)	관원리 II-가13호주거지					
	출토연월일	2003.3.12	선별결과			Y	
구조특징	경부와 동체 일부만 잔존한다. 색조는 회청색이며, 연질소성이다. 동체는 내만하며, 경부는 수직에 가깝다. 내외면으로 회전물레흔이 확인된다. 태토는 사립이 소량으로 혼입된 점토를 사용하였다.						
비 고	보존처리기간 및 내용						
	기 타						



국가귀속문화재 대장

유물번호	2002-0379-0000426		유물명	동체편		수 량	1
분 류	재 질	토도류			시 대	삼국시대	
크 기 (cm)	기고(길이)	6.4		구경(폭)	4.5	저경(두께)	0.5~0.6
출 토	출토지(유구)	관원리 II-가13호주거지					
	출토연월일	2003.3.12		선별결과		Y	
구조특징	동체부 일부만 잔존한다. 색조는 흑회색이며, 경질소성이다. 외면은 선문타날 되었으며, 약 0.8cm 간격으로 횡침선이 확인된다. 내면은 회전물손질흔이 확인된다. 태토는 굵은석립이 일부 혼입되었다.						
비 고	보존처리기간 및 내용						
	기 타						



국가귀속문화재 대장

유물번호	2002-0379-0000427		유물명	동체편		수 량	1
분 류	재 질	토도류			시 대	삼국시대	
크 기 (cm)	기고(길이)	20.9	구경(폭)	.	저경(두께)	0.5~0.8	
출 토	출토지(유구)	관원리 II-가13호주거지					
	출토연월일	2003.3.12	선별결과		Y		
구조특징	동체부 일부만 잔존한다. 색조는 황갈색이며, 연질소성이다. 외면은 격자타날 되었으나 일부 종방향으로 물손질하여 정면하였다. 내면은 박자흔과 물손질흔이 확인된다. 태토는 사립과 굵은석립이 일부 혼입되었다.						
비 고	보존처리기간 및 내용						
	기 타						



국가귀속문화재 대장

유물번호	2002-0379-0000428		유물명	저부		수 량	1
분 류	재 질	토도류			시 대	삼국시대	
크 기 (cm)	기고(길이)	4.2		구경(폭)	9.4	저경(두께)	0.5~1.0
출 토	출토지(유구)	관원리 II-가13호주거지					
	출토연월일	2003.3.12		선별결과		Y	
구조특징	저부와 동체 일부만 잔존하여 도면복원 하였다. 색조는 적갈색이며, 연질소성이다. 저부는 평저로 추정되며, 동체는 사선으로 뿔어 올라간다. 저부와 동체면 일부에 흑반이 확인된다. 외면에는 지두흔이 확인되며, 내면에는 지두흔과 물손질흔이 확인된다. 태토는 사립이 일부 혼입된 점토를 사용하였다.						
비 고	보존처리기간 및 내용						
	기 타						



국가귀속문화재 대장

유물번호	2002-0379-0000429		유물명	파수		수 량	1	
분 류	재 질	토도류			시 대	삼국시대		
크 기 (cm)	기고(길이)	6		구경(폭)	.	저경(두께)	3.1	
출 토	출토지(유구)	관원리 II-가13호주거지						
	출토연월일	2003.3.12		선별결과		Y		
구조특징	파수만 남아있다. 색조는 적갈색이며, 연질소성이다. 형태는 우각형파수이다. 동체와 파수를 접합하는 접합면에는 흑반이 확인된다. 외면은 박락이 심한 상태이며, 물손질흔과 지두흔이 확인된다. 태토는 사립과 굵은석립이 일부 혼입되었다.							
비 고	보존처리기간 및 내용							
	기 타							



국가귀속문화재 대장

유물번호	2002-0379-0000430		유물명	발형토기		수 량	1
분 류	재 질	토도류			시 대	삼국시대	
크 기 (cm)	기고(길이)	6.8		구경(폭)	16	저경(두께)	12.9
출 토	출토지(유구)	관원리 II-가14호주거지					
	출토연월일	2003.3.12		선별결과		Y	
구조특징	발형토기는 1/3정도 잔존하여 도면복원 하였다. 색조는 연회색이며, 소성도는 연질이다. 저부는 평저이며, 동체는 사선으로 뺨어 올라가 동상위에서 최대경을 이룬 후 살짝 내만하여 구연부를 형성한다. 구연은 외반하며, 구순은 둥글게 처리하였다. 동체와 저부는 따로 만들어 접합하였으며 경계면에 물손질흔, 지두흔, 점토밀림흔이 확인된다. 저부 끝부분은 살짝 들린 형태이다. 내면은 박락이 심하다. 태토는 사립이 소량으로 혼입되었다.						
비 고	보존처리기간 및 내용						
	기 타						



국가귀속문화재 대장

유물번호	2002-0379-0000431		유물명	구연부편		수 량	1
분 류	재 질	토도류			시 대	삼국시대	
크 기 (cm)	기고(길이)	4.5		구경(폭)	.	저경(두께)	0.2~0.3
출 토	출토지(유구)	관원리 II-가14호주거지					
	출토연월일	2003.3.12		선별결과		Y	
구조특징	구연과 동체 일부만 잔존한다. 색조는 황갈색이며, 소성도는 연질이다. 동체는 동상위에서 최대경을 이룬 후 살짝 내만하여 구연을 형성한다. 구연은 외반하며, 구순은 편평하게 처리하였다. 내외면은 박락이 심하다. 태토는 사립과 석립이 소량으로 혼입되었다.						
비 고	보존처리기간 및 내용						
	기 타						



국가귀속문화재 대장

유물번호	2002-0379-0000432		유물명	저부편		수 량	1
분 류	재 질	토도류			시 대	삼국시대	
크 기 (cm)	기고(길이)	3.1	구경(폭)	.	저경(두께)	0.6~0.9	
출 토	출토지(유구)	관원리 II-가14호주거지					
	출토연월일	2003.3.12	선별결과		Y		
구조특징	저부와 동체 일부만 잔존한다. 내외면은 흑회색이며, 연질소성이다. 저부는 평저이며, 동체는 완만하게 올라온다. 내면으로 물손질흔과 지두흔이 확인된다. 태토는 사립과 석립이 혼입된 점토를 사용하였다.						
비 고	보존처리기간 및 내용						
	기 타						



국가귀속문화재 대장

유물번호	2002-0379-0000433		유물명	동체부편		수 량	1
분 류	재 질	토도류			시 대	삼국시대	
크 기 (cm)	기고(길이)	9.1		구경(폭)	.	저경(두께)	0.4~0.7
출 토	출토지(유구)	관원리 II-가14호주거지					
	출토연월일	2003.3.12		선별결과		Y	
구조특징	동체편 일부만 잔존한다. 색조는 적갈색, 경질소성이다. 외면에는 격자타날과 선문타날이 함께 확인된다. 내면에는 박자흔이 확인된다. 태토는 세사립이 소량으로 혼입된 점토를 사용하였다.						
비 고	보존처리기간 및 내용						
	기 타						



국가귀속문화재 대장

유물번호	2002-0379-0000434		유물명	장란형토기		수 량	1
분 류	재 질	토도류			시 대	삼국시대	
크 기 (cm)	기고(길이)	39.8		구경(폭)	15.5	저경(두께)	0.3~0.6
출 토	출토지(유구)	관원리 II-가15호주거지					
	출토연월일	2003.3.12		선별결과		Y	
구조특징	구연부가 일부가 결실되어 도면복원 하였다. 색조는 황갈색이며, 연질소성이다. 저부는 첩저이며, 동체는 살짝 벌어져 올라가다 동상위에서 최대경을 이룬 후 내만한다. 구연은 내만하는 동체부에서 짧은 경부를 형성한 후 사선으로 벌어진다. 구순은 살짝 둥글게 처리하였다. 외면은 격자타날이 확인되나 박락이 심하다. 한쪽면으로 불맞은 흔적이 확인된다. 내외면으로 박자흔이 확인된다. 태토는 굵은사립이 다량으로 혼입된 점토를 사용하였다.						
비 고	보존처리기간 및 내용						
	기 타						



국가귀속문화재 대장

유물번호	2002-0379-0000435		유물명	발형토기		수 량	1
분 류	재 질	토도류			시 대	삼국시대	
크 기 (cm)	기고(길이)	10.9		구경(폭)	14.2	저경(두께)	8.2
출 토	출토지(유구)	관원리 II-가15호주거지					
	출토연월일	2003.3.12		선별결과		Y	
구조특징	발형토기로 구연과 동체 일부가 결실되어 도면복원 하였다. 색조는 황갈색이며, 연질소성이다. 저부는 평저이며, 동체는 완만하게 뻗어 올라가다가 동상위에서 최대경을 이룬다. 구연은 외반하며, 구순은 둥글게 처리하였다. 외면에는 일부 박락되었으나 선문타날이 확인된다. 저부에는 물레촉흔이 확인되며, 저부와 동체는 따로 만들어 접합하였다. 외면 하단부로 다수의 물손질흔과 손누름흔, 점토밀림흔이 확인된다. 내면에는 다수의 물손질흔이 확인된다. 태토는 사립과 석립이 소량으로 혼입되었다.						
비 고	보존처리기간 및 내용						
	기 타						



국가귀속문화재 대장

유물번호	2002-0379-0000436		유물명	옹형토기		수 량	1
분 류	재 질	토도류			시 대	삼국시대	
크 기 (cm)	기고(길이)	11.4/22.4/14.2		구경(폭)	32.4	저경(두께)	26
출 토	출토지(유구)	관원리 II-가15호주거지					
	출토연월일	2003.3.12		선별결과		Y	
구조특징	구연, 동체, 저부가 일부 잔존하나 서로 복원되지는 않는다. 색조는 회흑색이며, 연질소성이다. 저부는 평저이며, 동체는 사선으로 뻗어 올라오다가 동상위에서 최대경을 이룬 후 내만한다. 경부에 서 수직에 가깝게 꺾여 구연을 형성한다. 구순은 편평하게 처리하였다. 외면은 지두흔, 박자흔, 물 손질흔이 확인된다. 저부와 동체는 따로 만들어 접합하였으며 경계면으로 다수의 정면흔이 확인 된다. 내면은 박자흔과 물손질흔이 확인된다. 내외면으로 구연부쪽에서 회전물손질흔이 확인된 다. 태토는 사립과 석립이 혼입된 점토를 사용하였다.						
비 고	보존처리기간 및 내용						
	기 타						





국가귀속문화재 대장

유물번호	2002-0379-0000437		유물명	구연부편		수 량	1
분 류	재 질	토도류			시 대	삼국시대	
크 기 (cm)	기고(길이)	10.8		구경(폭)	23	저경(두께)	0.3~0.7
출 토	출토지(유구)	관원리 II-가15호주거지					
	출토연월일	2003.3.12		선별결과		Y	
구조특징	구연과 동체 일부만 잔존하여 도면복원 하였다. 색조는 황갈색이며, 연질소성이다. 동체는 완만하게 올라오다가 내만하여 경부를 형성한다. 구연은 외만하며, 구순은 둥글게 처리하였다. 외면은 타날된 흔적이 확인되나 박락이 심하여 확인되지 않는다. 내면에는 박자흔이 확인된다. 태토는 사립과 굵은석립이 소량으로 혼입된 점토를 사용하였다.						
비 고	보존처리기간 및 내용						
	기 타						



국가귀속문화재 대장

유물번호	2002-0379-0000438		유물명	구연부편		수 량	1
분 류	재 질	토도류			시 대	삼국시대	
크 기 (cm)	기고(길이)	6.3		구경(폭)	17.6	저경(두께)	0.3~0.5
출 토	출토지(유구)	관원리 II-가15호주거지					
	출토연월일	2003.3.12		선별결과		Y	
구조특징	구연과 동체 일부만 잔존하여 도면복원 하였다. 색조는 적갈색이며, 연질소성이다. 동체는 내만하며, 구연은 외반한다. 구순은 둥글게 처리하였다. 외면은 일부 물손질흔이 확인된다. 내면에서 불맞은 흔적이 확인된다. 태토는 사립과 굵은석립이 다량으로 혼입된 점토를 사용하였다.						
비 고	보존처리기간 및 내용						
	기 타						



국가귀속문화재 대장

유물번호	2002-0379-0000439		유물명	구연부편		수 량	1
분 류	재 질	토도류			시 대	삼국시대	
크 기 (cm)	기고(길이)	4.1		구경(폭)	.	저경(두께)	0.3~0.5
출 토	출토지(유구)	관원리 II-가15호주거지					
	출토연월일	2003.3.12		선별결과		Y	
구조특징	구연과 동체 일부만 잔존한다. 색조는 적갈색이며, 연질소성이다. 동체는 내만하며, 구연은 외반한다. 구순은 편평하게 처리하였다. 외면은 격자타날 되었으며, 구연부는 내외면으로 회전물레흔이 확인된다. 태토는 사립이 소량으로 혼입된 점토를 사용하였다.						
비 고	보존처리기간 및 내용						
	기 타						



국가귀속문화재 대장

유물번호	2002-0379-0000440		유물명	구연부편		수 량	1
분 류	재 질	토도류			시 대	삼국시대	
크 기 (cm)	기고(길이)	5.1		구경(폭)	.	저경(두께)	0.3~0.7
출 토	출토지(유구)	관원리 II-가15호주거지					
	출토연월일	2003.3.12		선별결과		Y	
구조특징	구연과 동체 일부만 잔존한다. 색조는 연회색이며, 연질소성이다. 동체는 살짝 내만하며, 구연은 외반한다. 구준은 편평하게 처리하였다. 외면은 선문타날 되었으며, 타날 후 물손질로 정면한 흔적이 확인된다. 태토는 사립이 소량으로 혼입된 점토를 사용하였다.						
비 고	보존처리기간 및 내용						
	기 타						



국가귀속문화재 대장

유물번호	2002-0379-0000441		유물명	구연부편		수 량	1
분 류	재 질	토도류			시 대	삼국시대	
크 기 (cm)	기고(길이)	5.5		구경(폭)	.	저경(두께)	0.5~0.8
출 토	출토지(유구)	관원리 II-가15호주거지					
	출토연월일	2003.3.12		선별결과		Y	
구조특징	구연과 동체부 일부만 잔존한다. 색조는 연회색이며, 연질소성이다. 동체는 살짝 내만하며, 구연은 외반한다. 구준은 편평하게 처리하였다. 외면은 사격자문이 타날되었다. 태토는 붉은석립이 혼입된 점토를 사용하였다.						
비 고	보존처리기간 및 내용						
	기 타						



국가귀속문화재 대장

유물번호	2002-0379-0000442		유물명	구연부편		수 량	1
분 류	재 질	토도류			시 대	삼국시대	
크 기 (cm)	기고(길이)	5.9		구경(폭)	.	저경(두께)	0.4~0.7
출 토	출토지(유구)	관원리 II-가15호주거지					
	출토연월일	2003.3.12		선별결과		Y	
구조특징	직구호 구연편으로 추정된다. 색조는 회청색이며, 경질소성이다. 동체는 급격하게 내만하며, 구연은 직립한다. 구순은 편평하게 처리하였다. 외면에는 격자타날 되었으며, 타날 위로 황방향의 황침선이 확인된다. 내면에는 박자흔이 확인된다. 내외면으로 구연부에는 회전물레흔이 확인된다. 태토는 사립이 소량으로 혼입된 점토를 사용하였다.						
비 고	보존처리기간 및 내용						
	기 타						



국가귀속문화재 대장

유물번호	2002-0379-0000443		유물명	동체부편		수 량	1
분 류	재 질	토도류			시 대	삼국시대	
크 기 (cm)	기고(길이)	11.5		구경(폭)	.	저경(두께)	0.3~0.5
출 토	출토지(유구)	관원리 II-가15호주거지					
	출토연월일	2003.3.12		선별결과		Y	
구조특징	동체 일부만 잔존한다. 색조는 황갈색이며, 연질소성이다. 동체는 직립한다, 외면에는 전체적으로 선문타날 되었으며 일부 박자흔이 확인된다. 내면은 박락이 심하다. 태토는 사립이 소량으로 혼입된 점토를 사용하였다.						
비 고	보존처리기간 및 내용						
	기 타						



국가귀속문화재 대장

유물번호	2002-0379-0000444		유물명	동체부편		수 량	1
분 류	재 질	토도류			시 대	삼국시대	
크 기 (cm)	기고(길이)	6.7		구경(폭)	.	저경(두께)	0.4~0.6
출 토	출토지(유구)	관원리 II-가15호주거지					
	출토연월일	2003.3.12		선별결과		Y	
구조특징	동체 일부만 잔존한다. 색조는 암갈색이며, 연질소성이다. 동체는 호상으로 완만하게 벌어져 올라가다 내만한다. 외면에는 선문타날 되었으며 그 위로 횡침선이 확인된다. 내면에는 박자흔과 물손질흔이 확인된다. 태토는 사립이 소량으로 혼입된 점토를 사용하였다.						
비 고	보존처리기간 및 내용						
	기 타						



국가귀속문화재 대장

유물번호	2002-0379-0000445		유물명	동체부편		수 량	1
분 류	재 질	토도류			시 대	삼국시대	
크 기 (cm)	기고(길이)	11.7		구경(폭)	.	저경(두께)	.
출 토	출토지(유구)	관원리 II-가15호주거지					
	출토연월일	2003.3.12		선별결과		Y	
구조특징	동체만 잔존하여 도면복원 하였다. 색조는 회청색이며, 경질소성이다. 동체는 호상으로 벌어져 올라가다 내만한다. 외면 하단부는 격자타날 되었으며, 상단부는 타날 후 물손질로 문양을 지웠다. 내면에는 물손질흔과 박자흔이 확인된다. 태토는 사립이 소량으로 혼입된 점토를 사용하였다.						
비 고	보존처리기간 및 내용						
	기 타						



국가귀속문화재 대장

유물번호	2002-0379-0000446		유물명	동체부편		수 량	1
분 류	재 질	토도류			시 대	삼국시대	
크 기 (cm)	기고(길이)	13	구경(폭)	.	저경(두께)	0.7~0.9	
출 토	출토지(유구)	관원리 II-가15호주거지					
	출토연월일	2003.3.12	선별결과			Y	
구조특징	동체만 잔존한다. 색조는 회청색이며, 경질소성이다. 동체는 직립에 가까우나 소성과정에서 기형이 일부 찌그러져 있다. 외면에는 사격자문이 타날되었으나 물손질로 정면하였다. 내면에는 전체적으로 물손질흔이 확인된다. 태토는 사립과 석립이 일부 혼입된 점토를 사용하였다.						
비 고	보존처리기간 및 내용						
	기 타						

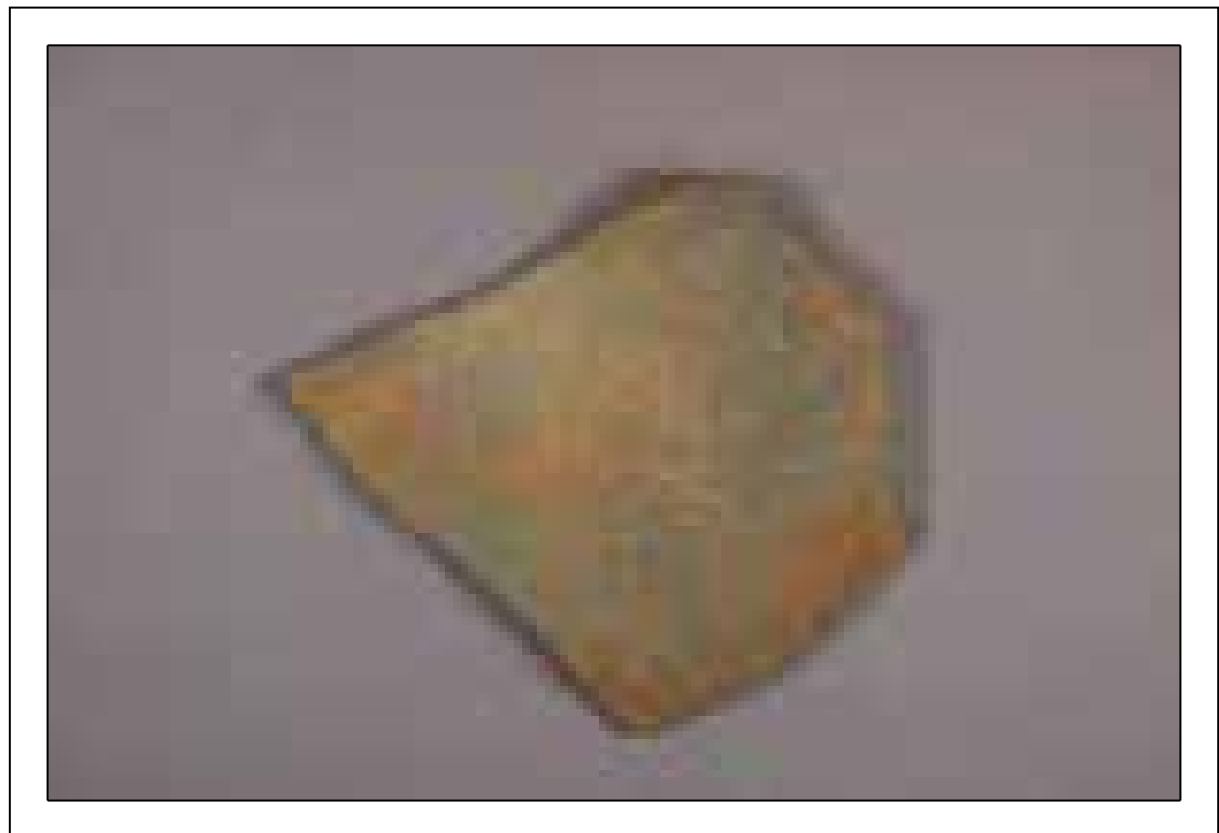

국가귀속문화재 대장

유물번호	2002-0379-0000447		유물명	동체부편		수 량	1
분 류	재 질	토도류			시 대	삼국시대	
크 기 (cm)	기고(길이)	6.2		구경(폭)	.	저경(두께)	0.7~0.8
출 토	출토지(유구)	관원리 II-가15호주거지					
	출토연월일	2003.3.12		선별결과		Y	
구조특징	동체편만 잔존한다. 색조는 암회색이며, 경질소성이다. 동체부는 직립한다. 외면에는 격자날 되었다. 내면에는 물손질흔이 확인된다. 태토는 사립이 소량으로 혼입된 점토를 사용하였다.						
비 고	보존처리기간 및 내용						
	기 타						



국가귀속문화재 대장

유물번호	2002-0379-0000448		유물명	저부편		수 량	1
분 류	재 질	토도류			시 대	삼국시대	
크 기 (cm)	기고(길이)	20.1		구경(폭)	.	저경(두께)	0.3~0.8
출 토	출토지(유구)	관원리 II-가15호주거지					
	출토연월일	2003.3.12		선별결과		Y	
구조특징	장란형토기 저부편으로 저부와 동체 일부만 남아있다. 색조는 적갈색이며, 연질소성이다. 저부는 칠저이며, 동체는 살짝 벌어져 올라간다. 외면은 박락이 심하다. 내면은 박자흔, 지두흔, 물손질흔이 확인된다. 저부에서 동체까지 일부 흑반이 확인된다. 태토는 사립과 석립이 다량으로 혼입된 점토를 사용하였다.						
비 고	보존처리기간 및 내용						
	기 타						



국가귀속문화재 대장

유물번호	2002-0379-0000449		유물명	저부편		수 량	1
분 류	재 질	토도류			시 대	삼국시대	
크 기 (cm)	기고(길이)	18.2		구경(폭)	.	저경(두께)	0.5~0.7
출 토	출토지(유구)	관원리 II-가15호주거지					
	출토연월일	2003.3.12		선별결과		Y	
구조특징	장란형토기 저부편으로 저부와 동체 일부만 남아있다. 색조는 적갈색이며, 연질소성이다. 저부는 칠저이며, 동체는 살짝 벌어져 올라간다. 외면은 희미하게 격자타날의 흔적이 확인된다. 내면은 물손질흔과 박자흔이 확인된다. 동체 중위에서 흑반이 확인된다. 태토는 사립과 굵은석립이 다량으로 혼입된 점토를 사용하였다.						
비 고	보존처리기간 및 내용						
	기 타						



국가귀속문화재 대장

유물번호	2002-0379-0000450		유물명	저부편	수 량	1
분 류	재 질	토도류		시 대	삼국시대	
크 기 (cm)	기고(길이)	10.6	구경(폭)	.	저경(두께)	0.4~0.7
출 토	출토지(유구)	관원리 II-가15호주거지				
	출토연월일	2003.3.12	선별결과		Y	
구조특징	구연부와 저부 일부가 결실되었다. 색조는 적갈색과 황갈색이 함께 확인된다. 연질소성이다. 외면에 희미하게 선문타날이 확인되는데, 타날 후 물손질로 문양을 지운 것으로 확인된다. 내면에는 박자흔, 물손질흔, 지두흔이 확인된다. 태토는 사립이 소량으로 혼입된 점토를 사용하였다.					
비 고	보존처리기간 및 내용					
	기 타					



국가귀속문화재 대장

유물번호	2002-0379-0000451		유물명	저부편		수 량	1
분 류	재 질	토도류			시 대	삼국시대	
크 기 (cm)	기고(길이)	3.9	구경(폭)	.	저경(두께)	0.3~0.5	
출 토	출토지(유구)	관원리 II-가15호주거지					
	출토연월일	2003.3.12	선별결과			Y	
구조특징	장란형토기 저부편이다. 색조는 황갈색이며, 연질소성이다. 저부는 첨저이며, 흑반이 확인된다. 외면에는 전체적으로 격자타날 되었다. 내면에는 박자흔이 확인된다. 태토는 사립이 소량으로 혼입된 점토를 사용하였다.						
비 고	보존처리기간 및 내용						
	기 타						



국가귀속문화재 대장

유물번호	2002-0379-0000452		유물명	저부편		수 량	1
분 류	재 질	토도류			시 대	삼국시대	
크 기 (cm)	기고(길이)	6.8		구경(폭)	.	저경(두께)	1.7~2.8
출 토	출토지(유구)	관원리 II-가15호주거지					
	출토연월일	2003.3.12		선별결과		Y	
구조특징	저부 일부만 잔존한다. 색조는 적갈색과 회갈색을 띤다. 연질소성이다. 저부는 원판형으로 중앙에 소형의 원형저부가 부착된 것으로 추정된다. 동체는 저부에서 부드럽게 이어져 올라온다. 내면에는 박자흔이 확인된다. 태토는 사립과 석립이 혼입된 점토를 사용하였다.						
비 고	보존처리기간 및 내용						
	기 타						



국가귀속문화재 대장

유물번호	2002-0379-0000453		유물명	시루저부		수 량	1
분 류	재 질	토도류			시 대	삼국시대	
크 기 (cm)	기고(길이)	5.6		구경(폭)	.	저경(두께)	0.6~1.1
출 토	출토지(유구)	관원리 II-가15호주거지					
	출토연월일	2003.3.12		선별결과		Y	
구조특징	저부와 동체 일부만 잔존한다. 색조는 황갈색이다. 저부는 평저로 추정되며 투공이 확인된다. 투공은 밖에서 안으로 뚫었다. 동체는 직립에 가깝게 올라간다. 태토는 사립이 소량으로 혼입되었다.						
비 고	보존처리기간 및 내용						
	기 타						



국가귀속문화재 대장

유물번호	2002-0379-0000454		유물명	파수		수 량	1
분 류	재 질	토도류			시 대	삼국시대	
크 기 (cm)	기고(길이)	7.1		구경(폭)	3.1	저경(두께)	3.2
출 토	출토지(유구)	관원리 II-가15호주거지					
	출토연월일	2003.3.12		선별결과		Y	
구조특징	파수와 접합된 동체부만 잔존한다. 색조는 황갈색이며, 연질소성이다. 파수는 우각형이며, 물손질로 정면하였다. 파수와 동체 접합면에는 다수의 지두흔이 확인된다. 파수 끝부분에는 파수지지대흔이 관찰된다. 태토는 사립과 석립이 다량으로 혼입된 점토를 사용하였다.						
비 고	보존처리기간 및 내용						
	기 타						



국가귀속문화재 대장

유물번호	2002-0379-0000455		유물명	개	수 량	1
분 류	재 질	토도류		시 대	삼국시대	
크 기 (cm)	기고(길이)	2.5	구경(폭)	11.6	저경(두께)	0.3~0.6
출 토	출토지(유구)	관원리 II-가15호주거지				
	출토연월일	2003.3.12	선별결과		Y	
구조특징	개편으로 기형의 1/6정도만 잔존하여 도면복원 하였다. 색조는 회청색이며, 경질소성이다. 개의 상면은 둥글게 올라가다 편평해진다. 드림부턱은 짧게 돌출되어 있으며, 드림부는 수직에 가깝다. 전체적으로 회전물손질이 되어있으며, 일부 기포가 확인된다. 석립이 소량으로 혼입된 점토를 사용하였다.					
비 고	보존처리기간 및 내용					
	기 타					



국가귀속문화재 대장

유물번호	2002-0379-0000456		유물명	지석		수 량	1
분 류	재 질	옥석유리류			시 대	삼국시대	
크 기 (cm)	기고(길이)	7.8	구경(폭)	7.6	저경(두께)	2.6	
출 토	출토지(유구)	관원리 II-가15호주거지					
	출토연월일	2003.3.12	선별결과		Y		
구조특징	지석이다. 색조는 암갈색이다. 평면형태는 부정형이며, 단면형태는 장방형에 가깝다. 상하면으로 마연된 흔적이 확인된다.						
비 고	보존처리기간 및 내용						
	기 타						



국가귀속문화재 대장

유물번호	2002-0379-0000457		유물명	구연부편		수 량	1
분 류	재 질	토도류			시 대	삼국시대	
크 기 (cm)	기고(길이)	7.2	구경(폭)	.	저경(두께)	0.4~0.6	
출 토	출토지(유구)	관원리 II-가16호주거지					
	출토연월일	2003.3.12	선별결과		Y		
구조특징	구연부와 동체 일부만 잔존한다. 색조는 연회색이며, 연질소성이다. 동체는 내만하며, 구연은 수직에 가깝게 외반한다. 구순은 편평하게 처리하였다. 외면은 격자타날 되었으며, 횡방향의 횡침선이 0.3cm간격으로 다량으로 확인된다. 내면에는 박자흔이 확인된다. 태토는 사립이 일부 혼입된 점토를 사용하였다.						
비 고	보존처리기간 및 내용						
	기 타						



국가귀속문화재 대장

유물번호	2002-0379-0000458		유물명	파수부토기		수 량	1
분 류	재 질	토도류			시 대	삼국시대	
크 기 (cm)	기고(길이)	13.4		구경(폭)	.	저경(두께)	0.5~1.0
출 토	출토지(유구)	관원리 II-가17호주거지					
	출토연월일	2003.3.12		선별결과		Y	
구조특징	저부와 동체 일부만 남아있어 도면복원 하였다. 색조는 연회색이며, 연질소성이다. 저부는 원저이며, 동체는 저부에서 완만하게 벌어져 올라간다. 동체중위에는 파수가 부착되어 있다. 파수의 형태는 우각형파수이며, 선단부는 편평하게 처리하였다. 파수부에는 지두흔과 물손질흔이 확인된다. 외면은 전체적으로 격자타날 되었으나 물손질로 정면하였다. 내면에는 박자흔과 물손질흔, 목리조정흔이 확인된다. 태토는 사립이 소량으로 혼입된 점토를 사용하였다.						
비 고	보존처리기간 및 내용						
	기 타						



국가귀속문화재 대장

유물번호	2002-0379-0000459		유물명	심발형토기		수 량	1
분 류	재 질	토도류			시 대	삼국시대	
크 기 (cm)	기고(길이)	7	구경(폭)	.	저경(두께)	7.8	
출 토	출토지(유구)	관원리 II-가17호주거지					
	출토연월일	2003.3.12	선별결과			Y	
구조특징	저부와 동체만 잔존한다. 색조는 적갈색이며, 연질소성이다. 저부는 평저이며, 동체는 사선으로 뻗어 올라간다. 외면은 박락이 심하다. 저부와 동체는 따로 만들어 제작하였으며, 내면으로 다수의 지두흔과 물손질흔이 확인된다. 태토는 사립과 굵은석립이 다량으로 혼입된 점토를 사용하였다.						
비 고	보존처리기간 및 내용						
	기 타						



국가귀속문화재 대장

유물번호	2002-0379-0000460		유물명	구연편		수 량	1
분 류	재 질	토도류			시 대	삼국시대	
크 기 (cm)	기고(길이)	8.6		구경(폭)	32.4	저경(두께)	0.4~0.6
출 토	출토지(유구)	관원리 II-가17호주거지					
	출토연월일	2003.3.12		선별결과		Y	
구조특징	구연과 동체 일부만 잔존하여 도면복원 하였다. 색조는 연회색이며, 연질소성이다. 동체는 완만하게 올라간다. 구연은 수직에 가깝게 꺾이며, 구순은 편평하게 처리하였으며 홈이 들어간다. 외면은 격자타날 되었으며, 약 0.7cm 간격으로 횡침선이 다수 확인된다. 외면은 물손질로 정면하였다. 내면은 일부 물손질흔이 확인된다. 태토는 사립이 소량으로 혼입된 점토를 사용하였다.						
비 고	보존처리기간 및 내용						
	기 타						



국가귀속문화재 대장

유물번호	2002-0379-0000461		유물명	구연편		수 량	1
분 류	재 질	토도류			시 대	삼국시대	
크 기 (cm)	기고(길이)	11.3		구경(폭)	33.7	저경(두께)	0.5~0.6
출 토	출토지(유구)	관원리 II-가17호주거지					
	출토연월일	2003.3.12		선별결과		Y	
구조특징	구연과 동체 일부만 잔존하여 도면복원 하였다. 색조는 내외면 황갈색이며, 속심은 적갈색이다. 연질소성이다. 동체는 완만하게 벌어져 올라간다. 구연은 외반하며, 구순은 편평하게 처리하였다. 외면은 박락이 심하나 희미하게 횡침선의 흔적이 확인된다. 내면은 물손질흔이 많이 확인된다. 태토는 사립이 소량으로 혼입된 점토를 사용하였다.						
비 고	보존처리기간 및 내용						
	기 타						



국가귀속문화재 대장

유물번호	2002-0379-0000462		유물명	동체편		수 량	1
분 류	재 질	토도류			시 대	삼국시대	
크 기 (cm)	기고(길이)	7.6	구경(폭)	.	저경(두께)	0.3~0.6	
출 토	출토지(유구)	관원리 II-가17호주거지					
	출토연월일	2003.3.12	선별결과			Y	
구조특징	구연과 동체 일부만 잔존하여 도면복원 하였다. 색조는 연회색이며, 연질소성이다. 동체는 내만하며, 구연은 외반한다. 구순은 편평하게 처리하였다. 내외면은 박락이 심하다. 구연부는 내외면으로 회전물레흔이 일부 확인된다. 태토는 굵은석립이 소량으로 혼입된 점토를 사용하였다.						
비 고	보존처리기간 및 내용						
	기 타						



국가귀속문화재 대장

유물번호	2002-0379-0000463		유물명	구연편		수 량	1
분 류	재 질	토도류			시 대	삼국시대	
크 기 (cm)	기고(길이)	9.7		구경(폭)	.	저경(두께)	0.5~0.8
출 토	출토지(유구)	관원리 II-가17호주거지					
	출토연월일	2003.3.12		선별결과		Y	
구조특징	구연편과 동체편이 따로 잔존하며, 도면복원하였다. 색조는 암회색이며, 경질소성이다. 동체는 급격하게 내만하며, 구연은 수직에 가깝게 꺾인다. 구순은 편평하게 처리하였다. 외면에는 선문타날되었으며, 그 위를 지나가는 횡침선이 확인된다. 내면은 물손질흔, 지두흔, 목리조정흔이 확인된다. 구연부 내외면으로 회전물레흔이 확인된다. 태토는 사립이 혼입된 점토를 사용하였다.						
비 고	보존처리기간 및 내용						
	기 타						





국가귀속문화재 대장

유물번호	2002-0379-0000464		유물명	동체편		수 량	1
분 류	재 질	토도류			시 대	삼국시대	
크 기 (cm)	기고(길이)	8.1		구경(폭)	.	저경(두께)	0.3~0.5
출 토	출토지(유구)	관원리 II-가17호주거지					
	출토연월일	2003.3.12		선별결과		Y	
구조특징	동체 일부만 잔존한다. 색조는 황갈색이며, 연질소성이다. 동체는 직립에 가깝다. 잔존상태를 보아 구연은 외반한다. 외면에는 격자타날 되었으나 박락되었다. 내면은 박락되었으나 일부 물손질 흔이 확인된다. 태토는 사립과 석립이 혼입된 점토를 사용하였다.						
비 고	보존처리기간 및 내용						
	기 타						

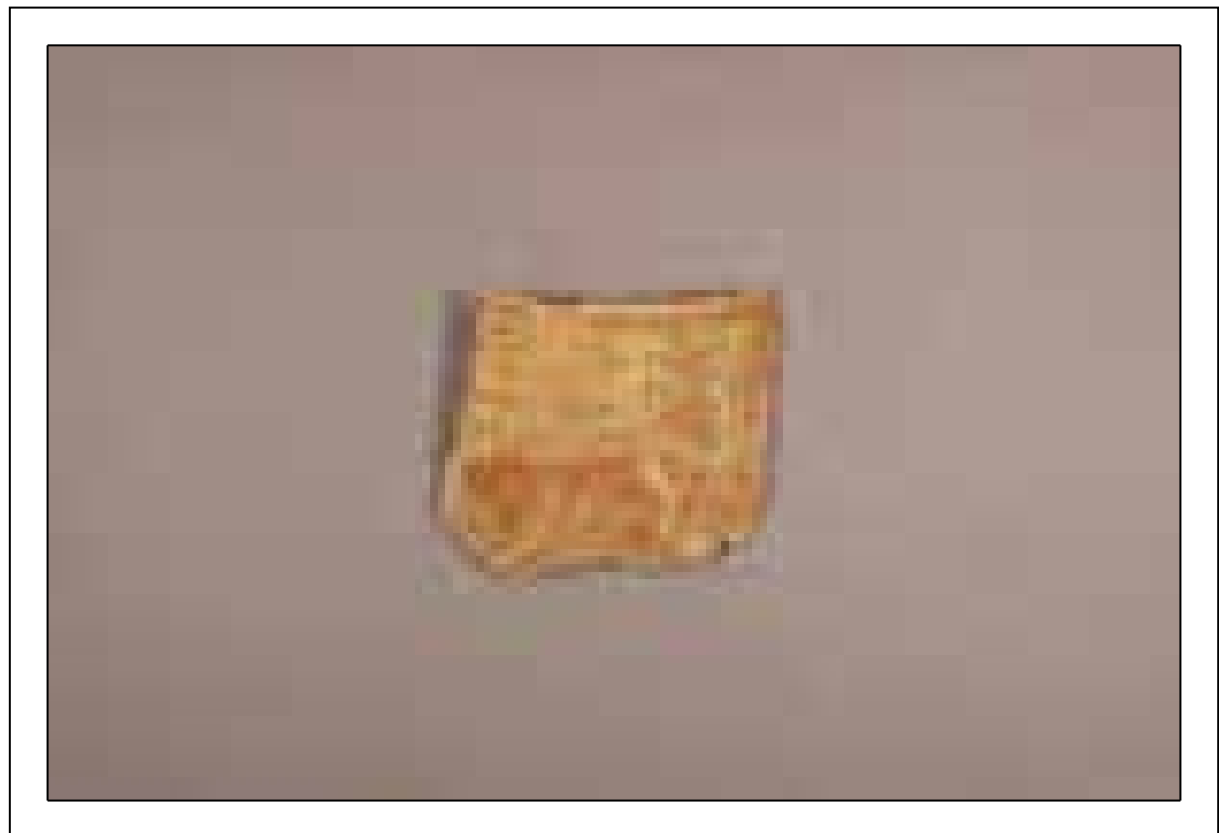

국가귀속문화재 대장

유물번호	2002-0379-0000465		유물명	동체편	수 량	1
분 류	재 질	토도류		시 대	삼국시대	
크 기 (cm)	기고(길이)	10	구경(폭)	.	저경(두께)	0.4~0.5
출 토	출토지(유구)	관원리 II-가17호주거지				
	출토연월일	2003.3.12	선별결과		Y	
구조특징	동체 일부만 잔존하다. 색조는 암갈색이며, 연질소성이다. 동체는 직립에 가깝다. 외면에는 격자 타날 되었으나 물손질로 정면하였다. 내면은 물손질흔이 일부 확인된다. 태토는 사립이 소량으로 혼입된 점토를 사용하였다.					
비 고	보존처리기간 및 내용					
	기 타					



국가귀속문화재 대장

유물번호	2002-0379-0000466		유물명	동체편		수 량	1
분 류	재 질	토도류			시 대	삼국시대	
크 기 (cm)	기고(길이)	5.1	구경(폭)	.	저경(두께)	0.5~0.6	
출 토	출토지(유구)	관원리 II-가17호주거지					
	출토연월일	2003.3.12	선별결과		Y		
구조특징	동체 일부만 잔존한다. 색조는 암회색을 띠며 경질소성이다. 동체는 내만한다. 외면에는 선문타날 되었으며, 횡방향으로 다수의 횡침선이 확인된다. 내면에는 물손질흔이 확인된다. 태토는 사립이 혼입된 점토를 사용하였다,						
비 고	보존처리기간 및 내용						
	기 타						



국가귀속문화재 대장

유물번호	2002-0379-0000467		유물명	저부편		수 량	1
분 류	재 질	토도류			시 대	삼국시대	
크 기 (cm)	기고(길이)	3.5		구경(폭)	.	저경(두께)	12.7
출 토	출토지(유구)	관원리 II-가17호주거지					
	출토연월일	2003.3.12		선별결과		Y	
구조특징	저부와 동체 일부만 잔존하여 도면복원 하였다. 색조는 황갈색이며, 연질소성이다. 저부는 평저로 추정되며, 동체는 사선방향으로 뺀어 올라간다. 외면은 박락이 심하다. 내면은 저부쪽으로 물손질 흔이 확인된다. 태토는 굵은석립이 혼입된 점토를 사용하였다.						
비 고	보존처리기간 및 내용						
	기 타						



국가귀속문화재 대장

유물번호	2002-0379-0000468		유물명	저부편	수 량	1
분 류	재 질	토도류		시 대	삼국시대	
크 기 (cm)	기고(길이)	5.8	구경(폭)	.	저경(두께)	13.8
출 토	출토지(유구)	관원리 II-가17호주거지				
	출토연월일	2003.3.12	선별결과		Y	
구조특징	저부와 동체 일부만 잔존하여 도면복원 하였다. 색조는 연회색이며, 연질소성이다. 저부는 평저이며, 동체는 사선방향으로 뺀어 올라간다. 외면은 희미하게 격자타날의 흔적이 확인된다. 내면에는 전체적으로 회전물레흔과 일부 지두흔이 확인된다. 태토는 세사립이 혼입된 점토를 사용하였다.					
비 고	보존처리기간 및 내용					
	기 타					



국가귀속문화재 대장

유물번호	2002-0379-0000469		유물명	저부편	수 량	1
분 류	재 질	토도류		시 대	삼국시대	
크 기 (cm)	기고(길이)	4.7	구경(폭)	.	저경(두께)	8.6
출 토	출토지(유구)	관원리 II-가17호주거지				
	출토연월일	2003.3.12	선별결과		Y	
구조특징	저부와 동체 일부만 잔존하여 도면복원 하였다. 색조는 연회색이며, 연질소성이다. 저부는 평저이며, 동체는 사선방향으로 뻗어 올라간다. 외면으로 일부 물손질흔이 확인된다. 내면은 박자흔이 확인된다. 태토는 사립이 소량으로 혼입된 점토를 사용하였다.					
비 고	보존처리기간 및 내용					
	기 타					



국가귀속문화재 대장

유물번호	2002-0379-0000470		유물명	파수		수 량	1
분 류	재 질	토도류			시 대	삼국시대	
크 기 (cm)	기고(길이)	2.5	구경(폭)	4.5	저경(두께)	.	
출 토	출토지(유구)	관원리 II-가17호주거지					
	출토연월일	2003.3.12	선별결과		Y		
구조특징	파수만 잔존한다. 색조는 연황색이며, 연질소성이다. 형태는 환형파수이다. 중앙에 천공이 확인된다. 천공의 지름은 0.5~0.6cm이다. 투공은 위에서 아래로 뚫었다. 외면은 박락이 심하다. 태토는 사립이 혼입된 점토를 사용하였다.						
비 고	보존처리기간 및 내용						
	기 타						



국가귀속문화재 대장

유물번호	2002-0379-0000471		유물명	파수	수 량	1
분 류	재 질	토도류		시 대	삼국시대	
크 기 (cm)	기고(길이)	4	구경(폭)	4.8	저경(두께)	.
출 토	출토지(유구)	관원리 II-가17호주거지				
	출토연월일	2003.3.12	선별결과		Y	
구조특징	파수만 잔존한다. 색조는 황갈색이며, 연질소성이다. 형태는 환형파수이다. 중앙에 천공이 확인된다. 천공의 지름은 1.0cm이다. 투공은 위에서 아래로 뚫었다. 외면은 물손질흔이 확인된다. 태토는 사립과 굵은석립이 혼입된 점토를 사용하였다,					
비 고	보존처리기간 및 내용					
	기 타					



국가귀속문화재 대장

유물번호	2002-0379-0000472		유물명	파수	수 량	1
분 류	재 질	토도류		시 대	삼국시대	
크 기 (cm)	기고(길이)	2.9	구경(폭)	.	저경(두께)	3.1
출 토	출토지(유구)	관원리 II-가17호주거지				
	출토연월일	2003.3.12	선별결과		Y	
구조특징	파수만 잔존하다. 색조는 연회색이며, 연질소성이다. 형태는 우각형파수이다. 선단부의 천공이 확인된다. 선단부 아랫부분에 홈이 들어간 받침흔적이 확인된다. 외면은 박락되었으며, 물손질흔과 지두흔이 확인된다. 태토는 굵은석립이 혼입된 점토를 사용하였다.					
비 고	보존처리기간 및 내용					
	기 타					



국가귀속문화재 대장

유물번호	2002-0379-0000473		유물명	파수		수 량	1
분 류	재 질	토도류			시 대	삼국시대	
크 기 (cm)	기고(길이)	2.9		구경(폭)	.	저경(두께)	2.6
출 토	출토지(유구)	관원리 II-가17호주거지					
	출토연월일	2003.3.12		선별결과		Y	
구조특징	파수만 잔존하다. 색조는 연회색이며, 연질소성이다. 형태는 절두우각형파수이다. 외면으로 물손질흔과 지두흔이 확인된다. 태토는 사립이 소량으로 혼입된 점토를 사용하였다.						
비 고	보존처리기간 및 내용						
	기 타						



국가귀속문화재 대장

유물번호	2002-0379-0000474		유물명	파수		수 량	1
분 류	재 질	토도류			시 대	삼국시대	
크 기 (cm)	기고(길이)	2.6		구경(폭)	.	저경(두께)	2.6
출 토	출토지(유구)	관원리 II-가17호주거지					
	출토연월일	2003.3.12		선별결과		Y	
구조특징	파수만 잔존한다. 색조는 암회색이며, 연질소성이다. 형태는 우각형파수이다. 선단부 아랫부분에 흠이 들어간 받침흔적이 확인된다. 외면은 박락이 심하다. 태토는 사립이 다량으로 혼입된 점토를 사용하였다.						
비 고	보존처리기간 및 내용						
	기 타						



국가귀속문화재 대장

유물번호	2002-0379-0000475		유물명	파수		수 량	1
분 류	재 질	토도류			시 대	삼국시대	
크 기 (cm)	기고(길이)	2.9		구경(폭)	.	저경(두께)	2.6
출 토	출토지(유구)	관원리 II-가17호주거지					
	출토연월일	2003.3.12		선별결과		Y	
구조특징	파수만 잔존한다. 색조는 암갈색이며, 연질소성이다. 형태는 절두유각형파수이다. 선단부의 천공이 확인된다. 외면에는 지두흔과 물손질흔이 확인된다. 태토는 사립이 소량으로 혼입된 점토를 사용하였다.						
비 고	보존처리기간 및 내용						
	기 타						



국가귀속문화재 대장

유물번호	2002-0379-0000476		유물명	방추차		수 량	1
분 류	재 질	토도류			시 대	삼국시대	
크 기 (cm)	기고(길이)	3.2	구경(폭)	3.2	저경(두께)	1.7	
출 토	출토지(유구)	관원리 II-가17호주거지					
	출토연월일	2003.3.12	선별결과		Y		
구조특징	완형이다. 색조는 암회색을 띤다. 평면형태는 원형이며, 단면형태는 장타원형에 가깝다. 중앙에 천공이 확인된다. 천공의 지름은 약 0.7cm이다. 외면은 박락이 심하다. 태토는 사립이 다량으로 혼입된 점토를 사용하였다.						
비 고	보존처리기간 및 내용						
	기 타						



국가귀속문화재 대장

유물번호	2002-0379-0000477		유물명	토제받침		수 량	1
분 류	재 질	토도류			시 대	삼국시대	
크 기 (cm)	기고(길이)	5.2		구경(폭)	7.2	저경(두께)	3.2
출 토	출토지(유구)	관원리 II-가17호주거지					
	출토연월일	2003.3.12		선별결과		Y	
구조특징	받침으로 추정된다. 색조는 연회색이며 연질소성이다. 평면형태는 삼각형, 단면형태는 장방형에 가깝다. 전면이 마연되어 매끈한 편이다. 태토는 사립이 다량으로 혼입된 점토를 사용하였다.						
비 고	보존처리기간 및 내용						
	기 타						



국가귀속문화재 대장

유물번호	2002-0379-0000478		유물명	석기		수 량	1
분 류	재 질	옥석유리류			시 대	삼국시대	
크 기 (cm)	기고(길이)	5.2	구경(폭)	8.1	저경(두께)	3.5	
출 토	출토지(유구)	관원리 II-가17호주거지					
	출토연월일	2003.3.12	선별결과		Y		
구조특징	용도미상의 석제품이다. 색조는 적갈색과 암갈색을 띤다. 평면형태와 단면형태는 부정형이다. 상하면으로 마연된 흔적이 확인된다.						
비 고	보존처리기간 및 내용						
	기 타						



국가귀속문화재 대장

유물번호	2002-0379-0000479		유물명	구연편		수 량	1
분 류	재 질	토도류			시 대	삼국시대	
크 기 (cm)	기고(길이)	5.8		구경(폭)	.	저경(두께)	0.4~0.7
출 토	출토지(유구)	관원리 II-가18호주거지					
	출토연월일	2003.3.12		선별결과		Y	
구조특징	구연과 동체 일부만 잔존한다. 색조는 적갈색이며, 연질소성이다. 동체는 내만하며, 구연은 외반한다. 구순은 둥글게 처리하였다. 외면 구연부에는 회전물손질흔이, 동체부에는 희미하게 격자타날이 확인된다. 태토는 사립이 소량으로 혼입되었다.						
비 고	보존처리기간 및 내용						
	기 타						

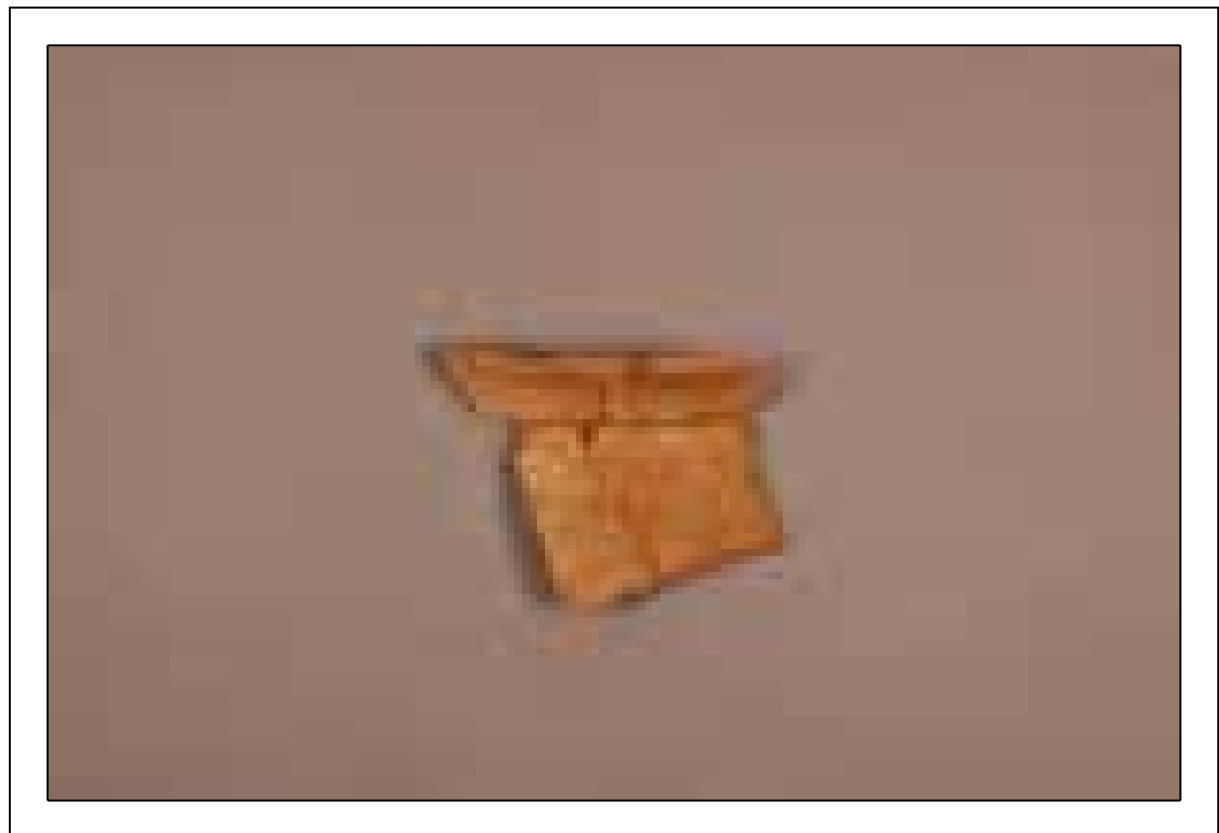

국가귀속문화재 대장

유물번호	2002-0379-0000480		유물명	발형토기		수 량	1
분 류	재 질	토도류			시 대	삼국시대	
크 기 (cm)	기고(길이)	9.1		구경(폭)	.	저경(두께)	8.8
출 토	출토지(유구)	관원리 II-가18호주거지					
	출토연월일	2003.3.12		선별결과		Y	
구조특징	동체와 저부만 잔존하여 도면복원 하였다. 색조는 황갈색과 적갈색이 함께 확인된다. 연질소성이다. 저부는 평저이며, 동체는 사선으로 뻗어 올라간다. 외면은 박락이 심하다. 저부와 동체는 따로 만들어 접합하였는데 내면 접합면에서 다수의 지두흔이 확인된다. 태토는 사립과 석립이 다량으로 혼입되었다.						
비 고	보존처리기간 및 내용						
	기 타						



국가귀속문화재 대장

유물번호	2002-0379-0000481		유물명	철부		수 량	1
분 류	재 질	금속류			시 대	삼국시대	
크 기 (cm)	기고(길이)	5.4	구경(폭)	2.1	저경(두께)	0.5~0.7	
출 토	출토지(유구)	관원리 II-가18호주거지					
	출토연월일	2003.3.12	선별결과		Y		
구조특징	다조품으로 소형으로 제작되었다. 철판을 양쪽으로 구부려 공부를 만들었으며, 신부에서 인부로 갈수록 점점 좁아지는 형태이다. 공부의 단면형태는 원형이다.						
비 고	보존처리기간 및 내용						
	기 타						



국가귀속문화재 대장

유물번호	2002-0379-0000482		유물명	저부편		수 량	1
분 류	재 질	토도류			시 대	삼국시대	
크 기 (cm)	기고(길이)	8.4		구경(폭)	.	저경(두께)	0.3~1.4
출 토	출토지(유구)	관원리 II-가20호주거지					
	출토연월일	2003.3.12		선별결과		Y	
구조특징	동체와 저부 일부만 남아있어 도면복원 하였다. 색조는 연회색이며, 연질소성이다. 저부는 평저로 추정되며, 동체는 완만하게 벌어져 올라와 수직에 가깝게 올라간다. 외면은 격자타날 되었으나 박락이 심하다. 저부쪽으로 지두흔과 물손질흔이 확인된다. 내면은 지두흔이 확인된다. 태토는 사립이 혼입된 점토를 사용하였다.						
비 고	보존처리기간 및 내용						
	기 타						



국가귀속문화재 대장

유물번호	2002-0379-0000483		유물명	석기		수 량	1
분 류	재 질	옥석유리류			시 대	삼국시대	
크 기 (cm)	기고(길이)	5	구경(폭)	2.6	저경(두께)	.	
출 토	출토지(유구)	관원리 II-가20호주거지					
	출토연월일	2003.3.12	선별결과		Y		
구조특징	석기이다. 색조는 회청색이다. 평면형태는 부정형이며, 단면형태는 장방형에 가깝다. 상하면과 측면 일부는 마연되었다.						
비 고	보존처리기간 및 내용						
	기 타						



국가귀속문화재 대장

유물번호	2002-0379-0000484		유물명	구연부편		수 량	1
분 류	재 질	토도류			시 대	삼국시대	
크 기 (cm)	기고(길이)	8.1		구경(폭)	.	저경(두께)	0.3~0.6
출 토	출토지(유구)	관원리 II-가21호주거지					
	출토연월일	2003.3.12		선별결과		Y	
구조특징	구연과 동체 일부만 잔존한다. 색조는 황갈색과 흑회색이 함께 확인된다. 연질소성이다. 동체는 내만하며, 구연은 외반한다. 구순은 편평하게 처리하였다. 내외면으로 물손질흔이 확인되며, 내면 구연부에서는 지두흔이 확인된다. 태토는 사립과 굵은석립이 혼입된 점토를 사용하였다.						
비 고	보존처리기간 및 내용						
	기 타						



국가귀속문화재 대장

유물번호	2002-0379-0000485		유물명	구연부편		수 량	1
분 류	재 질	토도류			시 대	삼국시대	
크 기 (cm)	기고(길이)	4	구경(폭)	.	저경(두께)	0.3~0.5	
출 토	출토지(유구)	관원리 II-가21호주거지					
	출토연월일	2003.3.12	선별결과			Y	
구조특징	구연과 동체 일부만 잔존한다. 색조는 연갈색을 띠며, 연질소성이다. 동체는 살짝 내만하며, 구연은 외반한다. 구순은 둥글게 처리하였다. 내외면은 박락이 심하다. 외면은 물조질흔과 지두흔이 일부 확인된다. 태토는 사립과 굵은석립이 다량으로 혼입된 점토를 사용하였다.						
비 고	보존처리기간 및 내용						
	기 타						



국가귀속문화재 대장

유물번호	2002-0379-0000486		유물명	저부편		수 량	1
분 류	재 질	토도류			시 대	삼국시대	
크 기 (cm)	기고(길이)	2	구경(폭)	7.2	저경(두께)	0.6~0.7	
출 토	출토지(유구)	관원리 II-가21호주거지					
	출토연월일	2003.3.12	선별결과		Y		
구조특징	저부와 동체 일부만 잔존한다. 색조는 황갈색을 띠며, 연질소성이다. 바닥은 평저이며, 동체는 사선으로 뺨어 올라간다. 외면은 물손질흔이 확인된다. 내면은 바닥면에서 다수의 지두흔과 물손질흔이 확인된다. 태토는 사립이 다량으로 혼입된 점토를 사용하였다.						
비 고	보존처리기간 및 내용						
	기 타						



국가귀속문화재 대장

유물번호	2002-0379-0000487		유물명	파수	수 량	1
분 류	재 질	토도류		시 대	삼국시대	
크 기 (cm)	기고(길이)	7.1	구경(폭)	.	저경(두께)	3
출 토	출토지(유구)	관원리 II-가21호주거지				
	출토연월일	2003.3.12	선별결과		Y	
구조특징	파수만 잔존한다. 색조는 적갈색이며, 연질소성이다. 형태는 우각형파수로 선단부는 뾰족하게 마무리 하였다. 단면은 원형이며, 외면으로 지두흔과 물손질흔, 점토보강흔이 확인된다. 태토는 사립이 다량으로 혼입된 점토를 사용하였다.					
비 고	보존처리기간 및 내용					
	기 타					



국가귀속문화재 대장

유물번호	2002-0379-0000488		유물명	파수	수 량	1
분 류	재 질	토도류		시 대	삼국시대	
크 기 (cm)	기고(길이)	5.9	구경(폭)	.	저경(두께)	2.7~2.9
출 토	출토지(유구)	관원리 II-가21호주거지				
	출토연월일	2003.3.12	선별결과		Y	
구조특징	파수만 잔존하다. 색조는 황갈색이며, 연질소성이다. 형태는 절두우각형파수이다. 선단부 끝부분에 홈이 들어간 받침흔적이 확인된다. 단면은 원형으로, 외면으로 지두흔과 물손질흔이 확인된다. 태토는 사립이 소량으로 혼입된 점토를 사용하였다.					
비 고	보존처리기간 및 내용					
	기 타					



국가귀속문화재 대장

유물번호	2002-0379-0000489		유물명	파수		수 량	1
분 류	재 질	토도류			시 대	삼국시대	
크 기 (cm)	기고(길이)	3.2	구경(폭)	2.6	저경(두께)	.	
출 토	출토지(유구)	관원리 II-가21호주거지					
	출토연월일	2003.3.12	선별결과		Y		
구조특징	파수만 잔존한다. 색조는 황갈색이며, 연질소성이다. 형태는 환형파수로 중앙의 직경 1.3cm의 투공이 확인된다. 태토는 사립이 혼입된 점토를 사용하였다.						
비 고	보존처리기간 및 내용						
	기 타						



국가귀속문화재 대장

유물번호	2002-0379-0000490		유물명	내박자		수 량	1
분 류	재 질	토도류			시 대	삼국시대	
크 기 (cm)	기고(길이)	11.2		구경(폭)	.	저경(두께)	4.3
출 토	출토지(유구)	관원리 II-가21호주거지					
	출토연월일	2003.3.12		선별결과		Y	
구조특징	파부 일부가 결실된 내박자이다. 색조는 황갈색이며, 연질소성이다. 두부는 편평한 편이며 중앙의 흑반이 확인된다. 파부는 원통형이며, 지름 6.0cm 정도의 투공이 중앙에 확인된다. 태토는 사립이 소량으로 혼입된 점토를 사용하였다.						
비 고	보존처리기간 및 내용						
	기 타						



국가귀속문화재 대장

유물번호	2002-0379-0000491		유물명	석기		수 량	1
분 류	재 질	옥석유리류			시 대	삼국시대	
크 기 (cm)	기고(길이)	14.5	구경(폭)	12.6	저경(두께)	2.0~3.1	
출 토	출토지(유구)	관원리 II-가21호주거지					
	출토연월일	2003.3.12	선별결과		Y		
구조특징	석기이다. 색조는 암회색이다. 평면형태는 방형, 단면형태는 장방형이다. 상하면으로 마연흔이 일부 확인된다.						
비 고	보존처리기간 및 내용						
	기 타						

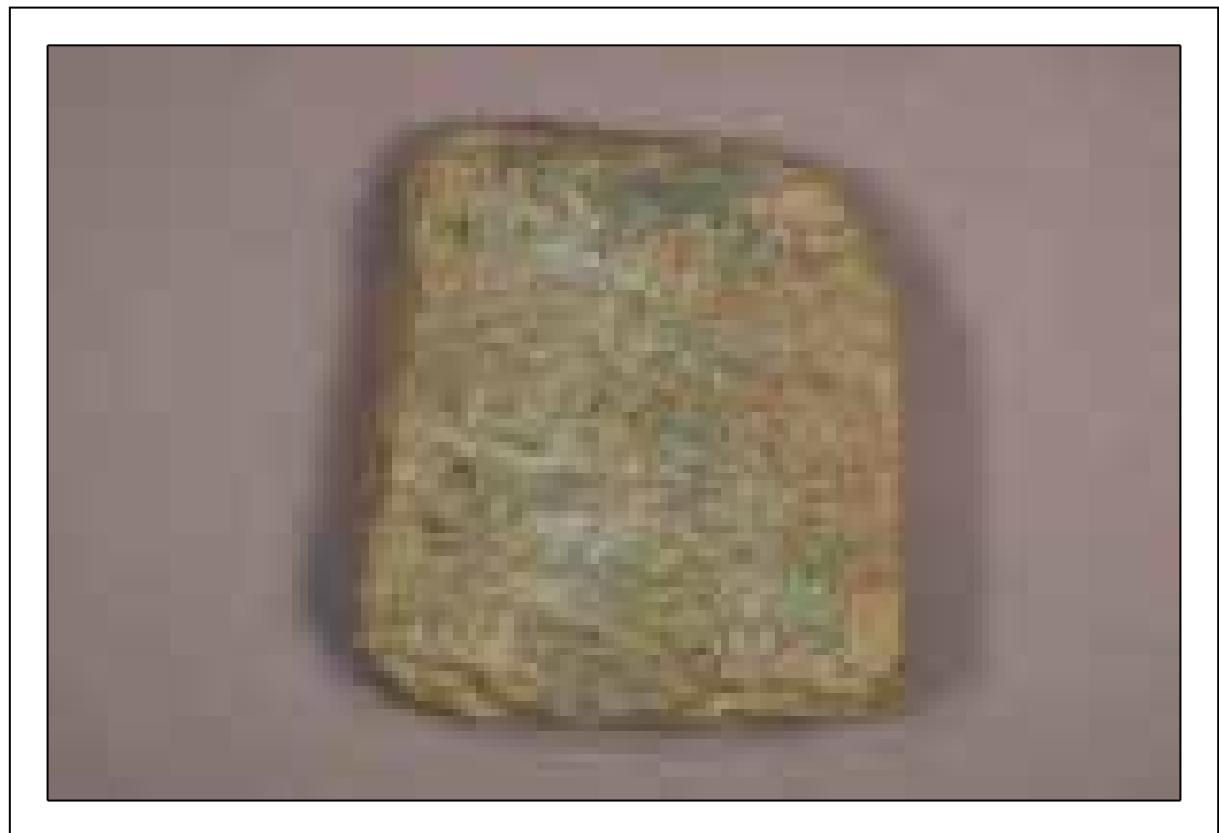

국가귀속문화재 대장

유물번호	2002-0379-0000492		유물명	광구소호		수 량	1
분 류	재 질	토도류			시 대	삼국시대	
크 기 (cm)	기고(길이)	11.5		구경(폭)	12.3	저경(두께)	7.2
출 토	출토지(유구)	관원리 II-가22호주거지					
	출토연월일	2003.3.12		선별결과		Y	
구조특징	1/2정도 잔존하여 도면복원 하였다. 색조는 황갈색이며, 연질소성이다. 저부는 평저이며 동체는 완만하게 벌어져 올라오다 동상위에서 최대경을 이룬 후 내만한다. 구연은 나팔형으로 벌어지며, 구순은 편평하게 처리하였다. 동최대경 부분에는 뉴가 달려져 있으며, 동상위에는 거치문이 확인된다. 내외면으로 회전몰레흔과 박자흔이 확인된다. 저부와 동체는 따로 만들어 접합하였으며, 저부 내면으로 다수의 지두흔과 정면흔이 확인된다. 태토는 사립과 석립이 다량으로 혼입된 점토를 사용하였다.						
비 고	보존처리기간 및 내용						
	기 타						



국가귀속문화재 대장

유물번호	2002-0379-0000493		유물명	구연편		수 량	1
분 류	재 질	토도류			시 대	삼국시대	
크 기 (cm)	기고(길이)	10.4		구경(폭)	17.1	저경(두께)	0.3~0.6
출 토	출토지(유구)	관원리 II-가22호주거지					
	출토연월일	2003.3.12		선별결과		Y	
구조특징	구연과 동체 일부만 남아있다. 색조는 적갈색이며, 연질소성이다. 동체는 완만하게 올라오다가 살짝 내만한다. 구연은 수직에 가깝게 꺾이며, 구순은 편평하게 처리하였다. 외면은 박락이 심하며, 구연부쪽으로 물손질흔이 확인된다. 내면은 박자흔이 확인된다. 태토는 사립과 굵은석립이 소량으로 혼입된 점토를 사용하였다.						
비 고	보존처리기간 및 내용						
	기 타						



국가귀속문화재 대장

유물번호	2002-0379-0000494		유물명	저부편		수 량	1
분 류	재 질	토도류			시 대	삼국시대	
크 기 (cm)	기고(길이)	6.6		구경(폭)	.	저경(두께)	6.8
출 토	출토지(유구)	관원리 II-가22호주거지					
	출토연월일	2003.3.12		선별결과		Y	
구조특징	저부와 동체 일부만 잔존하여 도면복원 하였다. 색조는 황갈색이며, 연질소성이다. 저부는 평저로 추정되며, 동체는 사선방향으로 뺀어 올라간다. 저부와 동체 일부에서 흑반이 확인된다. 외면은 일부 박락되었으며, 내면에는 박자흔과 지두흔이 확인된다.						
비 고	보존처리기간 및 내용						
	기 타						



국가귀속문화재 대장

유물번호	2002-0379-0000495		유물명	저부편		수 량	1
분 류	재 질	토도류			시 대	삼국시대	
크 기 (cm)	기고(길이)	5.3		구경(폭)	.	저경(두께)	9.4
출 토	출토지(유구)	관원리 II-가22호주거지					
	출토연월일	2003.3.12		선별결과		Y	
구조특징	저부와 동체 일부만 잔존하여 도면복원 하였다. 색조는 암갈색이며, 연질소성이다. 저부는 평저로 추정되며, 동체는 사선방향으로 뺀어 올라간다. 외면은 박락이 심하며, 일부 물손질흔이 확인된다. 내면은 박자흔과 물손질흔이 확인된다. 태토는 사립과 석립이 다량으로 혼입된 점토를 사용하였다.						
비 고	보존처리기간 및 내용						
	기 타						



국가귀속문화재 대장

유물번호	2002-0379-0000496		유물명	파수		수 량	1
분 류	재 질	토도류			시 대	삼국시대	
크 기 (cm)	기고(길이)	7.3		구경(폭)	3.6	저경(두께)	3.7
출 토	출토지(유구)	관원리 II-가22호주거지					
	출토연월일	2003.3.12		선별결과		Y	
구조특징	파수만 잔존한다. 색조는 암갈색이며, 연질소성이다. 형태는 우각형파수이며, 선단부는 둥글게 처리하였다. 외면은 박락이 심하며, 일부 물손질흔과 지두흔이 확인된다. 태토는 사립이 일부 혼입된 점토를 사용하였다.						
비 고	보존처리기간 및 내용						
	기 타						



국가귀속문화재 대장

유물번호	2002-0379-0000497		유물명	파수		수 량	1
분 류	재 질	토도류			시 대	삼국시대	
크 기 (cm)	기고(길이)	8	구경(폭)	2.9	저경(두께)	3.1	
출 토	출토지(유구)	관원리 II-가22호주거지					
	출토연월일	2003.3.12	선별결과		Y		
구조특징	파수만 잔존한다. 색조는 연회색이며, 연질소성이다. 형태는 절두우각형파수이다. 선단부 아래부분에는 도구받침흔적이 확인된다. 외면은 물손질흔과 지두흔이 확인된다. 태토는 사립과 석립이 혼입된 점토를 사용하였다.						
비 고	보존처리기간 및 내용						
	기 타						



국가귀속문화재 대장

유물번호	2002-0379-0000498		유물명	방추차	수 량	1
분 류	재 질	토도류		시 대	삼국시대	
크 기 (cm)	기고(길이)	3.5	구경(폭)	.	저경(두께)	2
출 토	출토지(유구)	관원리 II-가22호주거지				
	출토연월일	2003.3.12	선별결과		Y	
구조특징	완형이다. 색조는 흑갈색이다. 평면형태는 원형, 단면형태는 말각장방형이다. 중심에는 천공이 1개 확인된다. 천공 직경은 0.6~0.7cm이다. 외면에 전체적으로 거치문이 확인된다. 태토는 사립이 소량으로 혼입된 점토를 사용하였다.					
비 고	보존처리기간 및 내용					
	기 타					



국가귀속문화재 대장

유물번호	2002-0379-0000499		유물명	방추차		수 량	1
분 류	재 질	토도류			시 대	삼국시대	
크 기 (cm)	기고(길이)	3.4	구경(폭)	.	저경(두께)	2	
출 토	출토지(유구)	관원리 II-가22호주거지					
	출토연월일	2003.3.12	선별결과			Y	
구조특징	완형이다. 색조는 연갈색이다. 평면형태는 원형, 단면형태는 말각장방형이다. 중심에는 천공이 1개 확인된다. 천공의 직경은 0.6~0.7cm이다. 외면은 일부 박락되었다. 태토는 사립과 석립이 혼입된 점토를 사용하였다.						
비 고	보존처리기간 및 내용						
	기 타						



국가귀속문화재 대장

유물번호	2002-0379-0000500		유물명	방추차		수 량	1
분 류	재 질	토도류			시 대	삼국시대	
크 기 (cm)	기고(길이)	2.9		구경(폭)	.	저경(두께)	2.1
출 토	출토지(유구)	관원리 II-가22호주거지					
	출토연월일	2003.3.12		선별결과		Y	
구조특징	완형이다. 색조는 연회색이다. 평면형태는 원형, 단면형태는 장타원형이다. 중심에는 천공이 1개 확인된다. 천공의 직경은 0.7~0.8cm이다. 외면은 일부 박락되었다. 태토는 사립과 석립이 혼입된 점토를 사용하였다.						
비 고	보존처리기간 및 내용						
	기 타						



국가귀속문화재 대장

유물번호	2002-0379-0000501		유물명	미완성석기		수 량	1
분 류	재 질	옥석유리류			시 대	삼국시대	
크 기 (cm)	기고(길이)	3		구경(폭)	.	저경(두께)	0.6
출 토	출토지(유구)	관원리 II-가22호주거지					
	출토연월일	2003.3.12		선별결과		Y	
구조특징	두부와 경부 일부가 결실되었다. 석촉으로 추정된다. 중앙의 능을 중심으로 양쪽에 인부가 형성되었다. 신부단면은 능형이다. 양면은 사선방향으로 거칠게 마연되어 있다.						
비 고	보존처리기간 및 내용						
	기 타						



국가귀속문화재 대장

유물번호	2002-0379-0000502		유물명	구연편		수 량	1
분 류	재 질	토도류			시 대	삼국시대	
크 기 (cm)	기고(길이)	7.9		구경(폭)	.	저경(두께)	0.5~1.0
출 토	출토지(유구)	관원리 II-가23호주거지					
	출토연월일	2003.3.12		선별결과		Y	
구조특징	구연과 동체 일부만 남아있다. 색조는 적갈색이며, 연질소성이다. 동체는 내만하며, 경부는 직립에 가깝다. 구연은 외반하며, 구순은 편평하게 처리하였다. 외면 동체부에는 사격자문이 타날되었으며, 구연부는 내외면으로 회전물손질흔이 확인된다. 내면은 물손질흔이 확인된다. 태토는 사립과 석립이 혼입된 점토를 사용하였다.						
비 고	보존처리기간 및 내용						
	기 타						



국가귀속문화재 대장

유물번호	2002-0379-0000503		유물명	구연편		수 량	1
분 류	재 질	토도류			시 대	삼국시대	
크 기 (cm)	기고(길이)	7	구경(폭)	.	저경(두께)	0.6~0.9	
출 토	출토지(유구)	관원리 II-가23호주거지					
	출토연월일	2003.3.12	선별결과		Y		
구조특징	구연과 동체 일부만 남아있다. 색조는 외면은 적갈색이며 내면은 흑회색을 띤다. 연질소성이다. 동체는 내만하며, 경부는 직립한다. 구연은 외반하며, 구순은 편평하게 처리하였다. 외면에는 희미하게 격자타날의 흔적이 확인된다. 태토는 굵은석립이 소량으로 혼입된 점토를 사용하였다.						
비 고	보존처리기간 및 내용						
	기 타						



국가귀속문화재 대장

유물번호	2002-0379-0000504		유물명	구연편		수 량	1
분 류	재 질	토도류			시 대	삼국시대	
크 기 (cm)	기고(길이)	9.5		구경(폭)	.	저경(두께)	0.4~0.5
출 토	출토지(유구)	관원리 II-가23호주거지					
	출토연월일	2003.3.12		선별결과		Y	
구조특징	구연과 동체 일부만 남아있다. 색조는 적갈색이며, 연질소성이다. 동체는 내만하며 구연은 수직에 가깝게 외반한다. 구순은 편평하게 처리하였다. 외면은 일부 박락되었다. 회미하게 격자타날의 흔적이 확인되나 물소질로 정면하였다. 내면은 박자흔이 확인된다. 태토는 사립과 굵은석립이 다량으로 혼합된 점토를 사용하였다.						
비 고	보존처리기간 및 내용						
	기 타						

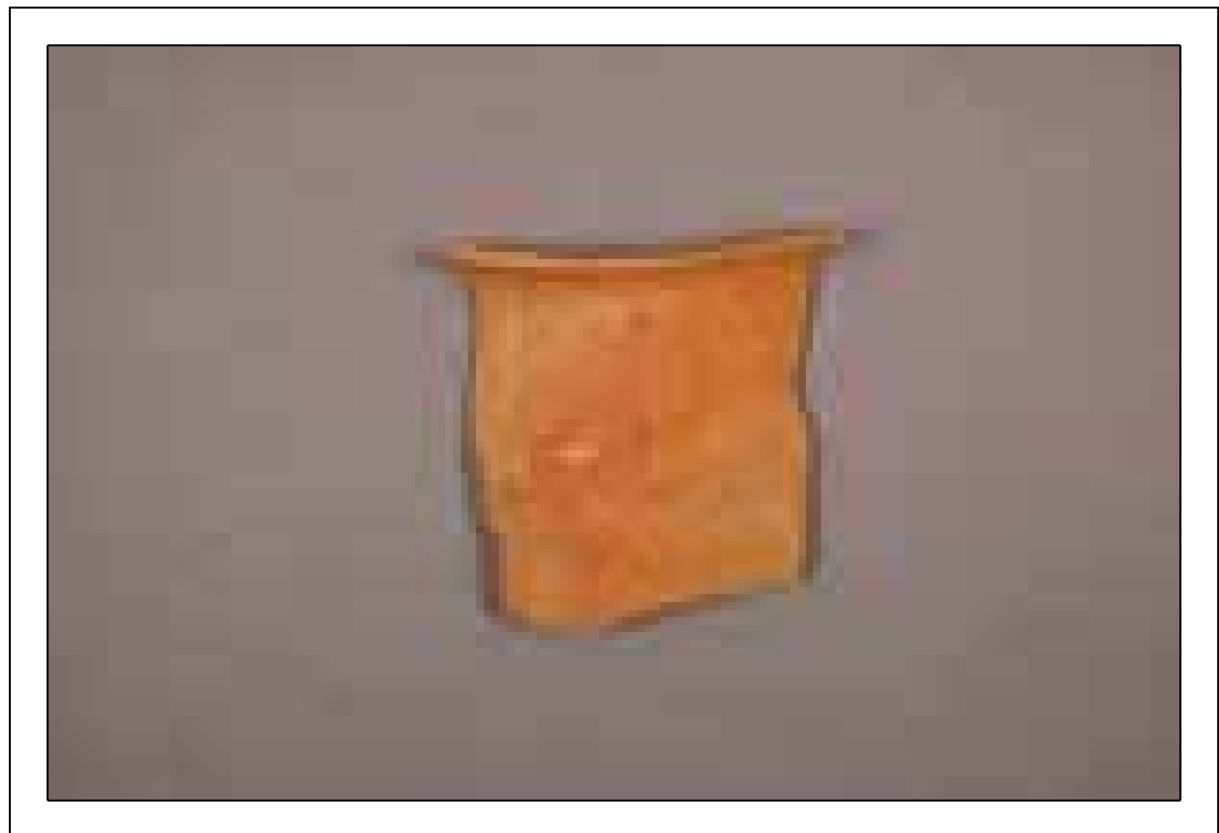

국가귀속문화재 대장

유물번호	2002-0379-0000505		유물명	동체편		수 량	1
분 류	재 질	토도류			시 대	삼국시대	
크 기 (cm)	기고(길이)	16.4		구경(폭)	.	저경(두께)	0.4~0.6
출 토	출토지(유구)	관원리 II-가23호주거지					
	출토연월일	2003.3.12		선별결과		Y	
구조특징	동체와 경부 일부만 잔존한다. 색조는 적갈색이며, 연질소성이다. 동체는 완만하게 올라오다가 살짝 내만한다. 경부는 외반한다. 외면은 격자타날 되었으며, 일부 박락되었다. 내면은 종방향의 물손질흔이 뚜렷하게 관찰된다. 태토는 사립과 굵은석립이 다량으로 혼입된 점토를 사용하였다.						
비 고	보존처리기간 및 내용						
	기 타						



국가귀속문화재 대장

유물번호	2002-0379-0000506		유물명	동체편		수 량	1
분 류	재 질	토도류			시 대	삼국시대	
크 기 (cm)	기고(길이)	11.1		구경(폭)	.	저경(두께)	0.6~0.7
출 토	출토지(유구)	관원리 II-가23호주거지					
	출토연월일	2003.3.12		선별결과		Y	
구조특징	동체편 일부만 남아있다. 색조는 적갈색이며, 연질소성이다. 동체는 완만하게 올라오다 살짝 내만한다. 외면에는 격자타날 되었으나 일부 물손질로 정면하였다. 중앙으로 흑반이 확인된다. 내면에는 물손질흔과 박자흔이 확인된다. 태토는 사립이 혼입된 점토를 사용하였다.						
비 고	보존처리기간 및 내용						
	기 타						



국가귀속문화재 대장

유물번호	2002-0379-0000507		유물명	저부	수 량	1
분 류	재 질	토도류		시 대	삼국시대	
크 기 (cm)	기고(길이)	8.9	구경(폭)	.	저경(두께)	0.6~0.7
출 토	출토지(유구)	관원리 II-가23호주거지				
	출토연월일	2003.3.12	선별결과		Y	
구조특징	저부와 동체 일부만 남아있다. 색조는 황갈색이며, 연질소성이다. 저부는 워저이며, 동체는 완만하게 뺨어 올라간다. 외면에는 선문타날 되었으나 물손질로 정면하였다. 측면으로 흑반이 확인된다. 내면에는 박자흔이 확인된다. 태토는 사립과 석립이 다량으로 혼입된 점토를 사용하였다.					
비 고	보존처리기간 및 내용					
	기 타					



국가귀속문화재 대장

유물번호	2002-0379-0000508		유물명	저부		수 량	1
분 류	재 질	토도류			시 대	삼국시대	
크 기 (cm)	기고(길이)	23.6		구경(폭)	.	저경(두께)	0.6~0.8
출 토	출토지(유구)	관원리 II-가23호주거지					
	출토연월일	2003.3.12		선별결과		Y	
구조특징	저부와 동체 일부만 남아있어 도면복원 하였다. 장란형토기 저부편으로 추정된다. 색조는 적갈색이며, 연질소성이다. 저부는 원저이며, 동체는 서서히 벌어져 수직에 가깝게 올라간다. 외면은 박락되었으나 격자타날의 흔적이 확인된다. 저부에서 흑만이 확인된다. 내면에는 박자흔과 물손질흔이 확인된다. 태토는 사립과 석립이 혼입된 점토를 사용하였다.						
비 고	보존처리기간 및 내용						
	기 타						



국가귀속문화재 대장

유물번호	2002-0379-0000509		유물명	저부		수 량	1
분 류	재 질	토도류			시 대	삼국시대	
크 기 (cm)	기고(길이)	7.8		구경(폭)	.	저경(두께)	0.6~0.7
출 토	출토지(유구)	관원리 II-가23호주거지					
	출토연월일	2003.3.12		선별결과		Y	
구조특징	저부와 동체 일부만 남아있다. 색조는 적갈색이며, 연질소성이다. 저부는 워저이며, 동체는 완만하게 뺨어 올라간다. 외면은 박락이 심하며, 희미하게 격자타날의 흔적이 확인된다. 측면으로 흑반이 확인된다. 내면은 물손질흔, 목판정면흔, 박자흔이 확인된다. 태토는 사립과 석립이 혼입된 점토를 사용하였다.						
비 고	보존처리기간 및 내용						
	기 타						



국가귀속문화재 대장

유물번호	2002-0379-0000510		유물명	저부		수 량	1
분 류	재 질	토도류			시 대	삼국시대	
크 기 (cm)	기고(길이)	5.5	구경(폭)	.	저경(두께)	0.6~0.8	
출 토	출토지(유구)	관원리 II-가23호주거지					
	출토연월일	2003.3.12	선별결과			Y	
구조특징	저부와 동체 일부만 남아있다. 색조는 내외면 흑회색, 속심 황갈색을 띤다. 저부는 원저이며, 동체는 서서히 벌어져 올라간다. 외면에는 격자타날 되었으며, 타날 후 물손질로 정면한 흔적이 확인된다. 일부 박락되었다. 내면에는 박자흔과 물손질흔이 확인된다. 태토는 사립과 석립이 혼입된 점토를 사용하였다.						
비 고	보존처리기간 및 내용						
	기 타						



국가귀속문화재 대장

유물번호	2002-0379-0000511		유물명	저부		수 량	1
분 류	재 질	토도류			시 대	삼국시대	
크 기 (cm)	기고(길이)	6.2		구경(폭)	.	저경(두께)	0.4~0.8
출 토	출토지(유구)	관원리 II-가23호주거지					
	출토연월일	2003.3.12		선별결과		Y	
구조특징	저부와 동체 일부만 남아있다. 장란형토기 저부편으로 추정된다. 색조는 황갈색이며, 연질소성이다. 저부는 찰저이며, 동체는 서서히 벌어져 올라간다. 외면은 박락되었으며, 희미하게 격자타날의 흔적이 확인된다. 전체적으로 흑반이 확인된다. 내면에는 박자흔이 확인된다. 태토는 사립과 석립이 혼입된 점토를 사용하였다.						
비 고	보존처리기간 및 내용						
	기 타						



국가귀속문화재 대장

유물번호	2002-0379-0000512		유물명	저부		수 량	1
분 류	재 질	토도류			시 대	삼국시대	
크 기 (cm)	기고(길이)	5.7		구경(폭)	.	저경(두께)	15
출 토	출토지(유구)	관원리 II-가23호주거지					
	출토연월일	2003.3.12		선별결과		Y	
구조특징	저부와 동체 일부만 잔존하여 도면복원 하였다. 색조는 외면 흑회색, 내면 암갈색을 띤다. 연질소성이다. 저부는 평저이며, 동체는 사선으로 뻗어 올라간다. 외면은 격자타날 되었으나 물손질로 정면하였다. 내면은 저부와 동체에 접합면에서 물손질흔이 확인된다. 태토는 사립이 소량으로 혼입된 점토를 사용하였다.						
비 고	보존처리기간 및 내용						
	기 타						



국가귀속문화재 대장

유물번호	2002-0379-0000513		유물명	저부		수 량	1
분 류	재 질	토도류			시 대	삼국시대	
크 기 (cm)	기고(길이)	5.7	구경(폭)	.	저경(두께)	0.7~1.0	
출 토	출토지(유구)	관원리 II-가23호주거지					
	출토연월일	2003.3.12	선별결과			Y	
구조특징	저부와 동체 일부만 잔존한다. 색조는 암갈색을 띠며, 연질소성이다. 내외면은 박락이 심하다. 태토는 사립이 소량으로 혼입된 점토를 사용하였다.						
비 고	보존처리기간 및 내용						
	기 타						



국가귀속문화재 대장

유물번호	2002-0379-0000514		유물명	시루저부		수 량	1
분 류	재 질	토도류			시 대	삼국시대	
크 기 (cm)	기고(길이)	2.9		구경(폭)	.	저경(두께)	11.6
출 토	출토지(유구)	관원리 II-가23호주거지					
	출토연월일	2003.3.12		선별결과		Y	
구조특징	1/5정도 잔존하고 있다. 도면복원 하였다. 색조는 연갈색이며, 연질소성이다. 저부는 평저이며, 동체는 사선으로 뺨어 올라간다. 저부바닥에는 직경 1.2cm정도의 구멍이 뚫려 있으며, 잔존하는 투공의 흔적은 6개이다. 투공은 밖에서 안으로 하였다. 외면은 일부 박락되었다. 내면은 투공 후 접합흔이 확인된다. 태토는 사립이 소량으로 혼입된 점토를 사용하였다.						
비 고	보존처리기간 및 내용						
	기 타						



국가귀속문화재 대장

유물번호	2002-0379-0000515		유물명	파수		수 량	1
분 류	재 질	토도류			시 대	삼국시대	
크 기 (cm)	기고(길이)	7.3	구경(폭)	3.4	저경(두께)	.	
출 토	출토지(유구)	관원리 II-가23호주거지					
	출토연월일	2003.3.12	선별결과		Y		
구조특징	파수만 남아있다. 색조는 연갈색이며, 연질소성이다. 파수의 형태는 절두우각형파수이다. 외면은 박락되었으며, 일부 지두흔과 물손질흔이 확인된다. 태토는 사립이 소량으로 혼입된 점토를 사용하였다.						
비 고	보존처리기간 및 내용						
	기 타						



국가귀속문화재 대장

유물번호	2002-0379-0000516		유물명	파수		수 량	1
분 류	재 질	토도류			시 대	삼국시대	
크 기 (cm)	기고(길이)	3.9		구경(폭)	4.2	저경(두께)	.
출 토	출토지(유구)	관원리 II-가23호주거지					
	출토연월일	2003.3.12		선별결과		Y	
구조특징	파수와 접합된 동체 일부만 잔존한다. 색조는 적갈색이며, 연질소성이다. 파수의 형태는 환형파수이며, 선단부는 편평하게 처리하였다. 중앙의 지름 1.8cm의 투공이 확인된다. 파수는 물손질로 정면하였으며, 동체와 접합면에서 지두흔과 물손질흔이 확인된다. 태토는 사립이 혼입된 점토를 사용하였다.						
비 고	보존처리기간 및 내용						
	기 타						



국가귀속문화재 대장

유물번호	2002-0379-0000517		유물명	방추차		수 량	1
분 류	재 질	토도류			시 대	삼국시대	
크 기 (cm)	기고(길이)	3.3		구경(폭)	3.1	저경(두께)	2.4
출 토	출토지(유구)	관원리 II-가23호주거지					
	출토연월일	2003.3.12		선별결과		Y	
구조특징	측면 일부가 결실되었으나 완형에 가깝다. 색조는 암갈색이다. 평면형태는 원형, 단면형태는 육각형이다. 중심에는 천공이 1개 확인된다. 천공 직경은 0.5cm이다. 표면은 매끈하게 마연되었다. 태토는 사립이 소량으로 혼입된 점토를 사용하였다.						
비 고	보존처리기간 및 내용						
	기 타						



국가귀속문화재 대장

유물번호	2002-0379-0000518		유물명	내박자		수 량	1
분 류	재 질	토도류			시 대	삼국시대	
크 기 (cm)	기고(길이)	6.4		구경(폭)	3.9/7.8	저경(두께)	.
출 토	출토지(유구)	관원리 II-가23호주거지					
	출토연월일	2003.3.12		선별결과		Y	
구조특징	완형이다. 색조는 적갈색과 흑회색을 띠며, 연질소성이다. 평면형태는 원형이다. 파부는 원통형으로 두부와 T자형을 이룬다. 두부는 편편한 편이며, 박락이 심하다. 파부와 두부의 접합면에서 다수의 지두흔이 확인된다. 파부 끝부분에는 직경 0.4cm치 투공이 확인된다. 태토는 사립이 혼입된 점토를 사용하였다.						
비 고	보존처리기간 및 내용						
	기 타						



국가귀속문화재 대장

유물번호	2002-0379-0000519		유물명	부뚜막장식		수 량	1
분 류	재 질	토도류			시 대	삼국시대	
크 기 (cm)	기고(길이)	5.1	구경(폭)	.	저경(두께)	2.7	
출 토	출토지(유구)	관원리 II-가23호주거지					
	출토연월일	2003.3.12	선별결과			Y	
구조특징	반침으로 추정된다. 색조는 암갈색이며, 연질소성이다. 평면형태는 원형이며, 단면형태는 장방형에 가깝다. 전체적으로 박락이 심하며, 일부 물손질흔이 확인된다. 태토는 사립이 혼입된 점토를 사용하였다.						
비 고	보존처리기간 및 내용						
	기 타						



국가귀속문화재 대장

유물번호	2002-0379-0000520		유물명	부뚜막장식		수 량	1
분 류	재 질	토도류			시 대	삼국시대	
크 기 (cm)	기고(길이)	3.1		구경(폭)	.	저경(두께)	0.7
출 토	출토지(유구)	관원리 II-가23호주거지					
	출토연월일	2003.3.12		선별결과		Y	
구조특징	뚜껑으로 추정된다. 색조는 적갈색이며, 연질소성이다. 상단부와 드림부 일부만 잔존한다. 상단부는 편평하며, 드림부는 수직에 가깝다. 상단부와 드림부는 따로 제작하여 붙였다. 접합부분에 물손질흔이 확인된다. 태토는 세사립이 혼입되었다.						
비 고	보존처리기간 및 내용						
	기 타						



국가귀속문화재 대장

유물번호	2002-0379-0000521		유물명	뚜껑편		수 량	1
분 류	재 질	토도류			시 대	삼국시대	
크 기 (cm)	기고(길이)	1.1	구경(폭)	.	저경(두께)	0.4~0.6	
출 토	출토지(유구)	관원리 II-가23호주거지					
	출토연월일	2003.3.12	선별결과			Y	
구조특징	뚜껑으로 추정된다. 색조는 적갈색이며 연질소성이다. 상단부 일부만 잔존한다. 상단부는 편평하다. 일부 물손질흔과 지두흔이 확인된다. 태토는 세사립이 혼입되었다.						
비 고	보존처리기간 및 내용						
	기 타						



국가귀속문화재 대장

유물번호	2002-0379-0000522		유물명	구연편		수 량	1
분 류	재 질	토도류			시 대	삼국시대	
크 기 (cm)	기고(길이)	7.7		구경(폭)	.	저경(두께)	0.6~0.8
출 토	출토지(유구)	관원리 II-가23호주거지					
	출토연월일	2003.3.12		선별결과		Y	
구조특징	구연부와 동체 일부만 남아있다. 색조는 회청색이며, 경질소성이다. 동체는 내만하며, 경부는 직립에 가깝게 올라온다. 구연은 외반하며, 구순은 편평하게 처리하였다. 외면은 물손질로 정면하였다. 구연부 내외면으로 회전물레흔이 확인된다. 내면에는 물손질흔과 지두흔이 확인된다. 태토는 사립이 소량으로 혼입된 점토를 사용하였다.						
비 고	보존처리기간 및 내용						
	기 타						



국가귀속문화재 대장

유물번호	2002-0379-0000523		유물명	구연편		수 량	1
분 류	재 질	토도류			시 대	삼국시대	
크 기 (cm)	기고(길이)	4.8		구경(폭)	.	저경(두께)	0.3~0.7
출 토	출토지(유구)	관원리 II-가23호주거지					
	출토연월일	2003.3.12		선별결과		Y	
구조특징	구연과 동체 일부만 남아있다. 색조는 회청색이며, 경질소성이다. 동체는 내만하며, 구연은 나팔형으로 벌어진다. 구순은 편평하게 처리하였다. 내외면으로 회전물레흔이 확인된다. 태토는 사립이 소량으로 혼입된 점토를 사용하였다.						
비 고	보존처리기간 및 내용						
	기 타						

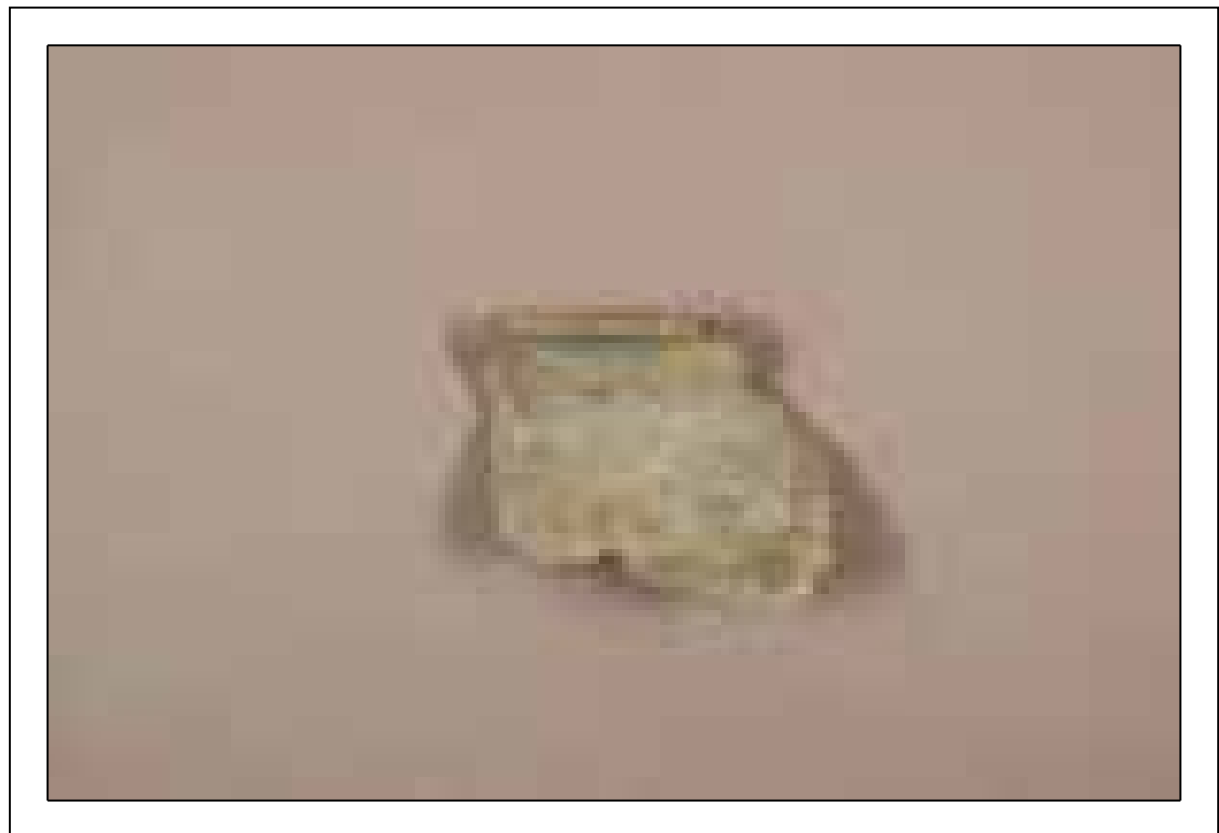

국가귀속문화재 대장

유물번호	2002-0379-0000524		유물명	동체편		수 량	1
분 류	재 질	토도류			시 대	삼국시대	
크 기 (cm)	기고(길이)	6.1		구경(폭)	.	저경(두께)	0.5~0.6
출 토	출토지(유구)	관원리 II-가23호주거지					
	출토연월일	2003.3.12		선별결과		Y	
구조특징	동체 일부만 잔존한다. 색조는 암갈색이며, 경질소성이다. 동체는 내만한다. 외면에는 격자타날되었으며, 약 1.0cm가량의 간격을 지닌 횡침선이 다수 확인된다. 내면에는 지두흔과 물손질흔이 확인된다. 태토는 세사립이 혼입된 점토를 사용하였다.						
비 고	보존처리기간 및 내용						
	기 타						



국가귀속문화재 대장

유물번호	2002-0379-0000525		유물명	미완성석기		수 량	1
분 류	재 질	옥석유리류			시 대	삼국시대	
크 기 (cm)	기고(길이)	13.7	구경(폭)	7.3	저경(두께)	2	
출 토	출토지(유구)	관원리 II-가23호주거지					
	출토연월일	2003.3.12	선별결과		Y		
구조특징	색조는 암갈색이다. 평면형태는 장방형, 단면형태는 세장방형과 비슷하다. 상하면으로 마연된 흔적이 확인된다.						
비 고	보존처리기간 및 내용						
	기 타						



국가귀속문화재 대장

유물번호	2002-0379-0000526		유물명	동체편		수 량	1
분 류	재 질	토도류			시 대	삼국시대	
크 기 (cm)	기고(길이)	15.1		구경(폭)	.	저경(두께)	0.4~0.7
출 토	출토지(유구)	관원리 II-가24호주거지					
	출토연월일	2003.3.12		선별결과		Y	
구조특징	동체만 남아있다. 색조는 황갈색이며, 연질소성이다. 동체는 사선으로 뺨어 올라간다. 외면은 격자타날 되었으나 물손질로 정면하였다. 내면은 물손질흔과 박자흔이 확인된다. 태토는 사립이 소량으로 혼입된 점토를 사용하였다.						
비 고	보존처리기간 및 내용						
	기 타						



국가귀속문화재 대장

유물번호	2002-0379-0000527		유물명	철도자		수 량	1
분 류	재 질	금속류			시 대	삼국시대	
크 기 (cm)	기고(길이)	9	구경(폭)	1.8	저경(두께)	0.7	
출 토	출토지(유구)	관원리 II-가24호주거지					
	출토연월일	2003.3.12	선별결과		Y		
구조특징	선단부와 신부 일부만 잔존한다. 선단은 배부와 일직선을 이루며, 인부와 완만하게 이어지는 것으로 추정된다. 신부의 단면형태는 장방형이다.						
비 고	보존처리기간 및 내용						
	기 타						



국가귀속문화재 대장

유물번호	2002-0379-0000528		유물명	옹형토기		수 량	1
분 류	재 질	토도류			시 대	삼국시대	
크 기 (cm)	기고(길이)	38.7		구경(폭)	29.4	저경(두께)	0.6~0.7
출 토	출토지(유구)	관원리 II-가25호주거지					
	출토연월일	2003.3.12		선별결과		Y	
구조특징	기형의 1/2정도 잔존하여 도면복원 하였다. 색조는 암갈색이며, 연질소성이다. 저부는 원저이며 동체는 서서히 벌어져 올라가다 동상위에서 최대경을 이룬 후 내만한다. 구연은 나팔형으로 벌어지며, 구순은 편평하게 처리하였다. 외면에는 전체적으로 격자타날 되었으며, 타날 위를 지나가는 다수의 횡침선이 확인된다. 내외면으로 박자흔이 확인되며, 구연부에는 회전물레흔이 확인된다. 태토는 사립이 혼입된 점토를 사용하였다.						
비 고	보존처리기간 및 내용						
	기 타						



국가귀속문화재 대장

유물번호	2002-0379-0000529		유물명	직구옹		수 량	1
분 류	재 질	토도류			시 대	삼국시대	
크 기 (cm)	기고(길이)	40.8		구경(폭)	33.2	저경(두께)	0.7~1.0
출 토	출토지(유구)	관원리 II-가25호주거지					
	출토연월일	2003.3.12		선별결과		Y	
구조특징	기형의 1/2정도만 잔존하여 도면복원 하였다. 색조는 황갈색이며, 연질소성이다. 저부는 원저이며, 동체는 완만하게 벌어져 올라가다가 동상위에서 최대경을 이룬 후 내만한다. 구연은 나팔형으로 벌어지며, 구순은 편평하게 처리하였다. 외면은 전체적으로 격자타날 되었으며, 동중위부터 동하위까지 약 1.0cm 간격으로 다수의 횡침선이 확인된다. 내면에는 박자흔이 확인된다. 태토는 사립과 굵은석립이 소량으로 혼입된 점토를 사용하였다.						
비 고	보존처리기간 및 내용						
	기 타						



국가귀속문화재 대장

유물번호	2002-0379-0000530		유물명	직구옹		수 량	1
분 류	재 질	토도류			시 대	삼국시대	
크 기 (cm)	기고(길이)	44.4		구경(폭)	30.1	저경(두께)	27.7
출 토	출토지(유구)	관원리 II-가25호주거지					
	출토연월일	2003.3.12		선별결과		Y	
구조특징	동체 일부가 결실되었으나 완형에 가깝다. 색조는 황갈색이며, 연질소성이다. 저부는 평저이며, 동체는 서서히 벌어져 올라가 동중위에서 최대경을 이룬 후 내만하여 경부를 형성한다. 경부와 구연은 직립하며, 구순은 편평하게 처리하였다. 동상위에는 누가 부착되어 있다. 누가 부착된 반대부분으로 떨어져 나간 흔적이 확인되는 것으로 보아 양쪽면에 하나씩 부착되었던 것으로 추정된다. 경부에는 누가 부착되지 않는 면으로 투공이 1개씩 확인된다. 투공의 지름은 1.5cm이다. 외면에 문양은 확인되지 않으며 매끈한 편이다. 구연부쪽으로 일부 흑반이 확인된다. 태토는 사립과 굵은석립이 다량으로 혼입된 점토를 사용하였다.						
비 고	보존처리기간 및 내용						
	기 타						



국가귀속문화재 대장

유물번호	2002-0379-0000531		유물명	옹형토기		수 량	1
분 류	재 질	토도류			시 대	삼국시대	
크 기 (cm)	기고(길이)	23		구경(폭)	16.8	저경(두께)	0.4~0.8
출 토	출토지(유구)	관원리 II-가25호주거지					
	출토연월일	2003.3.12		선별결과		Y	
구조특징	동체 일부가 결실되어 도면복원 하였다. 색조는 명갈색을 띠며, 연질소성이다. 저부는 평저이며 동체는 완만하게 벌어져 올라오다가 동상위에서 최대경을 이룬다. 최대경을 이룬 후 급격하게 내만한다. 경부는 직립하며, 구연은 나팔형으로 외반한다. 구순은 둥글게 처리하였다. 외면은 박락이 심하나 희미하게 격자타날의 흔적이 확인된다. 내면에는 일부 박자흔이 확인된다. 구연부 내외면으로 회전물레흔이 확인된다. 태토는 사립이 소량으로 혼입된 점토를 사용하였다.						
비 고	보존처리기간 및 내용						
	기 타						

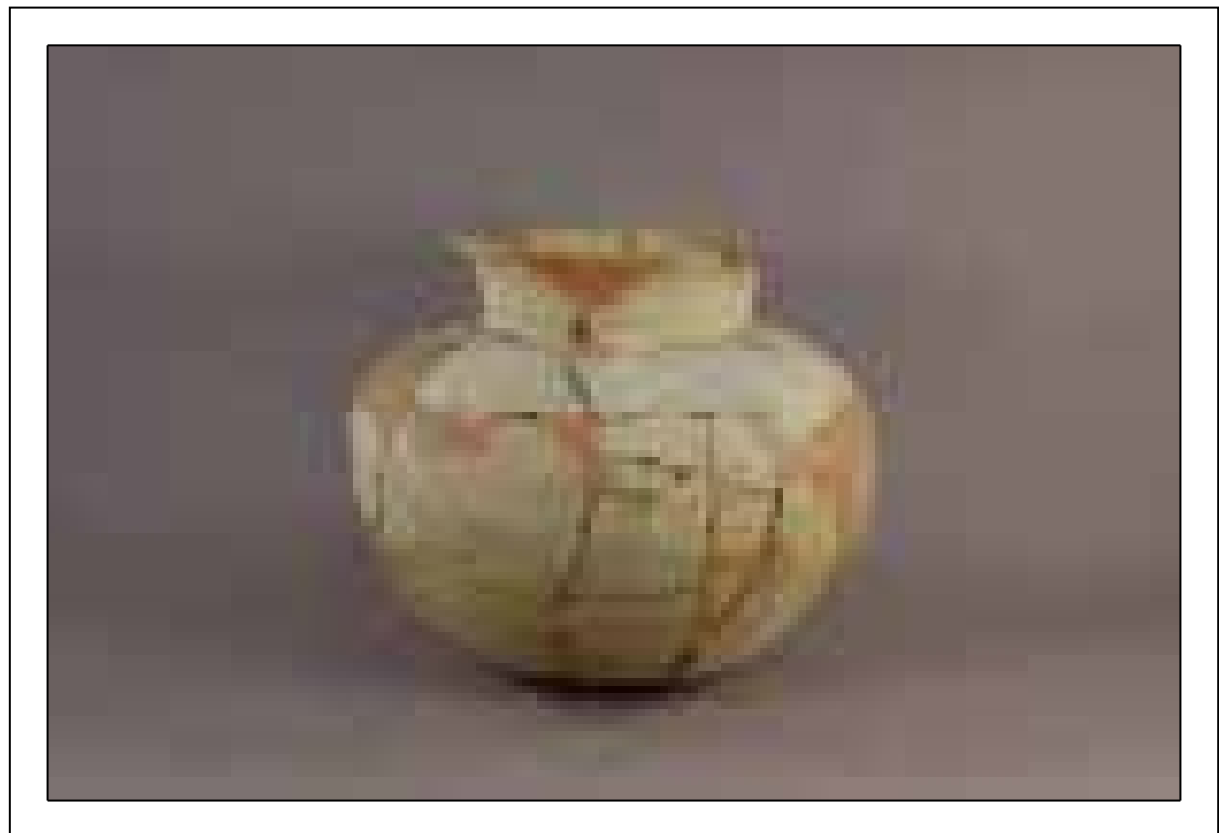

국가귀속문화재 대장

유물번호	2002-0379-0000532		유물명	단경호		수 량	1
분 류	재 질	토도류			시 대	삼국시대	
크 기 (cm)	기고(길이)	24.2		구경(폭)	15.4	저경(두께)	0.5~0.7
출 토	출토지(유구)	관원리 II-가25호주거지					
	출토연월일	2003.3.12		선별결과		Y	
구조특징	구연과 동체 일부가 결실되었으나 완형에 가깝다. 색조는 황갈색과 회갈색을 띠며, 연질소성이다. 저부는 원저이며, 동체는 호상으로 벌어져 올라오다가 내만한다. 경부는 직립하며, 구연은 살짝 내만한다. 구순은 편평하게 처리하였다. 외면은 동하위로 격자타날이 확인된다. 전체적으로 격자타날 되었으나 동상위는 물손질로 정면하였다. 동상위로 박자흔이 다수 확인된다. 내외면 구연부에서 회전물레흔이 확인된다, 태토는 사립과 굵은석립이 혼입된 점토를 사용하였다.						
비 고	보존처리기간 및 내용						
	기 타						

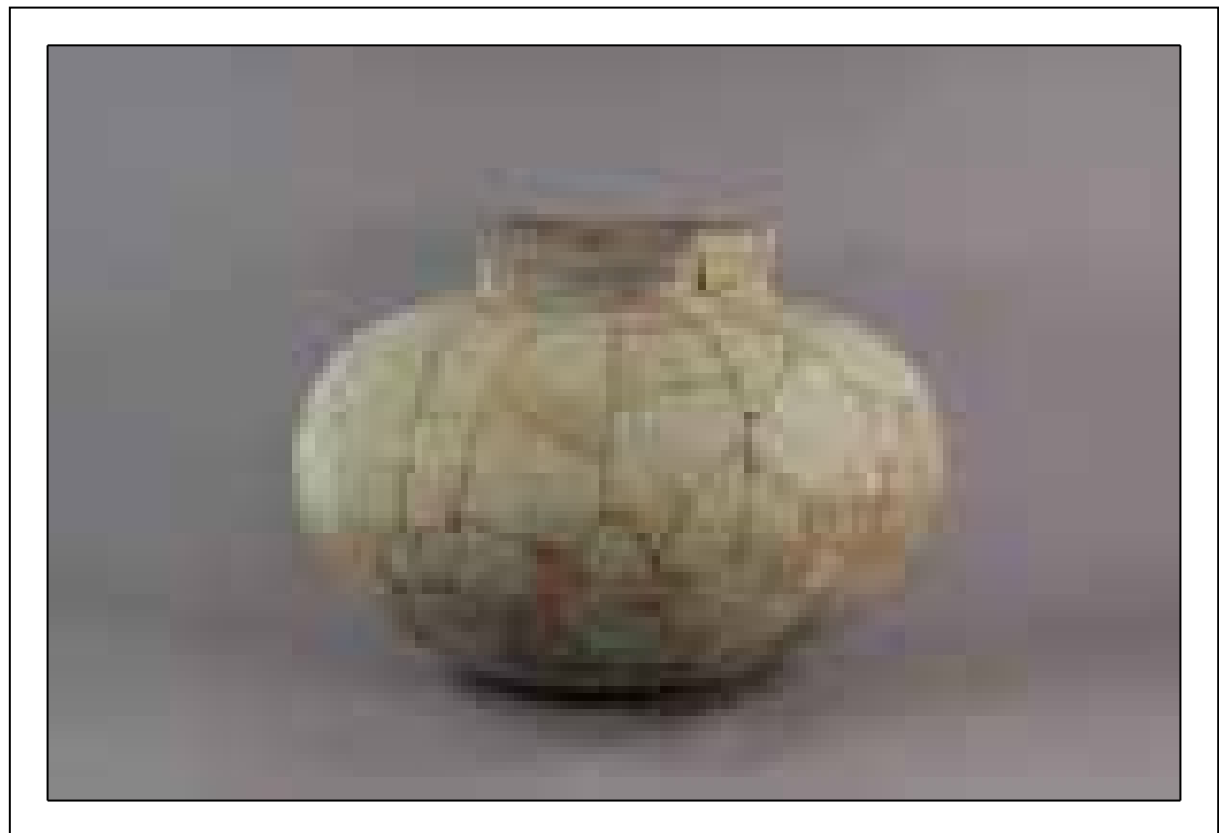

국가귀속문화재 대장

유물번호	2002-0379-0000533		유물명	단경호		수 량	1
분 류	재 질	토도류			시 대	삼국시대	
크 기 (cm)	기고(길이)	87.4		구경(폭)	26.6	저경(두께)	0.4~0.8
출 토	출토지(유구)	관원리 II-가25호주거지					
	출토연월일	2003.3.12		선별결과		Y	
구조특징	기형의 1/2정도 잔존하여 도면복원 하였다. 색조는 적갈색이며, 연질소성이다. 저부는 원저이며, 동체는 완만하게 벌어져 올라오다가 동상위에서 최대경을 이룬후 내면한다. 구연은 나팔형으로 벌어져 올라가며, 구순은 편평하게 처리하였다. 동상위에는 2개의紐가 부착되어 있는데, 간격으로 보아 총 4개의紐가 동체에 부착되었을 것으로 추정된다. 외면은 희미하게 격자문이 확인되며, 동중위로 3개의 황침선이 확인된다. 내외면으로 일부 박자흔이 확인된다. 태토는 사립과 석립이 혼입된 점토를 사용하였다.						
비 고	보존처리기간 및 내용						
	기 타						

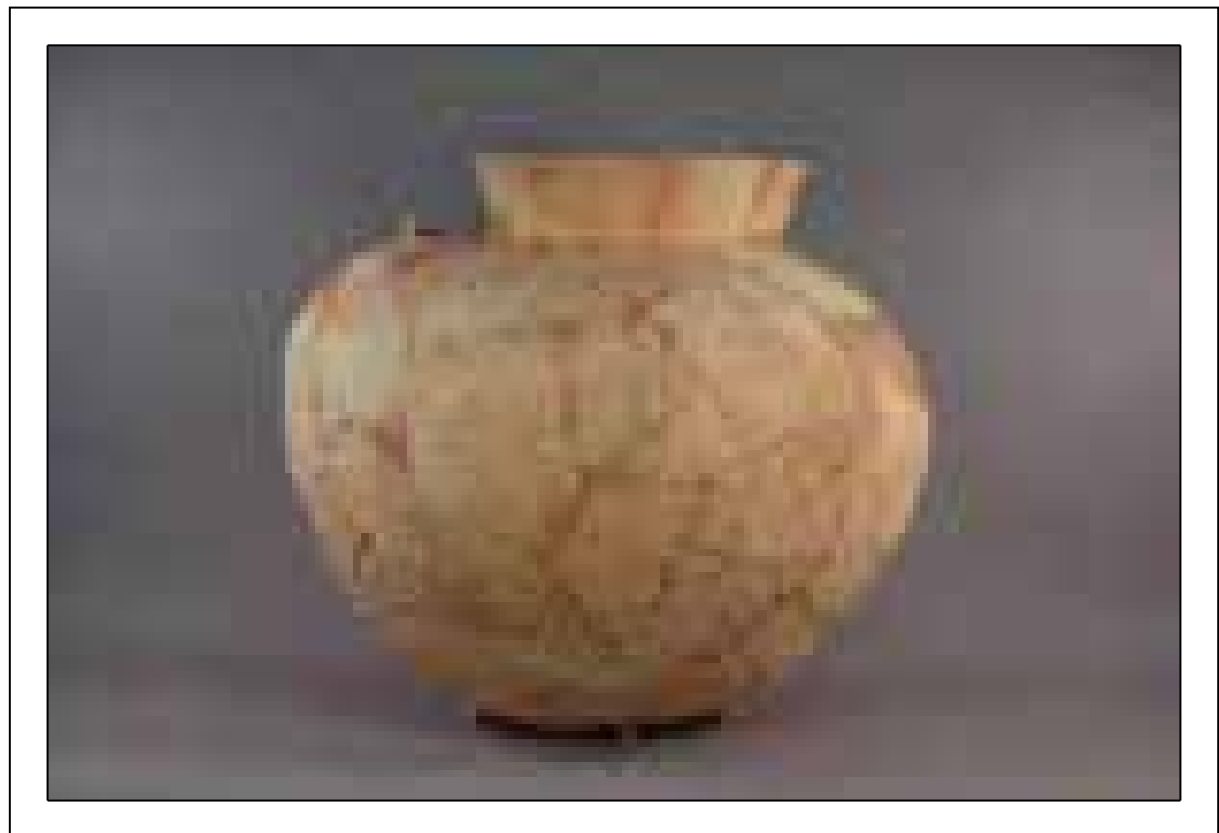

국가귀속문화재 대장

유물번호	2002-0379-0000534		유물명	시루		수 량	1
분 류	재 질	토도류			시 대	삼국시대	
크 기 (cm)	기고(길이)	27.3		구경(폭)	22.1	저경(두께)	12.2
출 토	출토지(유구)	관원리 II-가25호주거지					
	출토연월일	2003.3.12		선별결과		Y	
구조특징	저부 일부가 결실되어 도면복원 하였다. 색조는 황갈색이며, 연질소성이다. 저부는 평저로 추정되며, 너비 0.7cm의 증기공이 뚫려 있다. 잔존하는 증기공은 4개이다. 증기공은 저부 바깥에서 안쪽으로 뚫었다. 동체는 저부에서 서서히 벌어져 올라가며 동중위에 동체최대직경이 위치한다. 동중위에는 파수가 부착되어 있다. 파수형태는 우각형파수이며, 선단부는 둥글게 처리하였다. 파수의 단면은 원형이다. 파수는 물손질로 정면하였다. 파수와 동체 접합면에는 다수의 지두흔이 확인된다. 구연은 동체의 연장선상에 위치하며 동최대경에서 살짝 내만한다. 구순은 편평하게 처리하였다. 외면은 무문이며, 동중위로 1조의 횡침선이 확인된다. 내면은 일부 물손질흔이 확인된다. 태토는 사립과 석립이 혼입된 점토를 사용하였다.						
비 고	보존처리기간 및 내용						
	기 타						



국가귀속문화재 대장

유물번호	2002-0379-0000535		유물명	양이부호		수 량	1
분 류	재 질	토도류			시 대	삼국시대	
크 기 (cm)	기고(길이)	14.2		구경(폭)	16.1	저경(두께)	13.2
출 토	출토지(유구)	관원리 II-가25호주거지					
	출토연월일	2003.3.12		선별결과		Y	
구조특징	동체 일부가 결실되었으나 완형에 가깝다. 색조는 회갈색이며, 연질소성이다. 저부는 평저이며 동체는 완만하게 벌어져 올라오다 동중위에서 동체최대경을 이룬 후 내만한다. 경부는 직립하며, 구연은 살짝 외반한다. 구순은 편평하게 처리하였다. 동상위에는 파수가 부착되어 있다. 파수의 형태는 환형파수이며, 단면은 장방형에 가깝다. 파수의 중앙에는 지름 0.5~0.6cm의 투공이 확인된다. 투공은 위에서 아래로 뚫었다. 파수는 1개만 잔존하지만 형태로 보아 맞은편의 1개가 더 있었을 것으로 추정된다. 파수가 부착되지 않은 양쪽면 경부에는 0.8cm의 투공이 한 개씩 확인된다. 내외면으로 박락이 심하다.						
비 고	보존처리기간 및 내용						
	기 타						

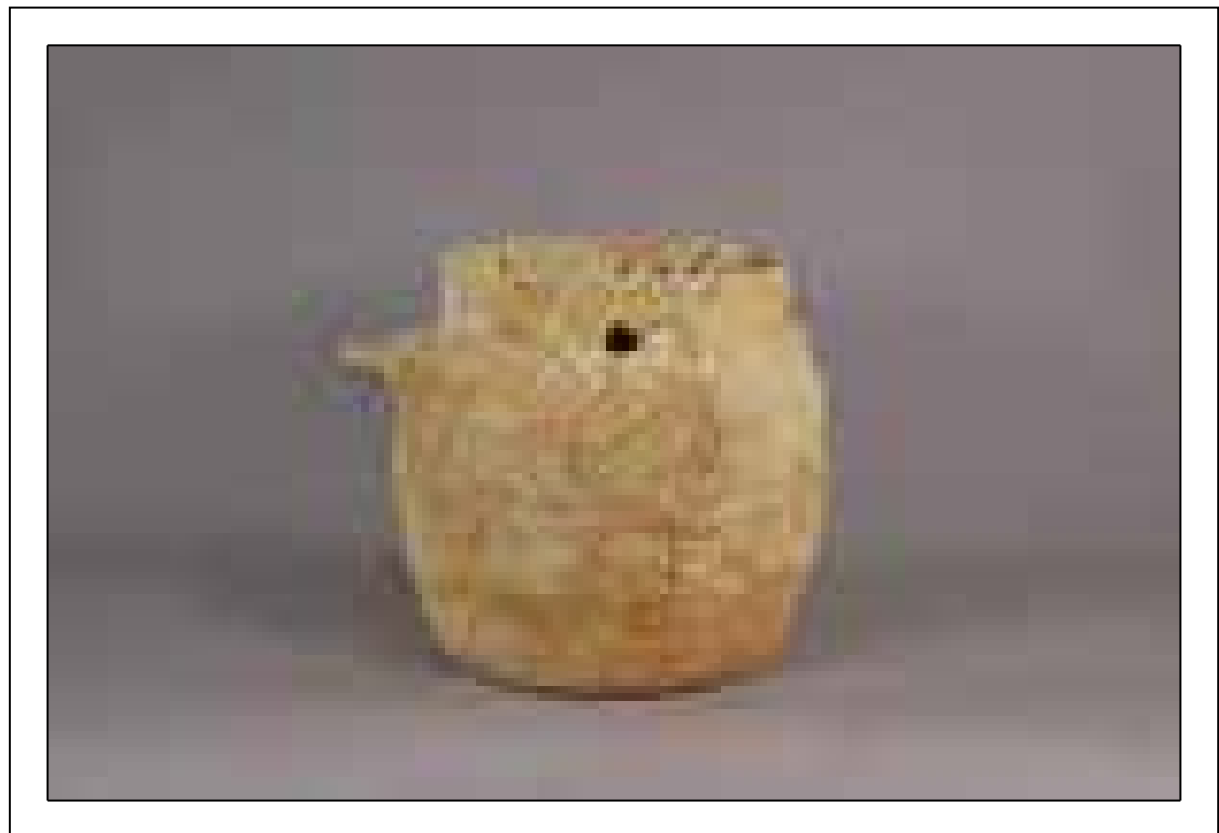

국가귀속문화재 대장

유물번호	2002-0379-0000536		유물명	뚜껑		수 량	1
분 류	재 질	토도류			시 대	삼국시대	
크 기 (cm)	기고(길이)	4.7		구경(폭)	.	저경(두께)	17.7
출 토	출토지(유구)	관원리 II-가25호주거지					
	출토연월일	2003.3.12		선별결과		Y	
구조특징	개신 일부가 결실되었으나 완형에 가깝다. 색조는 회갈색이며, 연질소성이다. 드림부는 내만하며, 드림부턱은 수직에 가깝게 깎여서 형성되었다. 개신은 편평하다. 드림부 중앙에는 지름 0.8cm의 투공이 확인된다. 개신부 끝부분은 다수의 지두흔이 확인된다. 내면으로 일부 물손질흔이 확인된다. 태토는 사립과 굵은석립이 다량으로 혼입된 점토를 사용하였다,						
비 고	보존처리기간 및 내용						
	기 타						



국가귀속문화재 대장

유물번호	2002-0379-0000537		유물명	구연편		수 량	1
분 류	재 질	토도류			시 대	삼국시대	
크 기 (cm)	기고(길이)	9.2		구경(폭)	26.5	저경(두께)	0.4~0.6
출 토	출토지(유구)	관원리 II-가25호주거지					
	출토연월일	2003.3.12		선별결과		Y	
구조특징	구연과 동체 일부만 남아있다. 색조는 회갈색과 적갈색을 띠며, 연질소성이다. 동체는 내만하며, 구연은 나팔형으로 벌어진다. 구순은 편평하게 처리하였다. 외면은 격자타날 되었다. 내면에는 박자흔이 확인된다. 내외면 구연편으로 회전물레흔이 확인된다. 태토는 사립이 소량으로 혼입된 점토를 사용하였다.						
비 고	보존처리기간 및 내용						
	기 타						



국가귀속문화재 대장

유물번호	2002-0379-0000538	유물명	구연편	수 량	1	
분 류	재 질	토도류		시 대	삼국시대	
크 기 (cm)	기고(길이)	10.7	구경(폭)	30.2	저경(두께)	0.6~1.1
출 토	출토지(유구)	관원리 II-가25호주거지				
	출토연월일	2003.3.12	선별결과		Y	
구조특징	구연과 동체 일부만 잔존하여 도면복원 하였다. 색조는 연회색이며, 연질소성이다. 동체는 내만하며, 구연은 나팔형으로 벌어진다. 구순은 편평하게 처리하였다. 내외면으로 물손질흔이 확인된다. 태토는 사립이 소량으로 혼입된 점토를 사용하였다.					
비 고	보존처리기간 및 내용					
	기 타					



국가귀속문화재 대장

유물번호	2002-0379-0000539		유물명	구연편		수 량	1
분 류	재 질	토도류			시 대	삼국시대	
크 기 (cm)	기고(길이)	7.9		구경(폭)	32	저경(두께)	0.6~1.0
출 토	출토지(유구)	관원리 II-가25호주거지					
	출토연월일	2003.3.12		선별결과		Y	
구조특징	구연과 동체 일부만 잔존하여 도면복원 하였다. 색조는 적갈색이며, 연질소성이다. 동체는 내만하며, 구연은 나팔형으로 벌어진다. 구순은 둥글게 처리하였다. 내외면은 물손질로 정면하였다. 태토는 굵은석립이 다량으로 혼입된 점토를 사용하였다.						
비 고	보존처리기간 및 내용						
	기 타						



국가귀속문화재 대장

유물번호	2002-0379-0000540		유물명	구연편		수 량	1
분 류	재 질	토도류			시 대	삼국시대	
크 기 (cm)	기고(길이)	6.5		구경(폭)	31.4	저경(두께)	0.6~0.8
출 토	출토지(유구)	관원리 II-가25호주거지					
	출토연월일	2003.3.12		선별결과		Y	
구조특징	구연과 동체 일부만 잔존하여 도면복원 하였다. 색조는 황갈색이나 일부 적갈색도 확인된다. 연질 소성이다. 동체는 내만하며, 구연은 나팔형으로 벌어진다. 구순은 편평하게 처리하였다. 외면은 박자흔이 확인된다. 내면은 일부 박락되었다. 태토는 굵은석립이 다량으로 혼입된 점토를 사용하였다.						
비 고	보존처리기간 및 내용						
	기 타						



국가귀속문화재 대장

유물번호	2002-0379-0000541		유물명	구연편		수 량	1
분 류	재 질	토도류			시 대	삼국시대	
크 기 (cm)	기고(길이)	8.3	구경(폭)	29	저경(두께)	0.4~0.7	
출 토	출토지(유구)	관원리 II-가25호주거지					
	출토연월일	2003.3.12	선별결과		Y		
구조특징	구연과 동체 일부만 잔존하여 도면복원 하였다. 색조는 적갈색이며, 연질소성이다. 동체는 내만하며, 구연은 나팔형으로 벌어진다. 내외면은 박락이 심하다. 태토는 붉은석립이 다량으로 혼입된 점토를 사용하였다.						
비 고	보존처리기간 및 내용						
	기 타						



국가귀속문화재 대장

유물번호	2002-0379-0000542		유물명	구연편		수 량	1
분 류	재 질	토도류			시 대	삼국시대	
크 기 (cm)	기고(길이)	5.6		구경(폭)	.	저경(두께)	0.3~0.5
출 토	출토지(유구)	관원리 II-가25호주거지					
	출토연월일	2003.3.12		선별결과		Y	
구조특징	구연과 동체 일부만 잔존하다. 색조는 적갈색이며, 연질소성이다. 동체는 내만하며, 구연은 살짝 외반하며 올라간다. 외면은 물손질로 정면하였다. 내면은 목리조정흔과 물손질흔이 확인된다. 태토는 사립과 굵은석립이 소량으로 혼입된 점토를 사용하였다.						
비 고	보존처리기간 및 내용						
	기 타						



국가귀속문화재 대장

유물번호	2002-0379-0000543		유물명	구연편		수 량	1
분 류	재 질	토도류			시 대	삼국시대	
크 기 (cm)	기고(길이)	12	구경(폭)	21.8	저경(두께)	0.6~0.8	
출 토	출토지(유구)	관원리 II-가25호주거지					
	출토연월일	2003.3.12	선별결과		Y		
구조특징	구연과 동체 일부만 잔존하여 도면복원 하였다. 색조는 연회색이며, 연질소성이다. 동체는 내만하며, 구연은 서서히 벌어진다. 구순은 둥글게 처리하였다. 내외면으로 물손질흔이 확인된다. 태토는 사립이 소량으로 혼입된 점토를 사용하였다.						
비 고	보존처리기간 및 내용						
	기 타						



국가귀속문화재 대장

유물번호	2002-0379-0000544		유물명	구연편	수 량	1
분 류	재 질	토도류		시 대	삼국시대	
크 기 (cm)	기고(길이)	5.4	구경(폭)	19.6	저경(두께)	0.4~0.7
출 토	출토지(유구)	관원리 II-가25호주거지				
	출토연월일	2003.3.12	선별결과		Y	
구조특징	구연과 동체 일부만 잔존하여 도면복원 하였다. 색조는 연회색이며, 연질소성이다. 동체는 내만하며, 구연은 서서히 벌어진다. 구순은 편평하게 처리하였다. 외면은 불순질로 정면하였다. 내면은 박락이 심하다. 태토는 사립이 혼입된 점토를 사용하였다.					
비 고	보존처리기간 및 내용					
	기 타					



국가귀속문화재 대장

유물번호	2002-0379-0000545		유물명	구연편		수 량	1
분 류	재 질	토도류			시 대	삼국시대	
크 기 (cm)	기고(길이)	21.8		구경(폭)	18.6	저경(두께)	0.5~0.6
출 토	출토지(유구)	관원리 II-가25호주거지					
	출토연월일	2003.3.12		선별결과		Y	
구조특징	장란형토기 구연부편으로 1/2정도만 잔존하여 도면복원 하였다. 색조는 황갈색이며, 연질소성이다. 동체는 완만하게 벌어져 올라오다가 동중위에서 최대경을 이룬 후 내만한다. 구연은 수직에 가깝게 외반하며, 구순은 편평하게 처리하였다. 외면은 전체적으로 격자타날 되었으며, 박자흔이 뚜렷하게 확인된다. 구연부는 회전몰레흔이 확인된다. 내면은 박자흔과 물손질흔이 확인된다. 태토는 사립이 소량으로 혼입된 점토를 사용하였다.						
비 고	보존처리기간 및 내용						
	기 타						

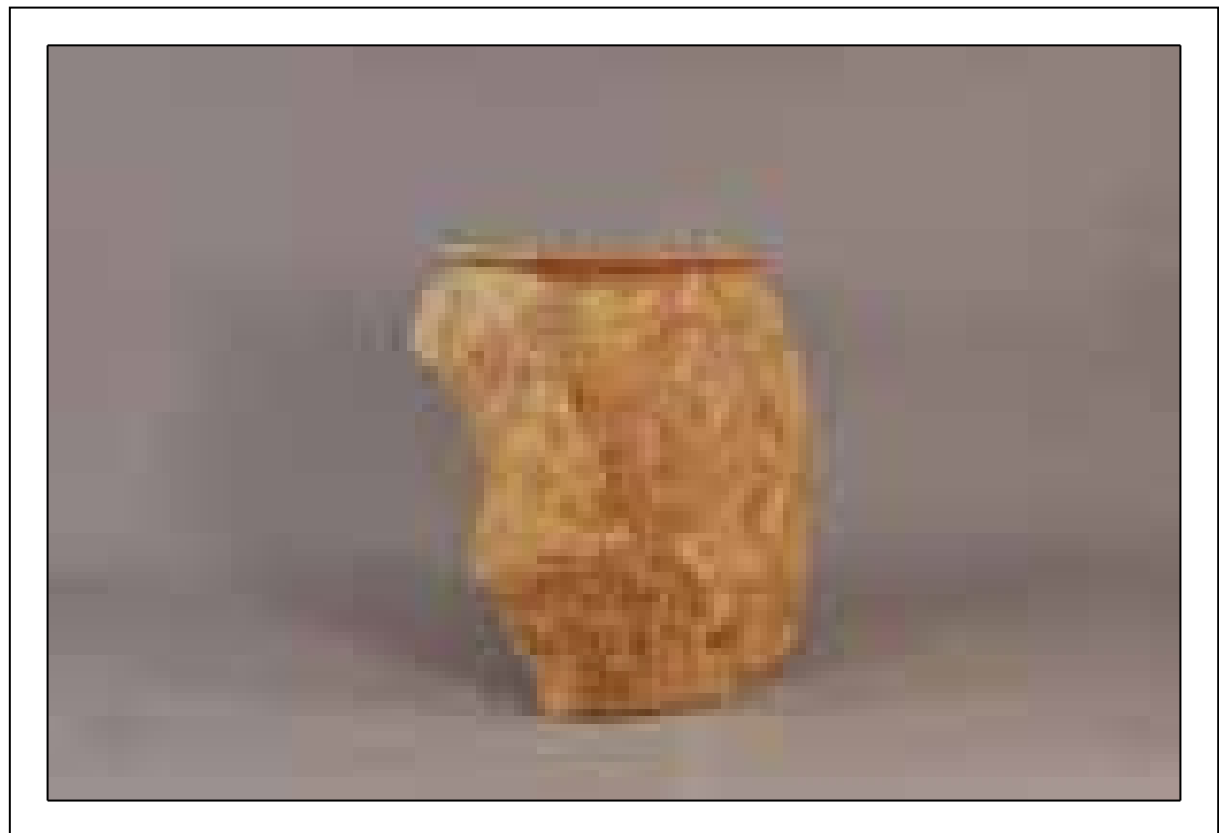

국가귀속문화재 대장

유물번호	2002-0379-0000546		유물명	구연편		수 량	1
분 류	재 질	토도류			시 대	삼국시대	
크 기 (cm)	기고(길이)	20.5		구경(폭)	14.8	저경(두께)	0.3~0.6
출 토	출토지(유구)	관원리 II-가25호주거지					
	출토연월일	2003.3.12		선별결과		Y	
구조특징	장란형토기 구연편으로 1/2정도만 잔존하여 도면복원 하였다. 색조는 암갈색이며, 연질소성이다. 동체는 수직에 가깝게 올라오다 동상위에서 최대경을 이룬 후 내만한다. 구연은 사선으로 짧게 벌어지며, 구순은 편평하게 처리하였다. 외면은 전체적으로 격자타날 되었으며, 종방향의 목리조 정흔이 확인된다. 동체부에서 박자흔이 확인되며, 구연부에서 동상위까지 회전물레흔이 확인된 다. 내면은 목리조정흔과 박자흔이 확인된다. 태토는 사립과 석립이 혼입된 점토를 사용하였다.						
비 고	보존처리기간 및 내용						
	기 타						



국가귀속문화재 대장

유물번호	2002-0379-0000547		유물명	구연편		수 량	1
분 류	재 질	토도류			시 대	삼국시대	
크 기 (cm)	기고(길이)	8.1		구경(폭)	.	저경(두께)	0.5~0.6
출 토	출토지(유구)	관원리 II-가25호주거지					
	출토연월일	2003.3.12		선별결과		Y	
구조특징	구연과 동체 일부만 남아있다. 색조는 회갈색이며, 연질소성이다. 동체는 내만하며, 구연은 사선으로 벌어지며, 구순은 편평하게 처리하였다. 외면은 격자타날 되었으며, 구연부에서 회전물레흔이 확인된다. 동체부 중앙으로 흑반이 확인된다. 내면은 박자흔이 확인된다. 태토는 굵은석립이 소량으로 혼입된 점토를 사용하였다.						
비 고	보존처리기간 및 내용						
	기 타						



국가귀속문화재 대장

유물번호	2002-0379-0000548		유물명	구연편		수 량	1
분 류	재 질	토도류			시 대	삼국시대	
크 기 (cm)	기고(길이)	6	구경(폭)	.	저경(두께)	0.5	
출 토	출토지(유구)	관원리 II-가25호주거지					
	출토연월일	2003.3.12	선별결과			Y	
구조특징	구연과 동체부 일부만 잔존한다. 색조는 황갈색이며, 연질소성이다. 동체는 내만하며, 구연은 사선으로 얇게 벌어지며, 구순은 편평하게 처리하였다. 외면은 박락이 심하며, 흑반이 확인된다. 태토는 굵은석립이 혼입된 점토를 사용하였다.						
비 고	보존처리기간 및 내용						
	기 타						



국가귀속문화재 대장

유물번호	2002-0379-0000549		유물명	구연편		수 량	1
분 류	재 질	토도류			시 대	삼국시대	
크 기 (cm)	기고(길이)	5.9		구경(폭)	.	저경(두께)	0.5
출 토	출토지(유구)	관원리 II-가25호주거지					
	출토연월일	2003.3.12		선별결과		Y	
구조특징	구연과 동체 일부만 잔존한다. 색조는 황갈색이며, 연질소성이다. 구연은 사선으로 짧게 벌어지며, 구순은 편평하게 처리하였다. 외면 동체는 희미하게 격자타날의 흔적이 확인되며, 구연부는 회전물레흔이 확인된다. 내면은 물손질흔이 확인된다. 태토는 사립이 소량으로 혼입된 점토를 사용하였다.						
비 고	보존처리기간 및 내용						
	기 타						



국가귀속문화재 대장

유물번호	2002-0379-0000550		유물명	시루		수 량	1
분 류	재 질	토도류			시 대	삼국시대	
크 기 (cm)	기고(길이)	28.9		구경(폭)	4.1	저경(두께)	2.8
출 토	출토지(유구)	관원리 II-가25호주거지					
	출토연월일	2003.3.12		선별결과		Y	
구조특징	기형의 1/2정도만 잔존하여 도면복원 하였다. 색조는 암갈색이며, 연질소성이다. 저부는 평저로 추정되며, 증기공이 확인된다. 증기공은 지름 1.2~1.3cm이며, 저부 바깥에서 안쪽으로 뚫었다. 동체는 저부에서 거의 수직으로 올라간다. 동중위에는 파수가 부착되어 있다. 파수형태는 절두우각형으로, 단면형태는 원형이다. 파수는 물손질로 정면하였다. 구연은 동체의 연장선상에 위치하며 살짝 외반한다. 구순은 편평하게 처리하였다. 내외면으로 일부 물손질흔이 확인된다. 태토는 사립과 굵은석립이 다량으로 혼입된 점토를 사용하였다.						
비 고	보존처리기간 및 내용						
	기 타						

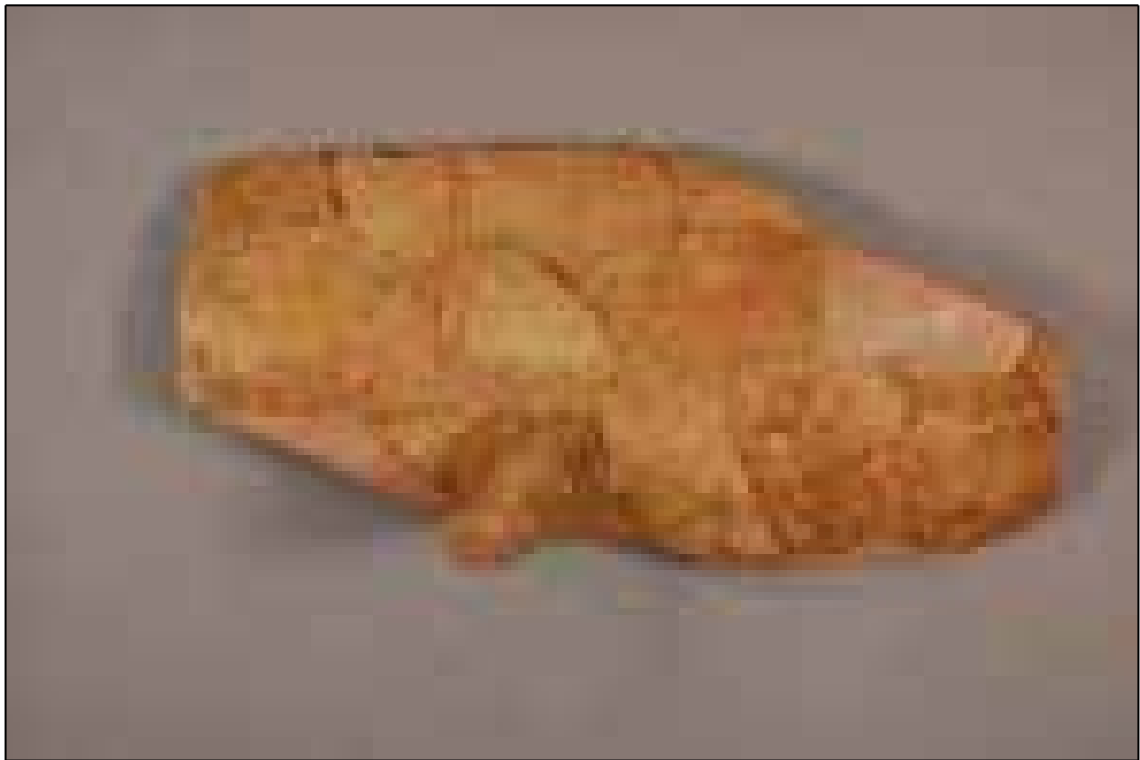

국가귀속문화재 대장

유물번호	2002-0379-0000551		유물명	장란형토기편		수 량	1
분 류	재 질	토도류			시 대	삼국시대	
크 기 (cm)	기고(길이)	39.5		구경(폭)	.	저경(두께)	0.5
출 토	출토지(유구)	관원리 II-가25호주거지					
	출토연월일	2003.3.12		선별결과		Y	
구조특징	장란형토기로 구연부가 결실된 상태이다. 색조는 황갈색이며, 연질소성이다. 저부는 첨저이며, 동체는 서서히 벌어져 올라간다. 외면은 격자타날이 확인되나 박락이 심한 편이다. 동체 한쪽면으로 흑반이 확인된다. 내면은 박자흔, 물손질흔, 목리조정흔이 확인된다. 태토는 사립과 굵은석립이 다량으로 혼입된 점토를 사용하였다.						
비 고	보존처리기간 및 내용						
	기 타						



국가귀속문화재 대장

유물번호	2002-0379-0000552		유물명	동체부편		수 량	1
분 류	재 질	토도류			시 대	삼국시대	
크 기 (cm)	기고(길이)	12.9		구경(폭)	.	저경(두께)	0.4~0.6
출 토	출토지(유구)	관원리 II-가25호주거지					
	출토연월일	2003.3.12		선별결과		Y	
구조특징	장란형토기 동체편이다. 색조는 적갈색이며, 연질소성이다. 동체는 서서히 벌어져 올라간다. 외면은 전체적으로 격자타날 되었다. 내면은 박자흔이 확인된다. 태토는 사립과 굵은석립이 다량으로 혼입된 점토를 사용하였다.						
비 고	보존처리기간 및 내용						
	기 타						



국가귀속문화재 대장

유물번호	2002-0379-0000553		유물명	동체부편		수 량	1
분 류	재 질	토도류			시 대	삼국시대	
크 기 (cm)	기고(길이)	29.3		구경(폭)	.	저경(두께)	0.3~0.7
출 토	출토지(유구)	관원리 II-가25호주거지					
	출토연월일	2003.3.12		선별결과		Y	
구조특징	동체만 남아있다. 색조는 연회색이며, 연질소성이다. 동체부는 호상으로 벌어져 올라가다 내만한다. 외면은 격자타날과 선문타날이 확인되며, 박자흔이 확인된다. 내면은 박자흔이 확인된다. 태토는 사립과 굵은석립이 혼입된 점토를 사용하였다.						
비 고	보존처리기간 및 내용						
	기 타						



국가귀속문화재 대장

유물번호	2002-0379-0000554		유물명	동체부편		수 량	1
분 류	재 질	토도류			시 대	삼국시대	
크 기 (cm)	기고(길이)	7.8		구경(폭)	.	저경(두께)	0.4~0.6
출 토	출토지(유구)	관원리 II-가25호주거지					
	출토연월일	2003.3.12		선별결과		Y	
구조특징	동체만 남아있다. 색조는 암갈색이며, 연질소성이다. 동체부는 완만하게 벌어져 올라간다. 외면은 희미하게 격자타날의 흔적이 확인된다. 내면은 박자흔이 확인된다. 태토는 사립과 굵은석립이 혼입된 점토를 사용하였다.						
비 고	보존처리기간 및 내용						
	기 타						



국가귀속문화재 대장

유물번호	2002-0379-0000555		유물명	저부편		수 량	1
분 류	재 질	토도류			시 대	삼국시대	
크 기 (cm)	기고(길이)	7.8		구경(폭)	.	저경(두께)	0.4~0.6
출 토	출토지(유구)	관원리 II-가25호주거지					
	출토연월일	2003.3.12		선별결과		Y	
구조특징	저부와 동체 일부만 잔존한다. 색조는 적갈색이며 연질소성이다. 저부는 원저로 추정되며, 동체는 서서히 벌어져 올라간다. 외면은 격자타날 되었으며, 박락이 심한 편이다. 내면은 박자흔이 확인된다. 태토는 사립이 소량으로 혼입된 점토를 사용하였다.						
비 고	보존처리기간 및 내용						
	기 타						



국가귀속문화재 대장

유물번호	2002-0379-0000556		유물명	저부편	수 량	1
분 류	재 질	토도류		시 대	삼국시대	
크 기 (cm)	기고(길이)	11.4	구경(폭)	.	저경(두께)	0.4~0.6
출 토	출토지(유구)	관원리 II-가25호주거지				
	출토연월일	2003.3.12	선별결과		Y	
구조특징	저부와 동체 일부만 잔존한다. 색조는 암갈색이며 연질소성이다. 저부는 평저로 추정되며, 동체는 수직에 가깝게 벌어져 올라간다. 외면은 전체적으로 격자타날 되었으며, 하단부는 물손질로 정면하였다. 내면은 박자흔과 물손질흔이 확인된다. 태토는 사립이 소량으로 혼입된 점토를 사용하였다.					
비 고	보존처리기간 및 내용					
	기 타					



국가귀속문화재 대장

유물번호	2002-0379-0000557		유물명	저부편		수 량	1
분 류	재 질	토도류			시 대	삼국시대	
크 기 (cm)	기고(길이)	3.5		구경(폭)	.	저경(두께)	9.7
출 토	출토지(유구)	관원리 II-가25호주거지					
	출토연월일	2003.3.12		선별결과		Y	
구조특징	동체와 저부 일부만 잔존하여 도면복원 하였다. 색조는 황갈색이며, 연질소성이다. 저부는 평저이며, 동체는 사선방향으로 뻗어 올라간다. 외면은 지두흔이 일부 확인된다. 내면은 전체적으로 회전물레흔이 확인되며 저부와 동체 접합면으로 지두흔과 점토밀림흔이 확인된다. 태토는 사립이 혼입된 점토를 사용하였다.						
비 고	보존처리기간 및 내용						
	기 타						



국가귀속문화재 대장

유물번호	2002-0379-0000558		유물명	저부편		수 량	1
분 류	재 질	토도류			시 대	삼국시대	
크 기 (cm)	기고(길이)	3.4	구경(폭)	.	저경(두께)	6	
출 토	출토지(유구)	관원리 II-가25호주거지					
	출토연월일	2003.3.12	선별결과			Y	
구조특징	저부와 동체 일부만 잔존한다. 색조는 암갈색이며, 연질소성이다. 저부는 평저이며, 동체는 사선 방향으로 뺨어 올라간다. 외면에는 희미하게 격자타날의 흔적이 확인된다. 내면에는 물손질흔과 지두흔이 확인된다.						
비 고	보존처리기간 및 내용						
	기 타						



국가귀속문화재 대장

유물번호	2002-0379-0000559		유물명	시루저부		수 량	1
분 류	재 질	토도류			시 대	삼국시대	
크 기 (cm)	기고(길이)	7		구경(폭)	.	저경(두께)	11.8
출 토	출토지(유구)	관원리 II-가25호주거지					
	출토연월일	2003.3.12		선별결과		Y	
구조특징	동체일부와 저부만 남아있어 도면복원 하였다. 색조는 황갈색이며 연질소성이다. 저부는 평저이며 너비 1.2~1.4cm의 소형 증기공이 뚫려있다. 잔존하는 증기공은 28개이다. 증기공은 저부 바깥에서 안쪽방향으로 뚫었다. 동체는 사선으로 뺀어 올라간다. 내외면의 박자흔이 확인된다. 태토는 사립이 소량으로 혼입된 점토를 사용하였다.						
비 고	보존처리기간 및 내용						
	기 타						



국가귀속문화재 대장

유물번호	2002-0379-0000560		유물명	시루바닥		수 량	1
분 류	재 질	토도류			시 대	삼국시대	
크 기 (cm)	기고(길이)	6.5		구경(폭)	.	저경(두께)	0.9
출 토	출토지(유구)	관원리 II-가25호주거지					
	출토연월일	2003.3.12		선별결과		Y	
구조특징	시루 바닥편만 남아있다. 색조는 암갈색이며, 연질소성이다. 증기공은 너비 1.3~1.5cm이며, 저부 바깥에서 안쪽방향으로 뚫었다. 태토는 사립이 소량으로 혼입된 점토를 사용하였다.						
비 고	보존처리기간 및 내용						
	기 타						



국가귀속문화재 대장

유물번호	2002-0379-0000561		유물명	파수		수 량	1
분 류	재 질	토도류			시 대	삼국시대	
크 기 (cm)	기고(길이)	7	구경(폭)	.	저경(두께)	3.4	
출 토	출토지(유구)	관원리 II-가25호주거지					
	출토연월일	2003.3.12	선별결과		Y		
구조특징	파수만 잔존한다. 색조는 회갈색이며, 연질소성이다. 형태는 우각형파수이다. 선단부 끝으로 받침흔이 확인된다. 외면은 물손질흔과 지두흔이 확인된다. 태토는 사립이 혼입된 점토를 사용하였다.						
비 고	보존처리기간 및 내용						
	기 타						



국가귀속문화재 대장

유물번호	2002-0379-0000562		유물명	구연편		수 량	1
분 류	재 질	토도류			시 대	삼국시대	
크 기 (cm)	기고(길이)	16.2		구경(폭)	31.2	저경(두께)	.
출 토	출토지(유구)	관원리 II-가25호주거지					
	출토연월일	2003.3.12		선별결과		Y	
구조특징	구연부와 동체 일부만 잔존하여 도면복원 하였다. 색조는 회청색이며, 경질소성이다. 동체는 내만 하며, 구연은 사선방향으로 뺀다. 구순은 편평하게 처리하였다. 외면에는 격자문이 타날되었으며, 타날 위로 다수의 횡침선이 지나간다. 내면은 박자흔과 물손질흔이 확인된다. 구연부 내외면으로 회전물레흔이 확인된다. 태토는 사립과 석립이 혼입된 점토를 사용하였다,						
비 고	보존처리기간 및 내용						
	기 타						



국가귀속문화재 대장

유물번호	2002-0379-0000563		유물명	지석		수 량	1
분 류	재 질	옥석유리류			시 대	삼국시대	
크 기 (cm)	기고(길이)	16.4	구경(폭)	9	저경(두께)	4.1	
출 토	출토지(유구)	관원리 II-가25호주거지					
	출토연월일	2003.3.12	선별결과		Y		
구조특징	지석이다. 색조는 암갈색을 띤다. 평면형태는 부정형이며, 단면형태는 장방형에 가깝다. 상하면과 측면 일부는 마연되어 매끈하다. 측면으로 횡방향의 홈이 확인된다.						
비 고	보존처리기간 및 내용						
	기 타						



국가귀속문화재 대장

유물번호	2002-0379-0000564		유물명	지석		수 량	1
분 류	재 질	옥석유리류			시 대	삼국시대	
크 기 (cm)	기고(길이)	18.7	구경(폭)	15.9	저경(두께)	10.3	
출 토	출토지(유구)	관원리 II-가25호주거지					
	출토연월일	2003.3.12	선별결과		Y		
구조특징	지석이다. 색조는 암갈색을 띤다. 평면형태와 단면형태는 장타원형에 가깝다. 전면이 마연되어 매끈하다.						
비 고	보존처리기간 및 내용						
	기 타						



국가귀속문화재 대장

유물번호	2002-0379-0000565		유물명	동체편		수 량	1
분 류	재 질	토도류			시 대	삼국시대	
크 기 (cm)	기고(길이)	20.9		구경(폭)	.	저경(두께)	0.5~0.9
출 토	출토지(유구)	관원리 II-가26호주거지					
	출토연월일	2003.3.12		선별결과		Y	
구조특징	동체와 저부 일부만 잔존한다. 색조는 적갈색이며, 연질소성이다. 저부는 원저이며, 동체는 완만하게 벌어져 올라온다. 외면은 격자타날 되었으나 박락되었다. 내면도 박락되었으나 일부 지두흔과 박자흔이 확인된다. 태토는 사립과 굵은석립이 다량으로 혼입된 점토를 사용하였다.						
비 고	보존처리기간 및 내용						
	기 타						



국가귀속문화재 대장

유물번호	2002-0379-0000566		유물명	발형토기		수 량	1
분 류	재 질	토도류			시 대	삼국시대	
크 기 (cm)	기고(길이)	9.8		구경(폭)	.	저경(두께)	8.2
출 토	출토지(유구)	관원리 II-가26호주거지					
	출토연월일	2003.3.12		선별결과		Y	
구조특징	동체와 저부만 잔존한다. 색조는 외면 황갈색, 내면 암회색이며 연질소성이다. 바닥은 평저이며, 동체는 사선으로 뺨어 올라간다. 외면은 박락되었으며 한쪽면으로 흑반이 확인된다. 내면은 박락이 심하다. 저부와 동체 접합면으로 물손질흔과 지두흔이 확인된다. 태토는 사립과 굵은석립이 다량으로 혼입된 점토를 사용하였다.						
비 고	보존처리기간 및 내용						
	기 타						



국가귀속문화재 대장

유물번호	2002-0379-0000567		유물명	구연부편		수 량	1
분 류	재 질	토도류			시 대	삼국시대	
크 기 (cm)	기고(길이)	6	구경(폭)	.	저경(두께)	0.3~0.5	
출 토	출토지(유구)	관원리 II-가26호주거지					
	출토연월일	2003.3.12	선별결과			Y	
구조특징	구연과 동체 일부만 잔존한다. 색조는 연갈색이며, 연질소성이다. 동체는 내만하며, 구연은 사선으로 외반한다. 구순은 둥글게 처리하였다. 내외면으로 물손질흔이 확인된다. 태토는 굵은석립이 혼입된 점토를 사용하였다.						
비 고	보존처리기간 및 내용						
	기 타						



국가귀속문화재 대장

유물번호	2002-0379-0000568		유물명	동체부편		수 량	1
분 류	재 질	토도류			시 대	삼국시대	
크 기 (cm)	기고(길이)	10.5		구경(폭)	.	저경(두께)	0.3~0.5
출 토	출토지(유구)	관원리 II-가26호주거지					
	출토연월일	2003.3.12		선별결과		Y	
구조특징	동체 일부만 잔존한다. 색조는 황갈색이며, 연질소성이다. 동체는 호상으로 벌어져 올라간다. 외면은 격자타날 되었으며, 흑반이 확인된다. 내면은 박락되었다. 태토는 사립이 혼입된 점토를 사용하였다.						
비 고	보존처리기간 및 내용						
	기 타						



국가귀속문화재 대장

유물번호	2002-0379-0000569		유물명	구연부편		수 량	1
분 류	재 질	토도류			시 대	삼국시대	
크 기 (cm)	기고(길이)	7.4		구경(폭)	24.8	저경(두께)	0.5~0.8
출 토	출토지(유구)	관원리 II-가29호주거지					
	출토연월일	2003.3.12		선별결과		Y	
구조특징	구연과 동체 일부만 잔존하여 도면복원 하였다. 색조는 황갈색이며, 연질소성이다. 동체는 내만하며, 구연은 직립한다. 구순은 편평하게 처리하였다. 외면은 격자타날 되었으며, 구연부 내외면으로 회전물레흔이 확인된다. 태토는 사립이 소량으로 혼입된 점토를 사용하였다.						
비 고	보존처리기간 및 내용						
	기 타						



국가귀속문화재 대장

유물번호	2002-0379-0000570		유물명	구연부편		수 량	1
분 류	재 질	토도류			시 대	삼국시대	
크 기 (cm)	기고(길이)	6.1		구경(폭)	.	저경(두께)	1.0~1.2
출 토	출토지(유구)	관원리 II-가29호주거지					
	출토연월일	2003.3.12		선별결과		Y	
구조특징	구연과 동체 일부만 남아있다. 색조는 회갈색이며, 연질소성이다. 동체는 내만하며, 구연은 외반한다. 구순은 편평하게 처리하였다. 내외면으로 일부 물손질흔이 확인된다. 태토는 사립이 소량으로 혼입된 점토를 사용하였다.						
비 고	보존처리기간 및 내용						
	기 타						



국가귀속문화재 대장

유물번호	2002-0379-0000571		유물명	구연부편		수 량	1
분 류	재 질	토도류			시 대	삼국시대	
크 기 (cm)	기고(길이)	5	구경(폭)	.	저경(두께)	0.3~0.5	
출 토	출토지(유구)	관원리 II-가29호주거지					
	출토연월일	2003.3.12	선별결과			Y	
구조특징	구연과 동체 일부만 남아있다. 색조는 황갈색이며, 연질소성이다. 동체는 직립에 가깝게 올라오며, 구연은 외반한다. 구순은 둥글게 처리하였다. 외면은 격자타날 되었으며, 내면은 물손질흔이 확인된다. 태토는 사립이 소량으로 혼입된 점토를 사용하였다.						
비 고	보존처리기간 및 내용						
	기 타						



국가귀속문화재 대장

유물번호	2002-0379-0000572		유물명	구연부편		수 량	1
분 류	재 질	토도류			시 대	삼국시대	
크 기 (cm)	기고(길이)	4.9		구경(폭)	.	저경(두께)	0.2~0.3
출 토	출토지(유구)	관원리 II-가29호주거지					
	출토연월일	2003.3.12		선별결과		Y	
구조특징	구연과 동체 일부만 남아있다. 색조는 황갈색이며, 연질소성이다. 동체는 호상으로 벌어졌다가 내만하고, 구연은 외반한다. 외면은 박락이 심하다. 태토는 굵은석립이 다량으로 혼입된 점토를 사용하였다.						
비 고	보존처리기간 및 내용						
	기 타						



국가귀속문화재 대장

유물번호	2002-0379-0000573		유물명	구연부편		수 량	1
분 류	재 질	토도류			시 대	삼국시대	
크 기 (cm)	기고(길이)	3.3	구경(폭)	.	저경(두께)	0.2~0.3	
출 토	출토지(유구)	관원리 II-가29호주거지					
	출토연월일	2003.3.12	선별결과			Y	
구조특징	구연과 동체 일부만 남아있다. 색조는 암갈색이며, 연질소성이다. 동체는 살짝 내만하며, 구연은 외반한다. 구준은 둥글게 처리하였다. 외면에 흑반이 확인된다. 태토는 굵은석립이 다량으로 혼입된 점토를 사용하였다.						
비 고	보존처리기간 및 내용						
	기 타						



국가귀속문화재 대장

유물번호	2002-0379-0000574		유물명	구연부편		수 량	1
분 류	재 질	토도류			시 대	삼국시대	
크 기 (cm)	기고(길이)	2.3		구경(폭)	.	저경(두께)	0.3~0.5
출 토	출토지(유구)	관원리 II-가29호주거지					
	출토연월일	2003.3.12		선별결과		Y	
구조특징	구연과 동체 일부만 남아있다. 색조는 연회색이며, 연질소성이다. 동체는 직립하며, 구연은 수직에 가깝게 꺾여 형성되었다. 구순은 편평하게 처리하였다. 내외면은 박락되었다. 태토는 사립이 소량으로 혼입된 점토를 사용하였다.						
비 고	보존처리기간 및 내용						
	기 타						



국가귀속문화재 대장

유물번호	2002-0379-0000575		유물명	구연부편		수 량	1
분 류	재 질	토도류			시 대	삼국시대	
크 기 (cm)	기고(길이)	6.2		구경(폭)	.	저경(두께)	0.3~0.5
출 토	출토지(유구)	관원리 II-가29호주거지					
	출토연월일	2003.3.12		선별결과		Y	
구조특징	구연과 동체만 남아있다. 색조는 연회색이며, 연질소성이다. 동체는 살짝 내만하며, 구연은 외반한다. 구순은 편평하게 처리하였다. 외면은 희미하게 격자타날의 흔적이 확인된다. 내면은 물손질 흔이 확인된다. 태토는 사립이 소량으로 혼입된 점토를 사용하였다.						
비 고	보존처리기간 및 내용						
	기 타						



국가귀속문화재 대장

유물번호	2002-0379-0000576		유물명	구연부편		수 량	1
분 류	재 질	토도류			시 대	삼국시대	
크 기 (cm)	기고(길이)	2.5		구경(폭)	.	저경(두께)	0.2~0.3
출 토	출토지(유구)	관원리 II-가29호주거지					
	출토연월일	2003.3.12		선별결과		Y	
구조특징	구연과 동체만 남아있다. 색조는 연회색이며, 연질소성이다. 동체는 내만하며, 구연은 외반하다. 구순은 둥글게 처리하였다. 외면은 격자타날 되었으며, 구연부 내외면으로 회전물레흔이 확인된다. 내면은 물손질흔이 확인된다. 태토는 사립과 석립이 혼입된 점토를 사용하였다.						
비 고	보존처리기간 및 내용						
	기 타						



국가귀속문화재 대장

유물번호	2002-0379-0000577		유물명	구연부편		수 량	1
분 류	재 질	토도류			시 대	삼국시대	
크 기 (cm)	기고(길이)	4	구경(폭)	.	저경(두께)	0.3~0.5	
출 토	출토지(유구)	관원리 II-가29호주거지					
	출토연월일	2003.3.12	선별결과			Y	
구조특징	구연과 동체 일부만 남아있다. 잔존하는 기형으로 보아 직구호 구연편으로 추정된다. 색조는 회백색이며, 연질소성이다. 동체는 내만하며, 구연은 직립한다. 구순은 둥글게 처리하였다. 내외면으로 물손질흔이 확인된다. 태토는 사립이 소량으로 혼입된 점토를 사용하였다.						
비 고	보존처리기간 및 내용						
	기 타						



국가귀속문화재 대장

유물번호	2002-0379-0000578		유물명	파수편		수 량	1
분 류	재 질	토도류			시 대	삼국시대	
크 기 (cm)	기고(길이)	2.8		구경(폭)	.	저경(두께)	2.5
출 토	출토지(유구)	관원리 II-가29호주거지					
	출토연월일	2003.3.12		선별결과		Y	
구조특징	파수와 접합된 동체부편 일부만 남아있다. 색조는 암갈색이며, 연질소성이다. 파수의 형태는 절두우각형파수이며, 단면형태는 원형이다. 파수 밑면에서 파수지지대흔이 관찰된다. 외면으로 물손질흔이 확인된다. 파수와 접합된 동체는 격자타날이 확인되며, 접합면으로 지두흔이 확인된다. 태토는 사립과 석립이 소량으로 혼입된 점토를 사용하였다.						
비 고	보존처리기간 및 내용						
	기 타						



국가귀속문화재 대장

유물번호	2002-0379-0000579		유물명	토제추		수 량	1
분 류	재 질	토도류			시 대	삼국시대	
크 기 (cm)	기고(길이)	4.9		구경(폭)	.	저경(두께)	4.3
출 토	출토지(유구)	관원리 II-가29호주거지					
	출토연월일	2003.3.12		선별결과		Y	
구조특징	토제추로 추정되며 1/2정도만 남아있다. 색조는 황갈색과 회갈색이 함께 확인되며, 연질소성이다. 중앙에 지름 1.1cm의 투공이 확인된다. 평면형태과 단면형태는 장방형에 가깝다. 태토는 사립이 소량으로 혼입된 점토를 사용하였다.						
비 고	보존처리기간 및 내용						
	기 타						



국가귀속문화재 대장

유물번호	2002-0379-0000580		유물명	지석		수 량	1
분 류	재 질	옥석유리류			시 대	삼국시대	
크 기 (cm)	기고(길이)	13.3	구경(폭)	12.1	저경(두께)	7.7	
출 토	출토지(유구)	관원리 II-가29호주거지					
	출토연월일	2003.3.12	선별결과		Y		
구조특징	지석이다. 색조는 백색에 가깝다. 평면형태는 제형이며, 단면형태는 장방형에 가깝다. 상하면은 마연되어 매끈하다.						
비 고	보존처리기간 및 내용						
	기 타						



국가귀속문화재 대장

유물번호	2002-0379-0000581		유물명	동체편		수 량	1
분 류	재 질	토도류			시 대	삼국시대	
크 기 (cm)	기고(길이)	17.1		구경(폭)	.	저경(두께)	0.7~0.8
출 토	출토지(유구)	관원리 II-가30호주거지					
	출토연월일	2003.3.12		선별결과		Y	
구조특징	동체 일부만 남아있다. 색조는 황갈색이며, 연질소성이다. 외면은 격자타날 되었으나 박락되었다. 내면은 목판정면흔, 목판굵기흔이 확인된다. 태토는 사립과 굵은석립이 혼입된 점토를 사용하였다.						
비 고	보존처리기간 및 내용						
	기 타						



국가귀속문화재 대장

유물번호	2002-0379-0000582		유물명	동체편		수 량	1
분 류	재 질	토도류			시 대	삼국시대	
크 기 (cm)	기고(길이)	16.8		구경(폭)	.	저경(두께)	0.6~0.7
출 토	출토지(유구)	관원리 II-가30호주거지					
	출토연월일	2003.3.12		선별결과		Y	
구조특징	동체 일부만 남아있다. 색조는 황갈색이며, 연질소성이다. 외면은 격자타날 되었으나 박락되었다. 한쪽면으로 흑반이 확인된다. 내면은 박자흔이 확인된다. 태토는 사립과 석립이 혼입된 점토를 사용하였다.						
비 고	보존처리기간 및 내용						
	기 타						



국가귀속문화재 대장

유물번호	2002-0379-0000583		유물명	동체편		수 량	1
분 류	재 질	토도류			시 대	삼국시대	
크 기 (cm)	기고(길이)	7.8	구경(폭)	.	저경(두께)	0.6~0.7	
출 토	출토지(유구)	관원리 II-가30호주거지					
	출토연월일	2003.3.12	선별결과		Y		
구조특징	동체 일부만 남아있다. 색조는 흑갈색이며, 연질소성이다. 외면은 격자타날 되었으나 물손질로 정면하였다. 내면은 물손질흔과 박자흔이 확인된다. 태토는 굵은석립이 소량으로 혼입된 점토를 사용하였다.						
비 고	보존처리기간 및 내용						
	기 타						



국가귀속문화재 대장

유물번호	2002-0379-0000584		유물명	동체편		수 량	1
분 류	재 질	토도류			시 대	삼국시대	
크 기 (cm)	기고(길이)	3.8		구경(폭)	.	저경(두께)	0.5~0.6
출 토	출토지(유구)	관원리 II-가30호주거지					
	출토연월일	2003.3.12		선별결과		Y	
구조특징	동체 일부만 남아있다. 색조는 연회색이며, 연질소성이다. 외면은 선문타날 되었으며, 약 0.5cm 가격으로 횡침선이 확인된다. 내면은 물손질흔이 확인된다. 태토는 사립이 소량으로 혼입된 점토를 사용하였다.						
비 고	보존처리기간 및 내용						
	기 타						



국가귀속문화재 대장

유물번호	2002-0379-0000585		유물명	파수		수 량	1
분 류	재 질	토도류			시 대	삼국시대	
크 기 (cm)	기고(길이)	2.5		구경(폭)	.	저경(두께)	2.6
출 토	출토지(유구)	관원리 II-가30호주거지					
	출토연월일	2003.3.12		선별결과		Y	
구조특징	파수만 남아있다. 색조는 적갈색이며, 연질소성이다. 형태는 절두우각형파수이며, 단면은 원형이다. 외면은 박락되었으며 일부 지두흔이 확인된다. 태토는 사립이 혼입된 점토를 사용하였다.						
비 고	보존처리기간 및 내용						
	기 타						



국가귀속문화재 대장

유물번호	2002-0379-0000586		유물명	방추차		수 량	1
분 류	재 질	토도류			시 대	삼국시대	
크 기 (cm)	기고(길이)	4.6		구경(폭)	4.5	저경(두께)	0.7
출 토	출토지(유구)	관원리 II-가30호주거지					
	출토연월일	2003.3.12		선별결과		Y	
구조특징	완형으로 출토되었다. 표면은 매끈하지만 일부 박락되었다. 색조는 황갈색이다. 평면형태는 원형, 단면형태는 말각방형이다. 중심에는 투공이 확인된다. 투공의 지름은 약 0.7cm이다. 태토는 사립이 소량으로 혼입된 점토를 사용하였다,						
비 고	보존처리기간 및 내용						
	기 타						



국가귀속문화재 대장

유물번호	2002-0379-0000587		유물명	방추차		수 량	1
분 류	재 질	토도류			시 대	삼국시대	
크 기 (cm)	기고(길이)	3.6	구경(폭)	3.7	저경(두께)	0.7	
출 토	출토지(유구)	관원리 II-가30호주거지					
	출토연월일	2003.3.12	선별결과		Y		
구조특징	완형으로 출토되었다. 표면은 박락이 심하다. 색조는 황갈색이다. 평면형태는 원형, 단면형태는 말각방형이다. 중심에는 투공이 확인된다. 투공의 지름은 약 0.7cm이다. 태토는 사립이 혼입된 점토를 사용하였다.						
비 고	보존처리기간 및 내용						
	기 타						



국가귀속문화재 대장

유물번호	2002-0379-0000588		유물명	시루		수 량	1
분 류	재 질	토도류		시 대		삼국시대	
크 기 (cm)	기고(길이)	27.7		구경(폭)	.	저경(두께)	13
출 토	출토지(유구)	관원리 II-가 1호수혈					
	출토연월일	2003.3.12		선별결과		Y	
구조특징	저부와 동체 일부만 잔존한다. 색조는 외면 적갈색, 내면과 속심은 황갈색을 띠며 연질소성이다. 저부 형태는 평저이며 너비 4.0cm의 증기공을 중심으로 너비 1.8cm~2.0cm의 소형 증기공 8개가 방사형으로 뚫려 있다. 증기공은 저부 바깥쪽에서 안쪽으로 뚫은 것으로 추정된다. 저부와 동체는 따로 만들어 부착한 것으로 관찰되며, 동체는 저부에서 거의 수직으로 올라간다. 중위에는 파수를 부착했던 것으로 추정된다. 외면은 무문이며, 일부 박락되었다. 전체적으로 테쌍기흔과 물손질흔이 확인된다. 저부와 동체 일부 흑반이 확인된다. 내면에는 지두흔과 종방향의 목판정면흔이 관찰된다. 태토는 굵은 굵은 석립과 사립이 혼입된 점토를 사용하였다.						
비 고	보존처리기간 및 내용						
	기 타						



국가귀속문화재 대장

유물번호	2002-0379-0000589		유물명	파수부발		수 량	1
분 류	재 질	토도류			시 대	삼국시대	
크 기 (cm)	기고(길이)	13.6		구경(폭)	26.4	저경(두께)	15.4
출 토	출토지(유구)	관원리 II-가 1호수혈					
	출토연월일	2003.3.12		선별결과		Y	
구조특징	구연 일부와 동체 일부가 결실 되었으나 완형으로 도면복원하였다. 색조는 내외면 명황색, 속심은 적갈색을 띠며 연질소성이다. 저부 형태는 평저이며 동체와 따로 만들어 접합한 것으로 추정된다. 동체는 저부에서 사선으로 짧게 올라가다 동체 중위에서 직립한다. 동체 중위 한쪽에 파수가 부착되어 있으며 파수 형태는 절두우각형으로 단면형태는 방형이다. 구연은 동체의 연장선상에서 짧은 단을 이룬 후 나팔형으로 외반한다. 구순은 끝이 안에서 밖으로 약간 말리며 편평하게 처리하였다. 내외면 전체적으로 박락이 심하며 저부 접합부에서 지두흔이 관찰된다. 외면에는 저부와 파수 하단에서 흑반이 확인된다. 파수 접합부는 점토로 보강하였으며 지두흔이 관찰된다.						
비 고	보존처리기간 및 내용						
	기 타						



국가귀속문화재 대장

유물번호	2002-0379-0000590		유물명	원저단경호		수 량	1
분 류	재 질	토도류			시 대	삼국시대	
크 기 (cm)	기고(길이)	29		구경(폭)	17.5	저경(두께)	0.4~0.7
출 토	출토지(유구)	관원리 II-가 1호수혈					
	출토연월일	2003.3.12		선별결과		Y	
구조특징	구연 일부가 결실되었으나 완형에 가깝다. 색조는 내외면, 속심 적갈색을 띠며 연질소성이다. 저부는 원저이며, 동체는 완만하게 벌어져 올라오다가 동체 중위에서 최대경을 이룬 후 내만한다. 구연은 살짝 외반하며, 구주는 편평하게 처리하였다. 구연부 내외면에서 회전물레흔이 관찰된다. 외면은 격자타날 되었으나 박락이 심하다. 저부에서 흑반이 확인된다. 내면에는 박자흔이 확인된다. 태토는 다량의 굵은 석립과 세사립이 혼입된 점토를 사용하였다.						
비 고	보존처리기간 및 내용						
	기 타						

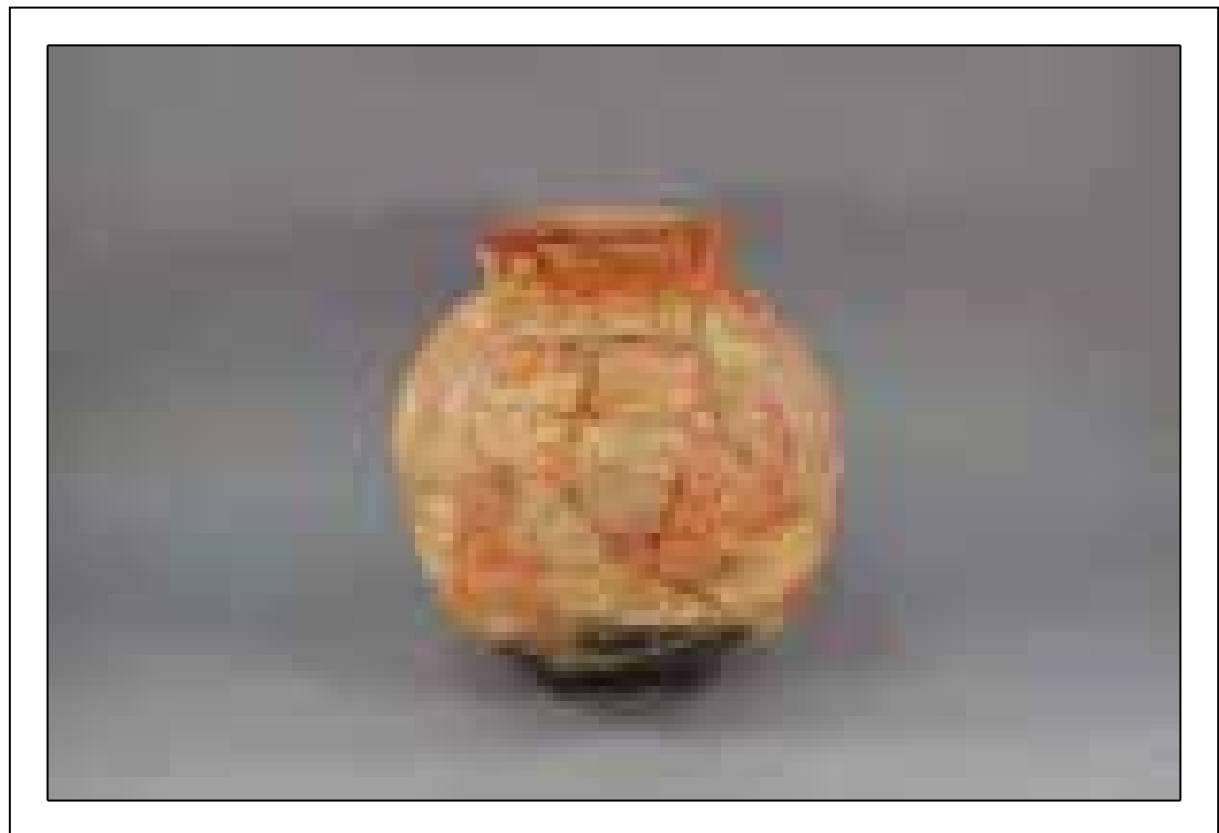

국가귀속문화재 대장

유물번호	2002-0379-0000591		유물명	대형옹		수 량	1
분 류	재 질	토도류			시 대	삼국시대	
크 기 (cm)	기고(길이)	86		구경(폭)	54.4	저경(두께)	1.0~1.6
출 토	출토지(유구)	관원리 II-가 1호수혈					
	출토연월일	2003.3.12		선별결과		Y	
구조특징	기형의 1/2정도 잔존하여 도면복원 하였다. 색조는 외면 구연과 저부는 적갈색, 동체는 황갈색을 띠며, 내면과 속심은 적갈색을 띤다. 연질 소성이다. 저부는 결실되었으나 잔존상태를 보아 침저로 추정된다. 동체는 완만한 사선으로 벌어지는 저부에서 직립에 가깝게 올라가다 내만한다. 구연은 나팔형으로 벌어지며, 구순은 편평하게 처리하였다. 구연부 내외면에서 회전물레흔이 확인된다. 외면에는 전체적으로 격자타날 되었으며 동체 일부에서 흑반이 관찰된다. 내면에 박자흔과 지두흔, 물손질흔이 확인된다						
비 고	보존처리기간 및 내용						
	기 타						



국가귀속문화재 대장

유물번호	2002-0379-0000592		유물명	옹형토기편		수 량	1
분 류	재 질	토도류			시 대	삼국시대	
크 기 (cm)	기고(길이)	28.3		구경(폭)	.	저경(두께)	1.0~1.4
출 토	출토지(유구)	관원리 II-가 1호수혈					
	출토연월일	2003.3.12		선별결과		Y	
구조특징	동체 일부만 잔존하여 도면복원 하였다. 색조는 외면 암갈색, 내면 암회색, 속심은 명회색을 띠며 연질소성이다. 동체부는 호상으로 벌어져 올라가다 약간 내만한다. 내외면 전체적으로 박락되었다. 외면은 격자타날과 흑반이 확인된다. 내면은 박자흔과 지두흔이 확인된다. 태토는 석립과 사립이 혼입된 점토를 사용하였다.						
비 고	보존처리기간 및 내용						
	기 타						



국가귀속문화재 대장

유물번호	2002-0379-0000593		유물명	장란형토기 구연편		수 량	1
분 류	재 질	토도류			시 대	삼국시대	
크 기 (cm)	기고(길이)	10.2		구경(폭)	20.9	저경(두께)	0.4~0.6
출 토	출토지(유구)	관원리 II-가 5호수혈					
	출토연월일	2003.3.12		선별결과		Y	
구조특징	구연부와 동체 일부만 잔존하여 도면복원 하였다. 색조는 내외면 속심 적갈색을 띠며 연질소성이다. 동체는 완만한 사선으로 내만하며, 구연은 짧게 외반한다. 구순은 편평하게 처리하였다. 외면은 격자타날 되었으며 일부 흑반이 관찰된다. 구연부와 구순에서 회전물레흔과 물손질정면흔이 확인된다. 내면에는 목판정면흔과 물손질정면흔이 확인되며, 지두흔이 관찰된다. 태토는 석립과 세사립이 혼입된 점토를 사용하였다.						
비 고	보존처리기간 및 내용						
	기 타						



국가귀속문화재 대장

유물번호	2002-0379-0000594		유물명	장란형토기 구연편		수 량	1
분 류	재 질	토도류			시 대	삼국시대	
크 기 (cm)	기고(길이)	15.6		구경(폭)	28.4	저경(두께)	0.4~0.6
출 토	출토지(유구)	관원리 II-가 5호수혈					
	출토연월일	2003.3.12		선별결과		Y	
구조특징	구연과 동체 일부만 잔존하여 도면복원 하였다. 색조는 외면 명갈색, 내면 주황색을 띠며 속심은 명갈색을 띤다. 동체는 완만하게 직립하다가 내만하여 둥근 견부를 이룬다. 구연은 짧게 외반한다. 외면은 사격자타날 되었으나 일부 박락되었으며, 동체와 구연 일부에서 흑반이 확인된다. 구연부는 회전물손질흔이 관찰된다. 내면은 거의 박락되었으나 지두흔과 목판정면흔, 물손질흔이 확인된다. 태토는 석립과 사립이 다량 혼입된 점토를 사용하였다.						
비 고	보존처리기간 및 내용						
	기 타						



국가귀속문화재 대장

유물번호	2002-0379-0000595		유물명	옹형토기 동체부		수 량	1
분 류	재 질	토도류			시 대	삼국시대	
크 기 (cm)	기고(길이)	21.2		구경(폭)	25.8	저경(두께)	0.9
출 토	출토지(유구)	관원리 II-가 5호수혈					
	출토연월일	2003.3.12		선별결과		Y	
구조특징	동체 일부만 잔존한다. 색조는 암회색이며, 연질소성이다. 동체는 둥글게 벌어져 올라간다. 외면은 격자타날 되었으나 박락이 심하다. 내면은 박자흔과 물손질흔이 확인된다. 태토는 사립과 굵은 석립이 혼입된 점토를 사용하였다.						
비 고	보존처리기간 및 내용						
	기 타						



국가귀속문화재 대장

유물번호	2002-0379-0000596		유물명	장란형토기 저부		수 량	1
분 류	재 질	토도류			시 대	삼국시대	
크 기 (cm)	기고(길이)	6.3		구경(폭)	.	저경(두께)	0.4~0.8
출 토	출토지(유구)	관원리 II-가 5호수혈					
	출토연월일	2003.3.12		선별결과		Y	
구조특징	저부와 동체 일부만 남아있다. 색조는 적갈색이며, 연질소성이다. 저부는 첨저이며, 동체는 서서히 벌어져 올라간다. 외면은 전체적으로 격자타날 되었다. 바닥면으로 흑반이 확인된다. 내면은 지두흔과 박자흔이 확인된다. 태토는 사립과 굵은석립이 다량으로 혼입된 점토를 사용하였다.						
비 고	보존처리기간 및 내용						
	기 타						



국가귀속문화재 대장

유물번호	2002-0379-0000597		유물명	장란형토기 저부		수 량	1
분 류	재 질	토도류			시 대	삼국시대	
크 기 (cm)	기고(길이)	12.3	구경(폭)	.	저경(두께)	0.4~0.8	
출 토	출토지(유구)	관원리 II-가 5호수혈					
	출토연월일	2003.3.12	선별결과			Y	
구조특징	저부와 동체 일부만 남아있다. 색조는 암갈색과 적갈색이 함께 확인되며, 연질소성이다. 저부는 찰저이며, 동체는 서서히 벌어져 올라간다. 외면은 격자타날 되었으나 일부 박락되었다. 바닥면으로 흑반이 확인된다. 내면은 박락되었으며, 일부 박자흔이 확인된다. 태토는 사립과 석립이 혼입된 점토를 사용하였다.						
비 고	보존처리기간 및 내용						
	기 타						



국가귀속문화재 대장

유물번호	2002-0379-0000598		유물명	장란형토기 저부		수 량	1
분 류	재 질	토도류			시 대	삼국시대	
크 기 (cm)	기고(길이)	4.6	구경(폭)	.	저경(두께)	0.6~0.8	
출 토	출토지(유구)	관원리 II-가 5호수혈					
	출토연월일	2003.3.12	선별결과			Y	
구조특징	저부와 동체 일부만 남아있다. 색조는 암갈색과 적갈색이 함께 확인되며, 연질소성이다. 저부는 침저이며, 동체는 서서히 벌어져 올라간다. 외면은 격자타날 되었으나 박락이 심하여 확인되지 않는다. 바닥면으로 흑반이 확인된다. 내면은 물손질흔이 확인된다. 태토는 사립과 굵은석립이 다량으로 혼입된 점토를 사용하였다.						
비 고	보존처리기간 및 내용						
	기 타						



국가귀속문화재 대장

유물번호	2002-0379-0000599		유물명	장란형토기 저부		수 량	1
분 류	재 질	토도류			시 대	삼국시대	
크 기 (cm)	기고(길이)	7.7	구경(폭)	.	저경(두께)	0.3~0.6	
출 토	출토지(유구)	관원리 II-가 5호수혈					
	출토연월일	2003.3.12	선별결과			Y	
구조특징	저부와 동체 일부만 남아있다. 색조는 흑갈색이며 연질소성이다. 저부는 원저이며 동체는 완만하게 벌어져 올라간다. 전체적으로 격자타날 되었다. 내면은 물손질흔과 목판정면흔이 확인된다. 태토는 사립과 석립이 다량으로 혼입된 점토를 사용하였다.						
비 고	보존처리기간 및 내용						
	기 타						



국가귀속문화재 대장

유물번호	2002-0379-0000600		유물명	저부편		수 량	1
분 류	재 질	토도류			시 대	삼국시대	
크 기 (cm)	기고(길이)	7.9		구경(폭)	.	저경(두께)	0.5~0.8
출 토	출토지(유구)	관원리 II-가 5호수혈					
	출토연월일	2003.3.12		선별결과		Y	
구조특징	저부와 동체 일부만 남아있다. 색조는 황갈색이며, 연질소성이다. 저부는 원저이며, 동체는 완만하게 벌어져 올라간다. 전체적으로 격자타날 되었으나 박락이 심하다. 바닥면으로 흑반이 확인된다. 내면은 목판정면흔, 물손질흔, 지두흔이 확인된다. 태토는 사립과 굵은석립이 다량으로 혼입된 점토를 사용하였다.						
비 고	보존처리기간 및 내용						
	기 타						



국가귀속문화재 대장

유물번호	2002-0379-0000601		유물명	구연부편		수 량	1
분 류	재 질	토도류			시 대	삼국시대	
크 기 (cm)	기고(길이)	7.2		구경(폭)	16.4	저경(두께)	0.5~0.8
출 토	출토지(유구)	관원리 II-가 5호수혈					
	출토연월일	2003.3.12		선별결과		Y	
구조특징	구연과 동체 일부만 남아있어 도면복원 하였다. 색조는 회청색이며, 경질소성이다. 동체는 내만하며, 구연은 나팔형으로 벌어져 올라간다. 구순은 편평하게 처리하였다. 구순에는 내면에서 외면방향으로 점토밀림흔이 확인된다. 외면은 박자흔과 물손질흔이 확인된다. 내면은 물손질흔과 지두흔이 확인된다. 구연부 내외면으로 회전물레흔이 확인된다. 태토는 사립과 적립이 소량으로 혼입된 점토를 사용하였다.						
비 고	보존처리기간 및 내용						
	기 타						



국가귀속문화재 대장

유물번호	2002-0379-0000602		유물명	동체부편		수 량	1
분 류	재 질	토도류			시 대	삼국시대	
크 기 (cm)	기고(길이)	18	구경(폭)	.	저경(두께)	0.6~0.8	
출 토	출토지(유구)	관원리 II-가 5호수혈					
	출토연월일	2003.3.12	선별결과		Y		
구조특징	동체 일부만 남아있다. 색조는 회청색이며, 경질소성이다. 동체는 호상으로 벌어져 올라가다 내만한다. 외면은 격자타날 후 일부 물손질로 정면하였다. 내면은 물손질흔이 확인된다. 태토는 갑물이 혼입된 점토를 사용하였다,						
비 고	보존처리기간 및 내용						
	기 타						



국가귀속문화재 대장

유물번호	2002-0379-0000603		유물명	단경호 구연부편		수 량	1
분 류	재 질	토도류			시 대	삼국시대	
크 기 (cm)	기고(길이)	5.5		구경(폭)	.	저경(두께)	0.7~0.8
출 토	출토지(유구)	관원리 II-가 17호수혈					
	출토연월일	2003.3.12		선별결과		Y	
구조특징	구연과 동체 일부만 남아있다. 색조는 연회색이며 연질소성이다. 동체는 내만하며, 구연은 'c'자 형으로 외반한다. 구준은 편평하게 처리하였다. 외면은 선문타날 되었으며, 구연부는 회전물레흔 이 확인된다. 태토는 사립이 소량으로 혼입된 점토를 사용하였다,						
비 고	보존처리기간 및 내용						
	기 타						



국가귀속문화재 대장

유물번호	2002-0379-0000604		유물명	옹형토기 구연편		수 량	1
분 류	재 질	토도류			시 대	삼국시대	
크 기 (cm)	기고(길이)	8		구경(폭)	22.8	저경(두께)	.
출 토	출토지(유구)	관원리 II-가 17호수혈					
	출토연월일	2003.3.12		선별결과		Y	
구조특징	구연과 동체 일부만 남아있어 도면복원 하였다. 색조는 황갈색이며, 연질소성이다. 동체는 내만하며, 구연은 사선으로 벌어져 올라간다. 구연부 내면은 결실되어 구순의 형태는 확인이 어렵다. 외면은 목리조청흔, 물손질흔, 지두흔이 확인된다. 내면은 물손질흔이 확인된다. 태토는 사립이 소량으로 혼입된 점토를 사용하였다.						
비 고	보존처리기간 및 내용						
	기 타						



국가귀속문화재 대장

유물번호	2002-0379-0000605		유물명	파수편		수 량	1
분 류	재 질	토도류			시 대	삼국시대	
크 기 (cm)	기고(길이)	7	구경(폭)	.	저경(두께)	2.6	
출 토	출토지(유구)	관원리 II-가 17호수혈					
	출토연월일	2003.3.12	선별결과			Y	
구조특징	파수만 잔존하다. 색조는 연회색과 흑회색이 함께 확인되며, 연질소성이다. 파수의 형태는 유각형 파수로 단면은 원형이다. 외면으로 물손질흔과 지두흔이 확인된다. 태토는 사립과 석립이 혼입된 점토를 사용하였다.						
비 고	보존처리기간 및 내용						
	기 타						



국가귀속문화재 대장

유물번호	2002-0379-0000606		유물명	지석		수 량	1
분 류	재 질	옥석유리류			시 대	삼국시대	
크 기 (cm)	기고(길이)	9.5	구경(폭)	5.1	저경(두께)	2.6	
출 토	출토지(유구)	관원리 II-가 1호구상유구					
	출토연월일	2003.3.12	선별결과		Y		
구조특징	지석이다. 색조는 적갈색을 띤다. 평면형태와 단면형태는 장방형에 가깝다. 상하면은 마연되어 매끈하다.						
비 고	보존처리기간 및 내용						
	기 타						



국가귀속문화재 대장

유물번호	2002-0379-0000607		유물명	주구토기편		수 량	1
분 류	재 질	토도류			시 대	삼국시대	
크 기 (cm)	기고(길이)	12.4		구경(폭)	37.1	저경(두께)	0.5~0.7
출 토	출토지(유구)	관원리 II-가 2호구상유구					
	출토연월일	2003.3.12		선별결과		Y	
구조특징	구연부와 주구, 동체 일부만 약 1/3정도 남아 있으며 나머지 부분은 결실되었다. 도면복원하였다. 내외면은 흑회색, 속심은 짙은 미색을 띠며 연질소성이다. 구연은 거의 수직하는 동체에서 짧게 꺾여 외반한다. 구순은 양 끝이 각지고 편평하게 처리되었다. 구연의 내측은 사선으로 편평하게 처리하였다. 파수는 동체중위에 부착되었으며, 형태는 우각형이다. 안쪽에서 바깥방향으로 끼워 부착하였다. 파수 밑면에서 지지대흔이 관찰된다. 단면형태는 원형이다. 외면에는 0.25×0.28cm 크기의 사격자가 뚜렷하게 타날되었고, 타날 후에는 가는 횡침선을 그었는데 11조의 횡침선이 남아 있다. 외면에는 횡방향의 물손질흔이 관찰되고, 주구부에는 지두흔이 관찰된다. 내면에는 내박자흔과 횡방향의 물손질흔이 관찰된다. 태토는 매우 소량의 세석립이 혼입된 점토를 사용하였다.						
비 고	보존처리기간 및 내용						
	기 타						



국가귀속문화재 대장

유물번호	2002-0379-0000608		유물명	주구토기편		수 량	1
분 류	재 질	토도류			시 대	삼국시대	
크 기 (cm)	기고(길이)	21.1		구경(폭)	37.2	저경(두께)	0.7~1.0
출 토	출토지(유구)	관원리 II-가 2호구상유구					
	출토연월일	2003.3.12		선별결과		Y	
구조특징	구연부편과 주구부 파수부동체편이 남아 있다. 도면복원하였다. 내외면은 노색기가 도는 흑회색, 속심은 회녹색을 띠며 연질소성이다. 전체적으로 기벽이 두꺼운 편이다. 구연은 동체에서 경부를 형성한 후 짧게 꺾여 외반하였다. 구순은 양 끝이 각지고 편평하게 처리되었다. 구연의 내측도 편평하게 처리하였다. 구순의 너비는 전체적으로 고르지 않다. 주구부는 약 1/2 정도 남아 있는데, 약간 넓직한 형태이다. 파수는 동체중위에 부착되었으며 형태는 절두우각형이다. 안쪽에서 바깥쪽으로 끼워 부착하였다. 파수 밑면에 지지대흔이 관찰된다. 단면형태는 원형이다. 외면은 경부 밑으로 0.25×0.25cm 크기의 정격자가 타날되었다. 외면에는 지두흔과 물손질흔이 관찰된다. 내면은 대부분 박락되었으나 파수부착부분에서 지두흔이 관찰된다. 태토는 매우 소량의 미세석립이 혼입된 점토를 사용하였다.						
비 고	보존처리기간 및 내용						
	기 타						





국가귀속문화재 대장

유물번호	2002-0379-0000609		유물명	구연부편		수 량	1
분 류	재 질	토도류			시 대	삼국시대	
크 기 (cm)	기고(길이)	3.6		구경(폭)	14.9	저경(두께)	0.3~0.5
출 토	출토지(유구)	관원리 II-가 2호구상유구					
	출토연월일	2003.3.12		선별결과		Y	
구조특징	구연부 일부만 남아 있으며 도면복원하였다. 장란형토기의 구연부로 추정된다. 외면은 흑반으로 인해 흑회색을 띤다. 속심은 흑색, 내면은 황갈색을 띠며 연질소성이다. 구연은 경부에서 짧게 꺾여 외반한다. 구순은 양 끝이 각지고 편평하게 처리되었다. 구연의 내측은 얇게 눌러 정면하였다. 내외면 모두 매우 박락되었으며 오랜 가열로 인한 흑반, 피열흔, 기벽의 탈락현상이 관찰된다. 태토는 소량의 석립과 다량의 세석립이 혼입된 점토를 사용하였다.						
비 고	보존처리기간 및 내용						
	기 타						



국가귀속문화재 대장

유물번호	2002-0379-0000610		유물명	구연부편		수 량	1
분 류	재 질	토도류			시 대	삼국시대	
크 기 (cm)	기고(길이)	4.6		구경(폭)	21.6	저경(두께)	0.5~0.6
출 토	출토지(유구)	관원리 II-가 2호구상유구					
	출토연월일	2003.3.12		선별결과		Y	
구조특징	구연부 일부만 남아 있으며 도면복원하였다. 호형토기의 구연부로 추정된다. 내외면은 푸른기가 도는 회흑색, 속심은 연한 회녹색을 띠며 연질소성이다. 직립구연으로 구순의 양 끝은 각지고 선단은 약간 둥글게 처리되었다. 구연의 내측은 약한 턱이 형성되어 돌출되었다. 대부분 슬립이 벗겨져 있는 상태이다. 외면에서 지두흔이 관찰된다. 태토는 석립이 거의 혼입되지 않은 고운 점토를 사용하였다.						
비 고	보존처리기간 및 내용						
	기 타						



국가귀속문화재 대장

유물번호	2002-0379-0000611		유물명	구연부편		수 량	1
분 류	재 질	토도류			시 대	삼국시대	
크 기 (cm)	기고(길이)	5.1		구경(폭)	14.1	저경(두께)	0.5~0.6
출 토	출토지(유구)	관원리 II-가 2호구상유구					
	출토연월일	2003.3.12		선별결과		Y	
구조특징	구연부 일부만 남아 있으며 도면복원하였다. 호형토기의 구연부로 추정된다. 전체적으로 매우 박락되어 상태가 양호하지 않다. 내외면과 속심 모두 담황색을 띠며 연질소성이다. 구연형태는 구순 쪽이 살짝 외반하는 직립구연이다., 구순은 둥글게 처리하였다. 태토는 다량의 석립이 혼입된 점토를 사용하였다.						
비 고	보존처리기간 및 내용						
	기 타						



국가귀속문화재 대장

유물번호	2002-0379-0000612		유물명	파수		수 량	1
분 류	재 질	토도류			시 대	삼국시대	
크 기 (cm)	기고(길이)	5		구경(폭)	3.9	저경(두께)	1.6
출 토	출토지(유구)	관원리 II-가 2호구상유구					
	출토연월일	2003.3.12		선별결과		Y	
구조특징	파수만 남아 있다. 색조는 내외면 속심 모두 황갈색을 띠며 연질소성이다. 평면형태는 舌形으로 기본형태는 돌기형이다. 납작하게 눌러 성형하였으며 단면형태는 아랫면이 눌린 타원형이다. 기벽 쪽으로 치우쳐 1개의 투공이 관찰된다. 투공의 크기는 0.9×0.75cm이다. 본래 두 개의 투공을 하려다가 한 개의 투공이 이루어진 흔적이 관찰된다. 투공은 위에서 아랫방향으로 이루어졌다. 투공의 시도 횟수는 최소 세 번이다. 태토는 굵은석립과 석립이 적당히 혼입된 점토를 사용하였다.						
비 고	보존처리기간 및 내용						
	기 타						



국가귀속문화재 대장

유물번호	2002-0379-0000613		유물명	파수		수 량	1
분 류	재 질	토도류			시 대	삼국시대	
크 기 (cm)	기고(길이)	6.1		구경(폭)	3.2	저경(두께)	3.4
출 토	출토지(유구)	관원리 II-가 4호구상유구					
	출토연월일	2003.3.12		선별결과		Y	
구조특징	파수부만 남아 있으며 석립이 돌출될 정도로 대부분 박락되었다. 색조는 유백색을 띠며, 연질소성이다. 태토가 손에 묻어날 정도로 약간 무른 편이다. 파수형태는 절두우각형이다. 파수 밑면에서 두 개의 파수지지대흔이 관찰된다. 단면형태는 원형이다. 태토는 소량의 석립과 다량의 세석립이 혼입된 점토를 사용하였다.						
비 고	보존처리기간 및 내용						
	기 타						



국가귀속문화재 대장

유물번호	2002-0379-0000614		유물명	내박자편		수 량	1
분 류	재 질	토도류			시 대	삼국시대	
크 기 (cm)	기고(길이)	4.9		구경(폭)	10.7	저경(두께)	2.2
출 토	출토지(유구)	관원리 II-가 4호구상유구					
	출토연월일	2003.3.12		선별결과		Y	
구조특징	받침부는 1/2정도 결실되었고, 파부와 받침부 밑면도 결실되었다. 도면복원하였다. 색조는 밝은 회색을 띠며 연질소성이다. 전체적인 형태는 버섯모양이며, 받침부의 평면형태는 원형이다. 파부와 받침부는 일체형으로 만들어졌다. 외면에서는 지문이 관찰된다. 태토는 석립이 거의 혼입되지 않은 점토를 사용하였다.						
비 고	보존처리기간 및 내용						
	기 타						



국가귀속문화재 대장

유물번호	2002-0379-0000615		유물명	직구호		수 량	1
분 류	재 질	토도류			시 대	삼국시대	
크 기 (cm)	기고(길이)	12.7		구경(폭)	12.5	저경(두께)	10.9
출 토	출토지(유구)	관원리 II-가 횡혈식석실묘					
	출토연월일	2003.3.12		선별결과		Y	
구조특징	구연과 동체 일부가 결실되었으나 완형에 가깝다. 색조는 외면은 회흑색, 내면은 적갈색이며 연질 소성이다. 저부는 들린편저이며, 동체는 완만하게 벌어져 올라오다가 동중상위에서 최대경을 이룬 후 내만하여 경부를 형성한다. 구연은 경부에서 살짝 내만하여 올라온다. 구순은 둥글게 처리하였다. 외면은 구연부까지 전체적으로 격자타날 되었으나, 하단부는 박락이 심하여 문양이 확인되지 않는다. 견부로 회전물레흔이 확인되며, 동체 하단부로 지두흔이 얼을 지어 나타난다. 동체와 저부는 따로 제작하여 부착된 듯 접합면으로 점토밀림흔, 물손질흔이 확인된다. 내면은 목리조 정흔, 물손질흔, 지두흔이 확인된다. 태토는 사립이 소량으로 혼입된 점토를 사용하였다.						
비 고	보존처리기간 및 내용						
	기 타						



국가귀속문화재 대장

유물번호	2002-0379-0000616		유물명	관정		수 량	3
분 류	재 질	금속류			시 대	삼국시대	
크 기 (cm)	기고(길이)	8.8		구경(폭)	.	저경(두께)	0.7
출 토	출토지(유구)	관원리 II-가 횡혈식석실묘					
	출토연월일	2003.3.12		선별결과		Y	
구조특징	499-1 선단부 일부 결실. 두부는 장방형. 단면은 방형. 선단부로 갈수록 얇아짐. 상단부는 횡방향 목질흔, 하단부는 종방향 목질흔이 확인됨. 499-2 두부 결실. 단면 방형. 선단부로 갈수록 얇아짐. 상단부는 횡방향의 목질흔, 하단부는 종방향 목질흔이 확인됨. 499-3 두부와 상단부 결실. 단면은 방형. 선단부로 갈수록 얇아짐. 상단부 일부에 횡방향 목질흔이 부착.						
비 고	보존처리기간 및 내용						
	기 타						

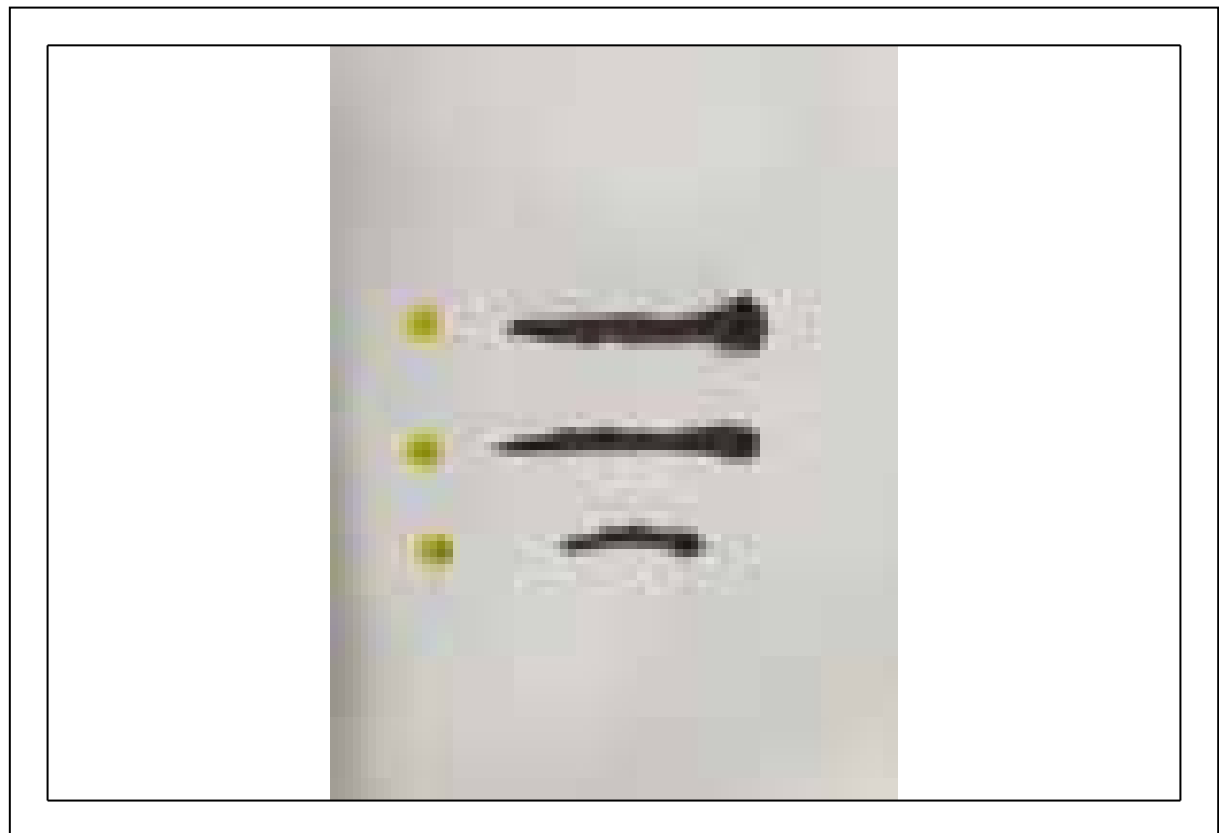

국가귀속문화재 대장

유물번호	2002-0379-0000617		유물명	분청사기 대접		수 량	1
분 류	재 질	토도류			시 대	조선시대	
크 기 (cm)	기고(길이)	7.7		구경(폭)	17.9	저경(두께)	5.4
출 토	출토지(유구)	관원리 II-가 1호토광묘					
	출토연월일	2003.3.12		선별결과		Y	
구조특징	완형이다. 유색은 녹청색을 띠며, 유약은 굽접지면을 제외한 전면에 시유되었다. 굽은 죽절굽이며, 일부 뭉그러져 있다. 동체는 굽에서부터 완만하게 벌어져 올라간다. 구연은 외반하며, 구순은 둥글게 처리하였다. 외면 동중위에는 6조의 횡침선이 확인되며, 횡침선 위로 백토분장 하였다. 내저면에는 3조의 원문과 연판문이 시문되어 있으며, 연판문 위로 2조의 원문과 집단원권문, 3조의 원문을 둘러 문양을 마무리하였다. 외면 구연부쪽으로 소성시 겹쳐졌던 토기편이 부착되어 있다. 태토는 사립이 소량으로 혼입된 점토를 사용하였다.						
비 고	보존처리기간 및 내용						
	기 타						



국가귀속문화재 대장

유물번호	2002-0379-0000618		유물명	청동손가락		수 량	1
분 류	재 질	금속류			시 대	조선시대	
크 기 (cm)	기고(길이)	21.3		구경(폭)	0.5~3.9	저경(두께)	0.2
출 토	출토지(유구)	관원리 II-가 1호토광묘					
	출토연월일	2003.3.12		선별결과		Y	
구조특징	청동손가락은 술부와 병단부 일부가 결실되었다. 표면은 청녹색을 띤다. 술부의 평면형태는 유엽형이고 자루는 병단부로 갈수록 점차 넓어진다. 전체적인 단면은 's'자형의 곡선을 이룬다. 병부 끝부분으로 부식으로 인한 청동녹이 부착되어 있다.						
비 고	보존처리기간 및 내용						
	기 타						



국가귀속문화재 대장

유물번호	2002-0379-0000619		유물명	청자대접		수 량	1
분 류	재 질	토도류			시 대	조선시대	
크 기 (cm)	기고(길이)	6.2		구경(폭)	17.2	저경(두께)	5.4
출 토	출토지(유구)	관원리 II-가 3호토광묘					
	출토연월일	2003.3.12		선별결과		Y	
구조특징	구연부 일부가 결실되었으나 완형에 가깝다. 유색은 녹회색이며, 유약은 굽적지면을 제외한 전면 에 시유되었다. 굽은 다리굽이며, 굽과 몸통의 경계부분에 굽칼로 깎아낸 흔적이 확인된다. 동체 는 굽에서 사선으로 뻗어 올라간다. 구연은 동상위에서 살짝 꺾인 뒤 외반한다. 구순은 둥글게 처 리하였다. 내외면으로 빙열과 회전물레흔이 확인된다. 내면에는 내저원각이 확인되며, 동상위로 1조의 횡침선이 돌아간다. 굽적지면에는 태토빛음의 흔적이 2개 확인된다. 태토는 사립이 소량으 로 혼입된 점토를 사용하였다.						
비 고	보존처리기간 및 내용						
	기 타						



국가귀속문화재 대장

유물번호	2002-0379-0000620		유물명	청자접시		수 량	1
분 류	재 질	토도류			시 대	조선시대	
크 기 (cm)	기고(길이)	3.4		구경(폭)	13.7	저경(두께)	3.9
출 토	출토지(유구)	관원리 II-가 3호토광묘					
	출토연월일	2003.3.12		선별결과		Y	
구조특징	완형이다. 유색은 청회색이며, 유약은 전면에 시유되었다. 굽은 다리굽이며, 굽안바닥을 한차례 깎아내었다. 동체는 완만하게 사선을 이루며 올라간다. 구연은 동체와 연결되며 끝부분이 살짝 외반한다. 구순은 둥글게 처리하였다. 내외면으로 빙결이 확인된다. 굽접지면에는 내화토모래빔음이 3개 확인된다. 태토는 정선된 점토를 사용하였다.						
비 고	보존처리기간 및 내용						
	기 타						



국가귀속문화재 대장

유물번호	2002-0379-0000621		유물명	토기병		수 량	1
분 류	재 질	토도류			시 대	조선시대	
크 기 (cm)	기고(길이)	23.5		구경(폭)	.	저경(두께)	8.2
출 토	출토지(유구)	관원리 II-가 4호토광묘					
	출토연월일	2003.3.12		선별결과		Y	
구조특징	토기병으로 구연부 일부가 결실되었다. 색조는 회청색을 띠며, 경질소성이다. 저부는 들림평저이며, 동체는 서서히 벌어져 올라오다가 동상위에서 최대경을 이룬 후 내만하여 견부를 형성한다. 견부는 직립이다. 외면에는 테쌍기흔, 회전물레흔, 물손질흔이 확인되며 동체 일부에 자연유가 확인된다. 태토는 사립이 소량으로 혼입된 점토를 사용하였다.						
비 고	보존처리기간 및 내용						
	기 타						



국가귀속문화재 대장

유물번호	2002-0379-0000622		유물명	청자대접		수 량	1
분 류	재 질	토도류			시 대	조선시대	
크 기 (cm)	기고(길이)	7.3		구경(폭)	18.4	저경(두께)	5.6
출 토	출토지(유구)	관원리 II-가 4호토광묘					
	출토연월일	2003.3.12		선별결과		Y	
구조특징	완형이다. 색조는 녹회색이며, 유약은 굽접지면을 제외한 전면에 시유되었으나 일부 날아가버린 부분도 확인된다. 굽은 다리굽이며, 일부 뭉그러져있다. 동체는 굽에서 사선으로 뻗어 올라가며, 구연은 직립한다. 구순은 둥글게 처리하였다. 내면에는 깊은 내저원각이 확인되며 구연부 밑으로 1조의 횡침선이 돌아간다. 소성상태는 양호하지 못하며, 내외면으로 빙열이 확인된다. 태토는 사립과 석립이 혼입된 점토를 사용하였다.						
비 고	보존처리기간 및 내용						
	기 타						

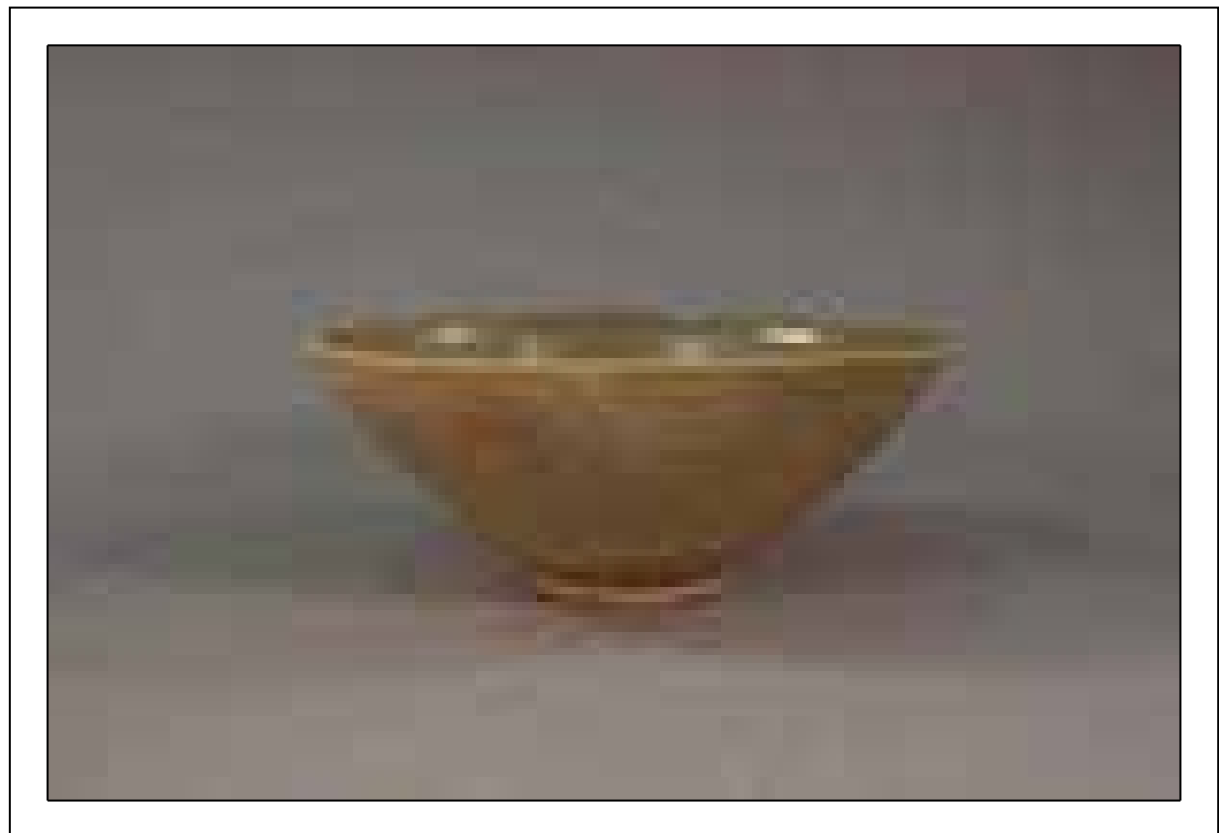

국가귀속문화재 대장

유물번호	2002-0379-0000623		유물명	청자완		수 량	1
분 류	재 질	토도류			시 대	조선시대	
크 기 (cm)	기고(길이)	5.8		구경(폭)	13.5	저경(두께)	4.7
출 토	출토지(유구)	관원리 II-가 4호토광묘					
	출토연월일	2003.3.12		선별결과		Y	
구조특징	완형이다. 색조는 암녹색이며, 유약은 굽절지면을 제외한 전면에 시유되었으나 발색이 고르지 못하다. 굽은 평굽이며 가운데가 오목하다. 동체는 굽에서 사선으로 뻗어 올라간다. 구연은 직립하며, 구수는 둥글게 처리하였다. 동체 외면에는 회전물레흔으로 인한 굴곡이 확인된다. 내면에는 내저원각이 확인되며, 4개의 내화토빔흔 흔적이 확인된다. 내저면 한쪽면은 소성과정에서 부풀려져 있다. 태토는 사립이 혼입된 점토를 사용하였다.						
비 고	보존처리기간 및 내용						
	기 타						

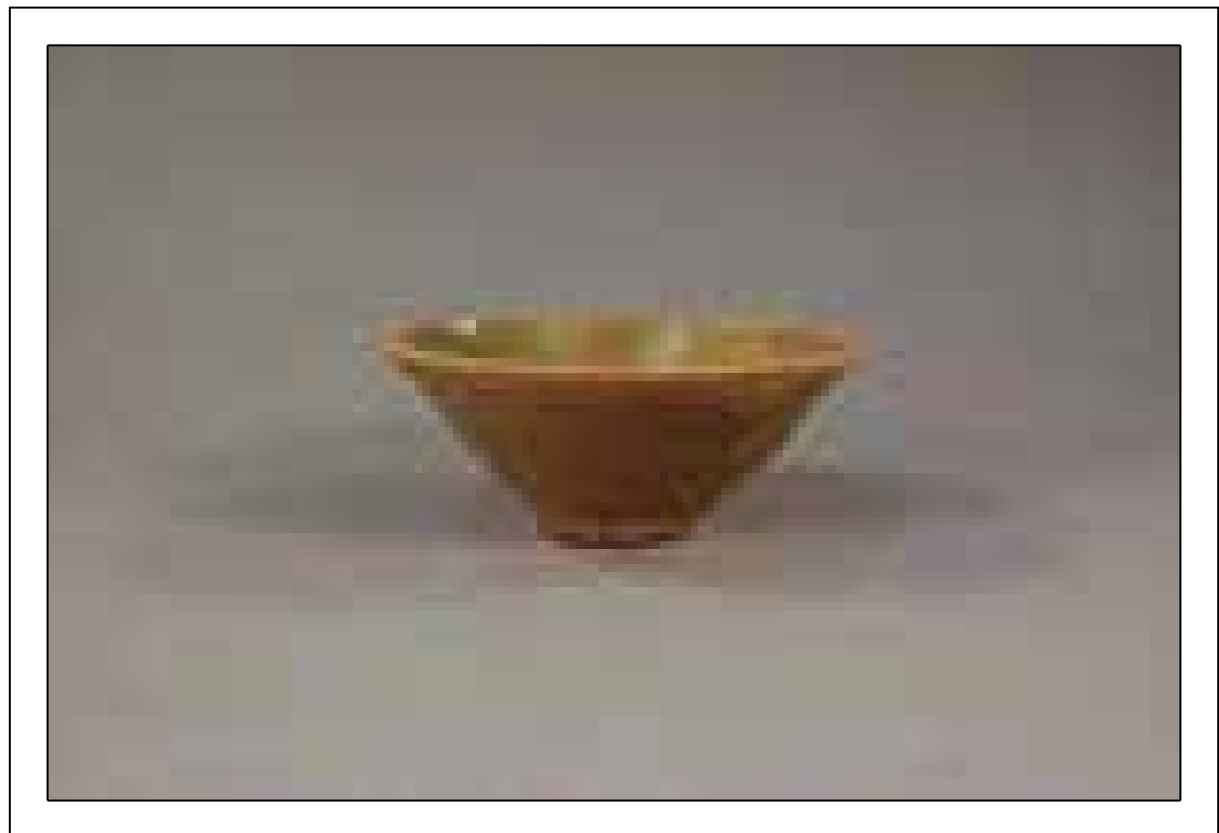

국가귀속문화재 대장

유물번호	2002-0379-0000624		유물명	청자유병		수 량	1
분 류	재 질	토도류			시 대	조선시대	
크 기 (cm)	기고(길이)	6.5		구경(폭)	2	저경(두께)	3.1
출 토	출토지(유구)	관원리 II-가 4호토광묘					
	출토연월일	2003.3.12		선별결과		Y	
구조특징	청자 소형 유병이다. 구연일부가 결실되었으나 완형에 가깝다. 색조는 녹회색을 띠며, 유약은 굽 접지면을 제외한 전면에 시유되었다. 굽은 오목굽이다. 동체는 옆으로 볼록한 타원형이다. 동최대 경은 중위에 위치한다. 경부는 짧게 형성되었으며, 구연은 반구형이며, 구순은 둥글게 처리하였다. 굽접지면에는 내화토빛임이 3개 확인된다. 태토는 정선된 태토를 사용하였다.						
비 고	보존처리기간 및 내용						
	기 타						



국가귀속문화재 대장

유물번호	2002-0379-0000625		유물명	동곳		수 량	1
분 류	재 질	금속류			시 대	조선시대	
크 기 (cm)	기고(길이)	8	구경(폭)	0.4	저경(두께)	.	
출 토	출토지(유구)	관원리 II-가 4호토광묘					
	출토연월일	2003.3.12	선별결과		Y		
구조특징	완형이다. 두부의 단면형태는 타원형, 신부의 단면형태는 원형이다. 선단부는 뾰족하게 처리하였다. 외면에는 부식으로 인한 녹이 부착되어 있다.						
비 고	보존처리기간 및 내용						
	기 타						



국가귀속문화재 대장

유물번호	2002-0379-0000626		유물명	청동손가락		수 량	1
분 류	재 질	금속류			시 대	조선시대	
크 기 (cm)	기고(길이)	19.5		구경(폭)	0.3~1.0	저경(두께)	.
출 토	출토지(유구)	관원리 II-가 4호토광묘					
	출토연월일	2003.3.12		선별결과		Y	
구조특징	청동손가락은 술부 일부와 병단부가 결실되었다. 표면은 청녹색을 띤다. 술부의 평면형태는 유엽형이고, 자루는 병단부로 갈수록 점차 넓어진다. 병부에는 종방향으로 침선이 확인된다. 전체적인 단면의 형태는 'S'자형의 곡선을 이룬다. 표면에는 부식으로 인한 청동녹이 부착되어 있다.						
비 고	보존처리기간 및 내용						
	기 타						

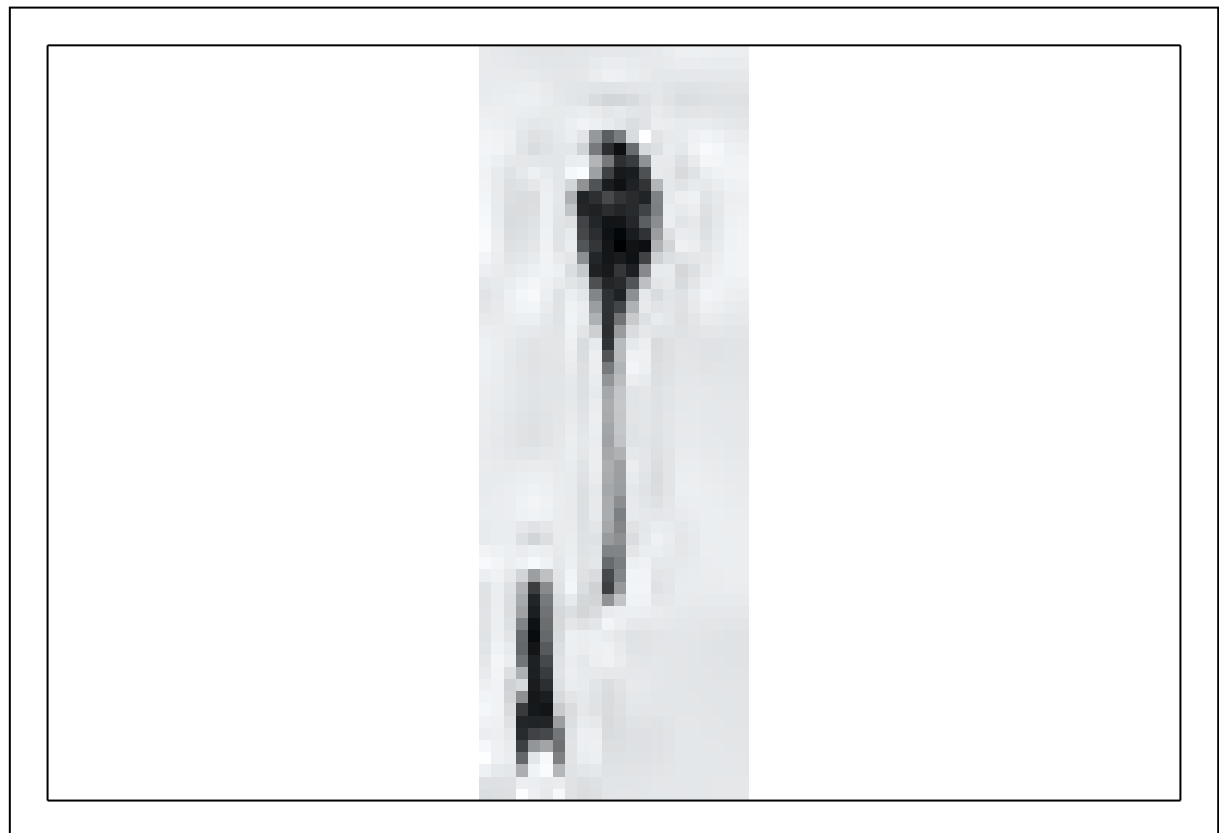

국가귀속문화재 대장

유물번호	2002-0379-0000627		유물명	청자병	수 량	1
분 류	재 질	토도류		시 대	조선시대	
크 기 (cm)	기고(길이)	20.9	구경(폭)	.	저경(두께)	9.4
출 토	출토지(유구)	관원리 II-가 5호토광묘				
	출토연월일	2003.3.12	선별결과		Y	
구조특징	청자병으로 구연부가 결실되었다. 유색은 녹청색을 띠며, 유약은 굽을 제외하고 전면에 시유되었으나 동체 하단으로 유약이 벗겨진 부분이 확인된다. 굽은 다리굽이며, 굽안바닥은 한차례 깎았다. 동체는 서서히 벌어져 올라오다가 동상위에서 최대경을 이룬 후 내만하여 견부를 형성한다. 경부는 직립한다. 동체와 굽은 따로 만들어 접합하였으며, 외면으로 물손질흔과 점토밀림흔이 확인된다. 태토는 정선되었다.					
비 고	보존처리기간 및 내용					
	기 타					



국가귀속문화재 대장

유물번호	2002-0379-0000628		유물명	구연부편		수 량	1
분 류	재 질	토도류			시 대	삼국시대	
크 기 (cm)	기고(길이)	13.9		구경(폭)	25.6	저경(두께)	0.3~0.6
출 토	출토지(유구)	관원리 II-가 지표수습					
	출토연월일	2003.3.12		선별결과		Y	
구조특징	구연부와 동체만 잔존하여 도면복원 하였다. 색조는 외면 암갈색, 내면 적갈색이며 연질소성이다. 동체는 내만하며, 구연은 'c'자형으로 벌어진다. 구순은 편평하게 처리하였다. 외면은 박락이 심하다. 내면에는 박자흔이 확인된다. 태토는 사립과 굵은석립이 다량으로 혼입된 점토를 사용하였다.						
비 고	보존처리기간 및 내용						
	기 타						



국가귀속문화재 대장

유물번호	2002-0379-0000629		유물명	구연부편		수 량	1
분 류	재 질	토도류			시 대	삼국시대	
크 기 (cm)	기고(길이)	13.4		구경(폭)	.	저경(두께)	0.5~0.7
출 토	출토지(유구)	관원리 II-가 지표수습					
	출토연월일	2003.3.12		선별결과		Y	
구조특징	구연부와 동체만 잔존한다. 색조는 암갈색이며, 연질소성이다. 동체는 내만하며, 구연은 사선으로 외반한다. 구순은 편평하게 처리하였다. 외면은 희미하게 격자타날의 흔적이 확인된다. 내면은 지두흔, 박자흔, 물손질흔이 확인된다. 태토는 사립과 굵은석립이 혼입된 점토를 사용하였다.						
비 고	보존처리기간 및 내용						
	기 타						



국가귀속문화재 대장

유물번호	2002-0379-0000630		유물명	구연부편		수 량	1
분 류	재 질	토도류			시 대	삼국시대	
크 기 (cm)	기고(길이)	7.7		구경(폭)	20.1	저경(두께)	0.5~0.6
출 토	출토지(유구)	관원리 II-가 지표수습					
	출토연월일	2003.3.12		선별결과		Y	
구조특징	구연부와 동체 일부만 잔존하여 도면복원 하였다. 색조는 적갈색이며, 연질소성이다. 동체는 내만하며, 구연은 'c'자형으로 벌어진다. 구순은 편평하게 처리하였다. 외면에는 격자타날 되었으며, 일부 흑반이 확인된다. 내면은 박락이 심하며 박자흔과 물손질흔이 확인된다. 태토는 사립과 굵은 석립이 소량으로 혼입된 점토를 사용하였다,						
비 고	보존처리기간 및 내용						
	기 타						



국가귀속문화재 대장

유물번호	2002-0379-0000631		유물명	파수		수 량	1	
분 류	재 질	토도류			시 대	삼국시대		
크 기 (cm)	기고(길이)	7.1		구경(폭)	.	저경(두께)	2.6	
출 토	출토지(유구)	관원리 II-가 지표수습						
	출토연월일	2003.3.12		선별결과		Y		
구조특징	파수만 자존한다. 색조는 연회색이다. 파수의 형태는 우각형파수로 선단부 일부가 결실되었다. 외면으로 물손질흔과 지두흔이 확인된다. 태토는 사립이 소량으로 혼입된 점토를 사용하였다.							
비 고	보존처리기간 및 내용							
	기 타							



국가귀속문화재 대장

유물번호	2002-0379-0000632		유물명	파수		수 량	1
분 류	재 질	토도류			시 대	삼국시대	
크 기 (cm)	기고(길이)	7	구경(폭)	.	저경(두께)	2.7	
출 토	출토지(유구)	관원리 II-가 지표수습					
	출토연월일	2003.3.12	선별결과			Y	
구조특징	파수만 잔존한다. 색조는 연갈색이다. 파수의 형태는 우각형파수다. 외면으로 물손질과 지두흔이 확인된다. 태토는 사립과 굵은석립이 소량으로 혼입된 점토를 사용하였다,						
비 고	보존처리기간 및 내용						
	기 타						



국가귀속문화재 대장

유물번호	2002-0379-0000633		유물명	방추차		수 량	1
분 류	재 질	토도류			시 대	기타	
크 기 (cm)	기고(길이)	3.3		구경(폭)	3.3	저경(두께)	2.3
출 토	출토지(유구)	관원리 II-가 지표수습					
	출토연월일	2003.3.12		선별결과		Y	
구조특징	토제방추차로 완형이다. 색조는 연갈색이다. 평면형태는 원형, 단면형태는 말각방형이다. 중앙에는 투공이 확인된다. 투공의 지름은 0.7cm이다. 외면은 매끈한 편이며 지두흔이 확인된다. 태토는 사립이 혼입된 점토를 사용하였다,						
비 고	보존처리기간 및 내용						
	기 타						



국가귀속문화재 대장

유물번호	2002-0379-0000634		유물명	방추차		수 량	1
분 류	재 질	토도류			시 대	기타	
크 기 (cm)	기고(길이)	3.7		구경(폭)	4	저경(두께)	2.1
출 토	출토지(유구)	관원리 II-가 지표수습					
	출토연월일	2003.3.12		선별결과		Y	
구조특징	토제방추차로 1/2정도만 잔존한다. 색조는 암갈색이다. 평면형태는 원형이다. 중앙에는 투공이 확인된다. 투공의 지름은 0.2cm이다. 외면은 매끈한 편이다. 태토는 사립이 소량으로 혼입된 점토를 사용하였다.						
비 고	보존처리기간 및 내용						
	기 타						



국가귀속문화재 대장

유물번호	2002-0379-0000635		유물명	석촉		수 량	1
분 류	재 질	옥석유리류			시 대	청동기시대	
크 기 (cm)	기고(길이)	4		구경(폭)	0.5~1.4	저경(두께)	0.3~0.4
출 토	출토지(유구)	관원리 II-나 1호주거지					
	출토연월일	2003.3.12		선별결과		Y	
구조특징	주거지 내 타원형수혈에서 남쪽으로 약 70cm 정도 떨어진 바닥에서 출토되었다. 완형으로 유경식 석촉으로 경부 끝부분이 일부 결실되어있다. 미늘 형태는 수평이며, 약간 둔각으로 끝은 약간 무디다. 촉신부의 날은 잘 세워져 있으며, 등날은 무디게 형성되어 촉신부에서 경부까지 이어진다. 전체적으로 거칠게 마연되어 있으며, 마연방향은 대부분은 횡방향이나 촉신부에서는 일부 사선 방향도 관찰된다. 촉신부 단면형태는 마름모형이며, 경부 단면형태는 장방형이다.						
비 고	보존처리기간 및 내용						
	기 타						



국가귀속문화재 대장

유물번호	2002-0379-0000636		유물명	석촉		수 량	1
분 류	재 질	옥석유리류			시 대	청동기시대	
크 기 (cm)	기고(길이)	4.4		구경(폭)	0.5~1.6	저경(두께)	0.3~0.5
출 토	출토지(유구)	관원리 II-나 1호주거지					
	출토연월일	2003.3.12		선별결과		Y	
구조특징	주거지 내 퇴적토에서 출토되었다. 유경식석촉으로 촉신부 일부와 경부 끝부분은 결실되었으며, 전체적으로 많은 부분이 박리되어 있다. 촉신의 형태는 비교적 대칭을 이루고 있다. 미늘형태는 수평미늘으로 끝부분은 결실되어 알 수 없다. 박락이 심해서 등날과 마연은 확인되지 않으며 경부 측면에 횡방향의 마연이 희미하게 관찰된다. 촉신부 단면형태는 렌즈형에 가깝고 경부 단면형태는 장방형이다.						
비 고	보존처리기간 및 내용						
	기 타						



국가귀속문화재 대장

유물번호	2002-0379-0000637		유물명	석촉편		수 량	1
분 류	재 질	옥석유리류			시 대	청동기시대	
크 기 (cm)	기고(길이)	4.3		구경(폭)	1.7	저경(두께)	0.7
출 토	출토지(유구)	관원리 II-나 1호주거지					
	출토연월일	2003.3.12		선별결과		Y	
구조특징	주거지 내 퇴적토에서 출토되었다. 촉신부 일부만 잔존해 있으며, 촉신부 끝과 경부는 결실되어 있다. 어두운 진회색 바탕에 살구색의 石節이 관찰된다. 촉신의 양날은 잘 세워져 있으며 한쪽은 날카롭고 다른 한쪽은 뭉툭한 편이다. 등날도 뚜렷하게 세워져 있다. 전체적으로 정연하게 마연되어 있으며, 마연방향은 사선방향이다. 촉신부 단면형태는 마름모형이다.						
비 고	보존처리기간 및 내용						
	기 타						



국가귀속문화재 대장

유물번호	2002-0379-0000638		유물명	지석		수 량	1
분 류	재 질	옥석유리류			시 대	청동기시대	
크 기 (cm)	기고(길이)	25.7		구경(폭)	18.2	저경(두께)	2.0~3.5
출 토	출토지(유구)	관원리 II-나 1호주거지					
	출토연월일	2003.3.12		선별결과		Y	
구조특징	주거지의 남벽에서 북쪽으로 약 20cm 정도 떨어진 바닥면에서 출토되었다. 종방향의 석절이 관찰되며, 앞·뒷면이 모두 마연되었으나 상면의 마연부분이 넓으며 더 매끄럽다. 마연된 부분은 움푹하다. 평면형태는 육각형에 가까우며, 단면형태는 장방형에 가깝다.						
비 고	보존처리기간 및 내용						
	기 타						



국가귀속문화재 대장

유물번호	2002-0379-0000639		유물명	옹관구연부편		수 량	1
분 류	재 질	토도류			시 대	삼한시대	
크 기 (cm)	기고(길이)	66.3		구경(폭)	89.6	저경(두께)	1.3~2.3
출 토	출토지(유구)	관원리 II-나 분구묘					
	출토연월일	2003.3.12		선별결과		Y	
구조특징	옹관묘의 가장 북서쪽에 위치하며, 구연은 남동쪽을 향하고 있다. 동체부와 구연 일부는 결실되었으며, 잔존하는 구연부를 이용하여 도면 복원하였다. 색조는 황갈색이며, 연질소성이다. 기면은 석립이 드러날 정도로 박리되어 있다. 도면 복원한 결과 옹관은 광구장경형으로 동체 상위에 약한 견부를 형성하며 수직으로 올라가는 긴 견부를 이루고 구연은 견부에서 약 45°이상으로 꺾여 외반한다. 구순은 넓고 편평하며 끝을 각지게 처리하였다. 외면의 견부에는 삼각형의 압인문이 시문되어 있으며, 압인문 아래로 0.3cm 내외 크기의 사격자문이 타날되어 있다. 내면은 박리되어 정면수법이 관찰되지 않으며, 일부 태토색이 다른 점토띠가 관찰되고 있다. 태토는 다량의 굵은 석립이 혼입된 점토를 사용하였다.						
비 고	보존처리기간 및 내용						
	기 타						



국가귀속문화재 대장

유물번호	2002-0379-0000640		유물명	옹관편		수 량	1
분 류	재 질	토도류			시 대	삼한시대	
크 기 (cm)	기고(길이)	119.8		구경(폭)	94.8	저경(두께)	1.4~2.6
출 토	출토지(유구)	관원리 II-나 분구묘					
	출토연월일	2003.3.12		선별결과		Y	
구조특징	옹관묘의 가운데에 위치하며, 첫 번째 옹관과는 북서쪽으로 구연을 맞대고 있다. 전체 기형의 1/4 정도만 잔존해 있으며 구연부 일부와 저부는 결실되었다. 색조는 내·외면은 회황색, 속심은 암회갈색을 띠며 연질소성이다. 잔존하는 부분을 이용해서 도면 복원하였다. 옹관의 형태는 광구장경형으로 말달는 첫 번째 옹관과 형태가 유사하다. 저부는 결실되었으며, 동체는 난형에 가깝고 약한 견부를 형성하며 견부에서 동최대경을 이룬다. 견부는 동체에서 길게 수직으로 연결되며 구연은 약 45°이상으로 꺾여 외반한다. 구수는 넓고 편평하며 끝을 각지게 처리하였다. 구연의 내면은 살짝 눌러 정면하였다. 견부에는 삼각형의 압인문이 빙둘러 시문되어 있으며, 그 아래 동체부에는 0.25~0.35cm 크기의 사격자가 고르게 타날되어있다. 내면은 태토색이 다른 점토띠가 여러 줄 관찰되고 있다. 태토는 다량의 굵은 석립이 혼입된 점토를 사용하였다.						
비 고	보존처리기간 및 내용						
	기 타						



국가귀속문화재 대장

유물번호	2002-0379-0000641		유물명	옹관저부		수 량	1
분 류	재 질	토도류			시 대	삼한시대	
크 기 (cm)	기고(길이)	76.1		구경(폭)	.	저경(두께)	7.6
출 토	출토지(유구)	관원리 II-나 분구묘					
	출토연월일	2003.3.12		선별결과		Y	
구조특징	옹관묘의 가장 남동쪽에 위치하며, 가운데 옹관의 저부를 막고 있는 상태로 출토되었다. 현재 동체 하부와 저부만 잔존해 있다. 동체는 타원형의 형태에 가깝다. 색조는 모두 황백색이며, 내·외면이 심하게 박리되어 고르지 못하며 태토가 손에 묻어날 정도로 무른 연질소성이다. 잔존하는 기형은 좁은 저부를 가진 평이형토기와 같다. 저부는 축약된 형식으로 저부바닥은 결실되었다. 저부 밑면의 형태는 타원형이다. 동체는 저부에서 사선으로 바라지다가 수직으로 올라간다. 외면에는 타날판흔과 저부쪽에 지두흔이 관찰되며, 내면에는 뚜렷한 테살기흔과 내박자흔이 관찰된다. 외면의 동체부에는 0.2cm 크기의 가는 사격자가 타날되었고 폭 30cm 정도의 넓은 흑반이 관찰된다. 태토는 굵은 석립과 사립이 혼입된 점토를 사용하였다.						
비 고	보존처리기간 및 내용						
	기 타						



국가귀속문화재 대장

유물번호	2002-0379-0000642		유물명	옹형토기		수 량	1
분 류	재 질	토도류			시 대	삼한시대	
크 기 (cm)	기고(길이)	46.6		구경(폭)	32.6	저경(두께)	0.6~1.1
출 토	출토지(유구)	관원리 II-나 분구묘					
	출토연월일	2003.3.12		선별결과		Y	
구조특징	<p>옹관묘의 가운데 옹관 아래에서 출토되었다. 기형은 전체적으로 1/2 정도 잔존해 있으며 도면 복원하였다. 색조는 외면은 회녹색, 내면과 속심은 연화색을 띠며 연질소성이다. 원저로 추정되는 저부는 결실되었고 동체는 완만히 오르다가 동체 중위에서 동최대경을 이루고 동체 상위에서 약한 견부를 형성한다. 구연은 견부에서 곧게 외반한다. 구순은 둥글고 구순 끝부분은 내면쪽으로 살짝 내경되게 처리되었다. 동체에는 격자문이 타날되었는데 동체 중위에는 0.2cm 내외 크기의 사격자가 타날되어 있으며, 하부쪽에는 사격자와 정격자가 교차로 타날되어 있다. 타날문 위에는 8조의 횡침선이 희미하게 관찰되며, 폭은 0.3~0.4cm 정도로 넓게 문지른 듯한 수법을 사용하고 있다. 횡침선은 본래 그어져 있었을 것으로 생각되지만 기면의 박락으로 더 이상 확인 할 수 없다. 외면에는 타날판흔이 관찰되며 구연부와 견부 쪽에는 약한 물레흔이 관찰된다. 내면에는 내박자흔이 관찰된다. 태토는 석립이 혼입된 점토를 사용하였다.</p>						
비 고	보존처리기간 및 내용						
	기 타						



국가귀속문화재 대장

유물번호	2002-0379-0000643		유물명	옹형토기		수 량	1
분 류	재 질	토도류			시 대	삼한시대	
크 기 (cm)	기고(길이)	51.6		구경(폭)	26.3	저경(두께)	0.6~1.2
출 토	출토지(유구)	관원리 II-나 분구묘					
	출토연월일	2003.3.12		선별결과		Y	
구조특징	<p>주구 내에서 파쇄된 상태로 출토되었다. 저부는 옹관묘에서 남쪽으로 약 10cm 정도 떨어진 지점에서 확인되었고, 나머지 동체부와 구연부는 주구의 중간지점에서 확인되었다. 복원 결과 구연부와 동체부가 절반 이상 결실되었으며, 도면 복원하였다. 색조는 내·외면과 속심은 황갈색이며, 일부 저부쪽에서 회녹색이 관찰된다. 소성은 연질소성이다. 저부 형태는 원저이며 동체는 저부에서 수직에 가깝게 오르다가 동체상위에서 동최대경을 형성하며 완만한 견부를 이룬다. 구연은 견부에서 내만하는 듯한 곡선을 그리며 직립하지만 구순은 짧게 외반하며 약간 턱이 지게 처리되었다. 구순은 사선방향으로 편평하며 끝은 각지게 처리하였다. 동체에는 0.15~0.25cm 내외 크기의 능형문에 가까운 사격자문이 타날되어있다. 타날문 위에는 16조의 횡침선이 관찰된다. 저부에는 폭 10cm 내외의 흑반이 관찰된다. 정면수법은 외면에서 타날판흔과 목판긋기흔, 저부쪽에서 지두흔이 관찰된다. 내저면에서 테쌍기흔적이 정연하게 나타나고 있다. 태토는 굵은 석립과 사립이 혼입된 점토를 사용하였다.</p>						
비 고	보존처리기간 및 내용						
	기 타						



국가귀속문화재 대장

유물번호	2002-0379-0000644		유물명	옹형토기		수 량	1
분 류	재 질	토도류			시 대	삼한시대	
크 기 (cm)	기고(길이)	55		구경(폭)	33.6	저경(두께)	0.8~1.1
출 토	출토지(유구)	관원리 II-나 분구묘					
	출토연월일	2003.3.12			선별결과	Y	
구조특징	주구 내에서 파쇄된 상태로 출토되었다. 구연부와 저부 일부만 잔존해 있으며, 도면 복원하였다. 구연부와 저부는 서로 다른 위치에서 확인되었다. 저부는 남동쪽 옹관 아래에서 확인되었으며, 구연부는 옹관묘에서 남동쪽으로 약 80cm정도 떨어진 주구 퇴적토에서 확인되었다. 색조는 내·외면은 어두운 회갈색, 속심은 명황갈색을 띠며 연질소성이다. 잔존하는 저부 형태는 원저이며 동체쪽은 매우 박리되었다. 구연부는 직립에 가깝지만 살짝 외반한다. 구순은 사선방향으로 편평하며 구순 끝부분은 각지게 처리되었다. 구연부와 저부의 내·외면은 표면이 매끈한 편이다. 구연부의 내·외면에는 횡방향의 회전물손질흔이 뚜렷이 관찰되며, 외면에는 타날판흔적이 관찰된다. 저부의 외면에는 0.18~0.2cm 내외 크기의 능형의 사격자문이 바닥까지 뚜렷하게 타날되어 있다. 타날문 위에는 4조의 횡침선이 관찰되며 폭은 0.4~0.5cm 내외이다. 외면에서 테쌍기흔과 타날판흔이 관찰되며, 내면에서는 내박자흔, 지두흔, 횡방향의 물손질흔, 목판정면흔 등 정면 수법이 비교적 선명하게 남아있다. 태토는 소량의 사립이 혼입된 정선된 점토를 사용하였다.						
비 고	보존처리기간 및 내용						
	기 타						





국가귀속문화재 대장

유물번호	2002-0379-0000645		유물명	동체부편		수 량	1
분 류	재 질	토도류			시 대	삼국시대	
크 기 (cm)	기고(길이)	5.4		구경(폭)	.	저경(두께)	0.4~0.7
출 토	출토지(유구)	관원리 II -나 1호수혈					
	출토연월일	2003.3.12		선별결과		Y	
구조특징	수혈유구의 북서벽 바닥면에서 출토되었다. 경부 일부와 동체부 일부가 잔존해 있다. 색조는 외면과 속심은 명황갈색이며, 내면은 회흑색을 띠고 연질소성이다. 외면에는 중문이 타날되어 있으며, 일부 박자흔이 관찰된다. 내면은 대부분 박리되어있으며, 일부 지두흔이 관찰된다. 태토는 세석립이 혼입된 점토를 사용하였다.						
비 고	보존처리기간 및 내용						
	기 타						



국가귀속문화재 대장

유물번호	2002-0379-0000646		유물명	동체부편		수 량	1
분 류	재 질	토도류			시 대	삼국시대	
크 기 (cm)	기고(길이)	5	구경(폭)	.	저경(두께)	0.8~1.2	
출 토	출토지(유구)	관원리 II-나 1호수혈					
	출토연월일	2003.3.12	선별결과			Y	
구조특징	수혈유구 북서벽 바닥면에서 출토되었다. 동체 일부만 잔존해 있다. 색조는 외면은 회흑색, 내면과 속심은 명황갈색을 띠며 연질소성이다. 외면에는 층분이 타날되어 있다. 태토는 석립이 혼입된 점토를 사용하였다.						
비 고	보존처리기간 및 내용						
	기 타						



국가귀속문화재 대장

유물번호	2002-0379-0000647		유물명	저부편	수 량	1
분 류	재 질	토도류		시 대	삼국시대	
크 기 (cm)	기고(길이)	4	구경(폭)	.	저경(두께)	13.9
출 토	출토지(유구)	관원리 II-나 1호수혈				
	출토연월일	2003.3.12	선별결과		Y	
구조특징	수혈유구 북서벽 바닥면에서 출토되었다. 저부 일부만 잔존해 있으며, 도면 복원하였다. 색조는 모두 회청색이며, 경질소성이다. 외면에 0.2cm 내외 크기의 정격자문이 타날되어 있다. 외면 하단에는 횡방향의 물손질 관찰된다. 내면에는 물레회전에 의한 조정으로 기면이 고르지 못하며 깊게 눌린 지두흔과 물레흔, 약한 점토밀림흔이 관찰된다. 태토는 석립이 혼입된 점토를 사용하였다.					
비 고	보존처리기간 및 내용					
	기 타					



국가귀속문화재 대장

유물번호	2002-0379-0000648	유물명	구연부편	수 량	1
분 류	재 질	토도류		시 대	조선시대
크 기 (cm)	기고(길이)	16.9	구경(폭)	.	저경(두께) 0.3~0.5
출 토	출토지(유구)	관원리 II-나 1호주거지			
	출토연월일	2003.3.12	선별결과		Y
구조특징	주거지 바닥면보다 약 10cm 정도 뜬 상태로 출토되었다. 옹기 구연부편으로 구연과 동체 일부가 잔존해 있으며, 도면 복원하였다. 색조는 내·외면은 녹갈색, 속심은 암자주색이다. 구연은 동체에서 거의 직각으로 짧게 꺾여 외반하며, 끝부분에서 내만하고 있다. 구연 선단은 수평으로 편평하게 처리되었다. 구순은 살짝 각이 졌으나 둥글게 처리하였다. 외면은 무문이며, 내면에는 물레회전에 의해 성형된 12조의 횡침선이 관찰된다. 태토는 소량의 석립이 혼입된 점토를 사용하였다.				
비 고	보존처리기간 및 내용				
	기 타				



국가귀속문화재 대장

유물번호	2002-0379-0000649		유물명	저부편		수 량	1
분 류	재 질	토도류			시 대	조선시대	
크 기 (cm)	기고(길이)	6		구경(폭)	.	저경(두께)	17
출 토	출토지(유구)	관원리 II-나 1호주거지					
	출토연월일	2003.3.12		선별결과		Y	
구조특징	주거지 동남벽 아래 바닥면에서 출토되었다. 저부 바닥면은 결실되었으며, 바닥과 연결되는 동체 일부가 잔존해 있다. 도면 복원하였다. 색조는 외면은 회백색, 내면은 회색, 속심은 연회색을 띠며 연질소성이다. 남아 있는 기형은 저부에서 사선으로 외반한다. 외면에는 격자문이 타날되어 있으며, 일부 물손질로 인해 대부분 지워져있고 전면에는 물레 회전흔이 관찰된다. 내면에는 횡방향과 사선방향의 물손질흔이 관찰된다. 태토는 소량의 사립이 혼입된 정선된 점토를 사용하였다.						
비 고	보존처리기간 및 내용						
	기 타						



국가귀속문화재 대장

유물번호	2002-0379-0000650		유물명	지석		수 량	1
분 류	재 질	옥석유리류			시 대	조선시대	
크 기 (cm)	기고(길이)	11.3		구경(폭)	6.3	저경(두께)	1.3
출 토	출토지(유구)	관원리 II-나 1호주거지					
	출토연월일	2003.3.12		선별결과		Y	
구조특징	주거지 내 타원형수혈에서 서쪽으로 약 40cm 정도 떨어진 바닥면에서 출토되었다. 색조는 회색을 띠고 있으며, 양면 모두 마연되어 있으며 표면은 매끄럽다. 평면형태는 제형에 가깝고 단면형태는 부정형이다.						
비 고	보존처리기간 및 내용						
	기 타						



국가귀속문화재 대장

유물번호	2002-0379-0000651		유물명	구연부편		수 량	1
분 류	재 질	토도류			시 대	조선시대	
크 기 (cm)	기고(길이)	1.4	구경(폭)	.	저경(두께)	0.7	
출 토	출토지(유구)	관원리 II-나 2호주거지					
	출토연월일	2003.3.12	선별결과			Y	
구조특징	주거지 퇴적토에서 출토되었다. 구연 일부만 잔존해 있으며, 색조는 내·외면은 흑회색, 속심은 회색을 띠며 연질소성이다. 구연은 외반하며 끝은 살짝 말아서 성형하였다. 구연 선단은 흠이 있으며, 구순은 둥글게 처리하였다. 태토는 소량의 사립이 혼입된 점토를 사용하였다.						
비 고	보존처리기간 및 내용						
	기 타						



국가귀속문화재 대장

유물번호	2002-0379-0000652		유물명	저부편		수 량	1
분 류	재 질	토도류			시 대	조선시대	
크 기 (cm)	기고(길이)	5.1		구경(폭)	.	저경(두께)	0.5~1.0
출 토	출토지(유구)	관원리 II -나 2호주거지					
	출토연월일	2003.3.12		선별결과		Y	
구조특징	주거지 중앙부 바닥면에서 출토되었다. 저부와 동체 일부가 잔존해 있다. 색조는 외면은 회청색, 내면은 회흑색, 속심은 연회색을 띠며 연질소성이다. 잔존하는 기형은 저부에서 사선으로 바라쳐 동체를 이루고 있다. 외면에는 0.25cm 내외 크기의 정격자문이 타날되어 있으며 일부는 물손질로 인해 지워졌다. 정면수법은 박자흔과 지두흔, 종방향의 물손질흔이 관찰된다. 내면에서 물레회전에 의한 성형으로 기면이 고르지 못하며, 박자흔과 종방향의 물손질흔이 관찰된다. 태토는 소량의 사립이 혼입된 정선된 점토를 사용하였다.						
비 고	보존처리기간 및 내용						
	기 타						



국가귀속문화재 대장

유물번호	2002-0379-0000653		유물명	저부편		수 량	1
분 류	재 질	토도류			시 대	조선시대	
크 기 (cm)	기고(길이)	2.8		구경(폭)	.	저경(두께)	1.1
출 토	출토지(유구)	관원리 II -나 2호주거지					
	출토연월일	2003.3.12		선별결과		Y	
구조특징	주거지 서측 바닥면에서 출토되었다. 저부와 동체 일부가 잔존해 있다. 색조는 모두 회갈색이며 연질소성이다. 잔존하는 기형은 저부에서 사선으로 바라져 동체를 이루고 있다. 외면에는 0.2cm 내외 크기의 사격자문이 타날되어 있으며, 일부는 정면 과정에서 지워졌다. 내면에서 횡방향의 물 손질흔이 관찰된다. 태토는 소량의 사립이 혼입된 정선된 점토를 사용하였다.						
비 고	보존처리기간 및 내용						
	기 타						



국가귀속문화재 대장

유물번호	2002-0379-0000654		유물명	옹기 저부편		수 량	1
분 류	재 질	토도류			시 대	조선시대	
크 기 (cm)	기고(길이)	2.8		구경(폭)	.	저경(두께)	1.1
출 토	출토지(유구)	관원리 II -나 2호주거지					
	출토연월일	2003.3.12		선별결과		Y	
구조특징	주거지 남측 바닥면에서 출토되었다. 옹기의 저부편으로 저부 일부만 잔존해 있다. 색조는 외면은 회적색, 내면은 옅은 회청색, 속심은 암적갈색을 띠며 내저면에는 일부 암적색의 칠이 확인된다. 외면에는 0.15cm 내외 크기의 정격자문이 타날되어 있다. 태토는 다량의 석립과 사립이 혼입된 점토를 사용하였다.						
비 고	보존처리기간 및 내용						
	기 타						



국가귀속문화재 대장

유물번호	2002-0379-0000655		유물명	대상파수		수 량	1
분 류	재 질	토도류			시 대	조선시대	
크 기 (cm)	기고(길이)	8	구경(폭)	2.5	저경(두께)	0.6~0.8	
출 토	출토지(유구)	관원리 II -나 2호주거지					
	출토연월일	2003.3.12	선별결과		Y		
구조특징	주거지 북벽 할석주변 퇴적토에서 출토되었다. 동체부와 연결되는 파수부분만 잔존해 있다. 색조는 내·외면은 암회색, 속심은 연회색을 띠며 연질소성이다. 너비 2.5cm의 점토띠가 8.0cm의 길이로 동체에 접합되었으며 연결부분은 점토를 덧발라 보강하였다. 점토띠 아래의 동체 외면에는 정격자문이 타날되어 있다. 점토띠 접합부분과 동체부 내면에는 지두흔이 관찰된다. 태토는 소량의 사립이 혼입된 정선된 점토를 사용하였다.						
비 고	보존처리기간 및 내용						
	기 타						



국가귀속문화재 대장

유물번호	2002-0379-0000656		유물명	암키와편		수 량	1
분 류	재 질	토도류			시 대	조선시대	
크 기 (cm)	기고(길이)	7.8	구경(폭)	8	저경(두께)	1.5~1.8	
출 토	출토지(유구)	관원리 II-나 2호주거지					
	출토연월일	2003.3.12	선별결과		Y		
구조특징	주거지 서측 바닥면에서 출토되었다. 상단과 하단 그리고 분할면도 모두 결실되어 있다. 색조는 암회색이며, 소성은 경질소성이다. 외면에는 종방향의 집선문이 타날되어 있으며, 일부 격자문이 중복되어 있다. 외면은 점토가 밀려 표면이 고르지 못하다. 내면에서 포목흔과 사철흔이 관찰된다.						
비 고	보존처리기간 및 내용						
	기 타						



국가귀속문화재 대장

유물번호	2002-0379-0000657		유물명	백자대접편		수 량	1
분 류	재 질	토도류			시 대	조선시대	
크 기 (cm)	기고(길이)	7.5		구경(폭)	18	저경(두께)	6.1
출 토	출토지(유구)	관원리 II-나 3호주거지					
	출토연월일	2003.3.12		선별결과		Y	
구조특징	주거지 퇴적토에서 출토되었다. 저부를 제외한 동체와 구연은 대부분 결실되고 일부만 잔존해 있으며, 도면 복원하였다. 유약은 굽안쪽과 바닥을 제외한 내·외면에 시유되었으며 유색은 담록백색이다. 내·외면에서 빙렬이 확인된다. 굽의 높이는 0.9cm로 외경하며, 굽안쪽은 완만히 볼록하며 깨끗하게 정리되었으나 표면이 약간 거칠다. 동체는 저부에서 사선으로 완만히 바라지다가 살짝 외반하는 구연을 형성한다. 구순은 둥글게 처리하였다. 내저면에서는 지름 약 1.0cm 내외의 내화토비집흔 5개가 관찰되며, 굽바닥에서도 5개의 비집흔이 희미하게 관찰된다. 태토는 정선된 점토를 사용하였다.						
비 고	보존처리기간 및 내용						
	기 타						



국가귀속문화재 대장

유물번호	2002-0379-0000658		유물명	분청자기편		수 량	1
분 류	재 질	토도류			시 대	조선시대	
크 기 (cm)	기고(길이)	8.5		구경(폭)	20.1	저경(두께)	5.9
출 토	출토지(유구)	관원리 II -나 3호주거지					
	출토연월일	2003.3.12		선별결과		Y	
구조특징	주거지 퇴적토에서 출토되었다. 저부와 동체, 구연 일부가 잔존해 있으며 도면 복원하였다. 유약은 굽다닥과 접지면을 제외한 내·외면에 시유되었으며, 외면은 유약층이 얇아서 대부분 벗겨진 것으로 보인다. 유색은 청색이 도는 옅은 회백색이다. 높이 1.0cm의 굽을 형성하였고 굽바닥은 좁게 처리되었다. 굽상단에는 절이 형성되어 있다. 동체는 저부에서 완만하게 곡선을 그리면서 외반하고 구연은 살짝 외반한다. 구순은 끝이 좁고 둥글게 처리되었다. 내면에는 유백색을 띠는 3조의 횡침선이 관찰된다. 태토는 정선된 점토를 사용하였다.						
비 고	보존처리기간 및 내용						
	기 타						



국가귀속문화재 대장

유물번호	2002-0379-0000659		유물명	백자저부편		수 량	1
분 류	재 질	토도류			시 대	조선시대	
크 기 (cm)	기고(길이)	5.8		구경(폭)	.	저경(두께)	5.9
출 토	출토지(유구)	관원리 II-나 3호주거지					
	출토연월일	2003.3.12		선별결과		Y	
구조특징	주거지 퇴적토에서 출토되었다. 저부와 동체 일부가 잔존해 있으며, 도면 복원하였다. 유약은 굽의 일부분 제외하고 전면에 시유되어 있으며, 유색은 옅은 진갈색과 일부 회갈색을 띠고 있다. 남아있는 동체는 저부에서 둥근 곡선을 그리며 올라간다. 굽의 외면에는 물레회전에 의한 절이 관찰된다. 전면에서 빙결이 관찰되며, 외면에서 일부 유약이 흘러내린 흔적이 관찰된다. 내저면과 굽 바닥에서 모래받침흔이 관찰된다. 태토는 정선된 점토를 사용하였다.						
비 고	보존처리기간 및 내용						
	기 타						



국가귀속문화재 대장

유물번호	2002-0379-0000660		유물명	백자저부편		수 량	1
분 류	재 질	토도류			시 대	조선시대	
크 기 (cm)	기고(길이)	4.6		구경(폭)	.	저경(두께)	8.5
출 토	출토지(유구)	관원리 II -나 3호주거지					
	출토연월일	2003.3.12		선별결과		Y	
구조특징	주거지 퇴적토에서 출토되었다. 저부와 동체 일부가 잔존해 있으며, 도면 복원하였다. 유약은 내면을 제외한 외면과 굽안쪽까지 시유되었으며, 유색은 밝은 파랑색이 도는 회색을 띠고 있다. 외면에서 부분적으로 빙렬이 관찰된다. 굽은 1.0cm 정도이다. 굽안쪽에서 모래받침흔이 관찰되며, 태토는 정선된 점토를 사용하였다.						
비 고	보존처리기간 및 내용						
	기 타						



국가귀속문화재 대장

유물번호	2002-0379-0000661		유물명	백자저부편		수 량	1
분 류	재 질	토도류			시 대	조선시대	
크 기 (cm)	기고(길이)	2.9		구경(폭)	.	저경(두께)	5.3
출 토	출토지(유구)	관원리 II -나 3호주거지					
	출토연월일	2003.3.12		선별결과		Y	
구조특징	주거지 퇴적토에서 출토되었다. 저부 일부만 잔존해 있다. 유약은 굽안쪽을 일부를 제외하고 전면 에 시유되었다. 유색은 푸른기가 도는 유백색을 띤다. 빙결은 확인되지 않으며 내저면과 굽바닥에 서 굵은 모래받침흔이 관찰된다. 내면에서 내저원각이 있다. 태토는 정선된 점토를 사용하였다.						
비 고	보존처리기간 및 내용						
	기 타						



국가귀속문화재 대장

유물번호	2002-0379-0000662		유물명	백자저부편		수 량	1
분 류	재 질	토도류			시 대	조선시대	
크 기 (cm)	기고(길이)	2.9		구경(폭)	.	저경(두께)	5.6
출 토	출토지(유구)	관원리 II-나 3호주거지					
	출토연월일	2003.3.12		선별결과		Y	
구조특징	주거지 퇴적토에서 출토되었다. 저부 일부만 잔존해 있다. 유약은 굽안쪽을 제외한 전면에 시유되어 있으며, 유색은 푸른기가 도는 유백색을 띤다. 낮은 굽을 형성하고 있으며, 내면에는 내저원각이 뚜렷이 나타난다. 내·외면에서 잔빙렬이 관찰되며, 내저면과 굽바닥에서 굽은모래받침흔이 관찰된다. 태토는 정선된 점토를 사용하였다.						
비 고	보존처리기간 및 내용						
	기 타						



국가귀속문화재 대장

유물번호	2002-0379-0000663		유물명	백자저부편		수 량	1
분 류	재 질	토도류			시 대	조선시대	
크 기 (cm)	기고(길이)	1.9		구경(폭)	.	저경(두께)	4
출 토	출토지(유구)	관원리 II -나 3호주거지					
	출토연월일	2003.3.12		선별결과		Y	
구조특징	주거지 퇴적토에서 출토되었다. 저부 일부만 잔존해 있으며 도면 복원하였다. 유약은 전면에 시유되어 있으며, 유색은 연녹색을 띤다. 낮은 굽을 형성하고 있으며, 내면에서 내저원각이 있다. 기면에서 빙렬이 확인되며, 내저면에서 4개의 모래받침흔이 있으며, 굽바닥에는 5개의 모래받침흔이 관찰된다. 태토는 정선된 점토를 사용하였다.						
비 고	보존처리기간 및 내용						
	기 타						



국가귀속문화재 대장

유물번호	2002-0379-0000664		유물명	백자저부편		수 량	1
분 류	재 질	토도류			시 대	조선시대	
크 기 (cm)	기고(길이)	1.5		구경(폭)	.	저경(두께)	4.7
출 토	출토지(유구)	관원리 II -나 3호주거지					
	출토연월일	2003.3.12		선별결과		Y	
구조특징	주거지 퇴적토에서 출토되었다. 저부만 잔존해 있다. 유약은 전면에 시유되어있으며, 유색은 푸른기가 도는 유백색이다. 저부 형태는 굽이 없는 평저이다. 내저면과 저부바닥에 모래받침흔인 관찰된다. 빙렬은 확인되지 않는다. 태토는 정선된 점토를 사용하였다.						
비 고	보존처리기간 및 내용						
	기 타						



국가귀속문화재 대장

유물번호	2002-0379-0000665		유물명	백자저부편		수 량	1
분 류	재 질	토도류			시 대	조선시대	
크 기 (cm)	기고(길이)	3.9	구경(폭)	.	저경(두께)	6.3	
출 토	출토지(유구)	관원리 II-나 3호주거지					
	출토연월일	2003.3.12	선별결과		Y		
구조특징	주거지 퇴적토에서 출토되었다. 저부는 1/2만 잔존해 있으며 도면 복원하였다. 유약은 전면에 시유되었으며 유색은 어두운 진회색을 띤다. 굽은 역삼각형이며, 내저면에는 내저원각이 있다. 빙결은 확인되지 않으며, 내저면은 모래알갱이가 붙어있어 표면이 고르지 못하다. 굽바닥에는 모래받침흔이 관찰된다. 태토는 청선된 점토를 사용하였다.						
비 고	보존처리기간 및 내용						
	기 타						



국가귀속문화재 대장

유물번호	2002-0379-0000666		유물명	백자저부편		수 량	1
분 류	재 질	토도류			시 대	조선시대	
크 기 (cm)	기고(길이)	3.2		구경(폭)	.	저경(두께)	6.3
출 토	출토지(유구)	관원리 II -나 3호주거지					
	출토연월일	2003.3.12		선별결과		Y	
구조특징	주거지 퇴적토에서 출토되었다. 저부는 2/3정도 잔존해 있으며 도면 복원하였다. 유약은 전면에 시유되어있으며 유색은 유백색을 띤다. 굽은 죽절굽이다. 빙렬은 확인되지 않으며, 내저면에는 모래받침흔이 관찰된다. 태토는 정선된 점토를 사용하였다.						
비 고	보존처리기간 및 내용						
	기 타						



국가귀속문화재 대장

유물번호	2002-0379-0000667		유물명	백자저부편		수 량	1
분 류	재 질	토도류			시 대	조선시대	
크 기 (cm)	기고(길이)	2.7		구경(폭)	.	저경(두께)	5.6
출 토	출토지(유구)	관원리 II-나 3호주거지					
	출토연월일	2003.3.12		선별결과		Y	
구조특징	주거지 퇴적토에서 출토되었다. 저부는 3/4만 잔존해 있으며 도면 복원하였다. 유약은 전면에 시유되어있으며 유색은 푸른기가 도는 유백색을 띤다. 전면에서 빙결이 관찰된다. 굽은 오목굽이며 내저면과 굽바닥에서 굵은모래받침흔이 관찰된다. 태토는 정선된 점토를 사용하였다.						
비 고	보존처리기간 및 내용						
	기 타						



국가귀속문화재 대장

유물번호	2002-0379-0000668		유물명	흑유병		수 량	1
분 류	재 질	토도류			시 대	조선시대	
크 기 (cm)	기고(길이)	9.2		구경(폭)	.	저경(두께)	9.6
출 토	출토지(유구)	관원리 II-나 3호주거지					
	출토연월일	2003.3.12		선별결과		Y	
구조특징	주거지 퇴적토에서 출토되었다. 저부 일부와 동체 일부가 잔존해 있으며 도면 복원하였다. 유약은 내외면에 시유되어 있으며 유색은 검은빛이 도는 녹색을 띤다. 저부는 평저로 추정되며, 잔존하는 동체는 저부에서 수직으로 올라간다. 기벽보다 저부바닥의 두께가 매우 얇다. 외면 빙렬이 확인되며 내저면에는 자갈한 기포자국이 남아있다. 태토는 정선된 점토를 사용하였다.						
비 고	보존처리기간 및 내용						
	기 타						



국가귀속문화재 대장

유물번호	2002-0379-0000669		유물명	기와편		수 량	1
분 류	재 질	토도류			시 대	조선시대	
크 기 (cm)	기고(길이)	10	구경(폭)	6.3	저경(두께)	1.2~2.2	
출 토	출토지(유구)	관원리 II-나 3호주거지					
	출토연월일	2003.3.12	선별결과		Y		
구조특징	주거지 퇴적토에서 출토되었다. 기형은 대부분 결실되었으나 상단 일부분과 분할흔 한쪽이 간존해 있다. 색조는 회록색을 띠며 연질소성이다. 외면에는 사선방향의 집선문이 타날되어 있으며 일부는 물손질로 지웠다. 내면은 박리되어 포목흔 등이 관찰되지 않는다. 분할선은 안쪽에서 바깥쪽으로 그었으며, 와도흔 너비는 1.0cm 내외이다.						
비 고	보존처리기간 및 내용						
	기 타						

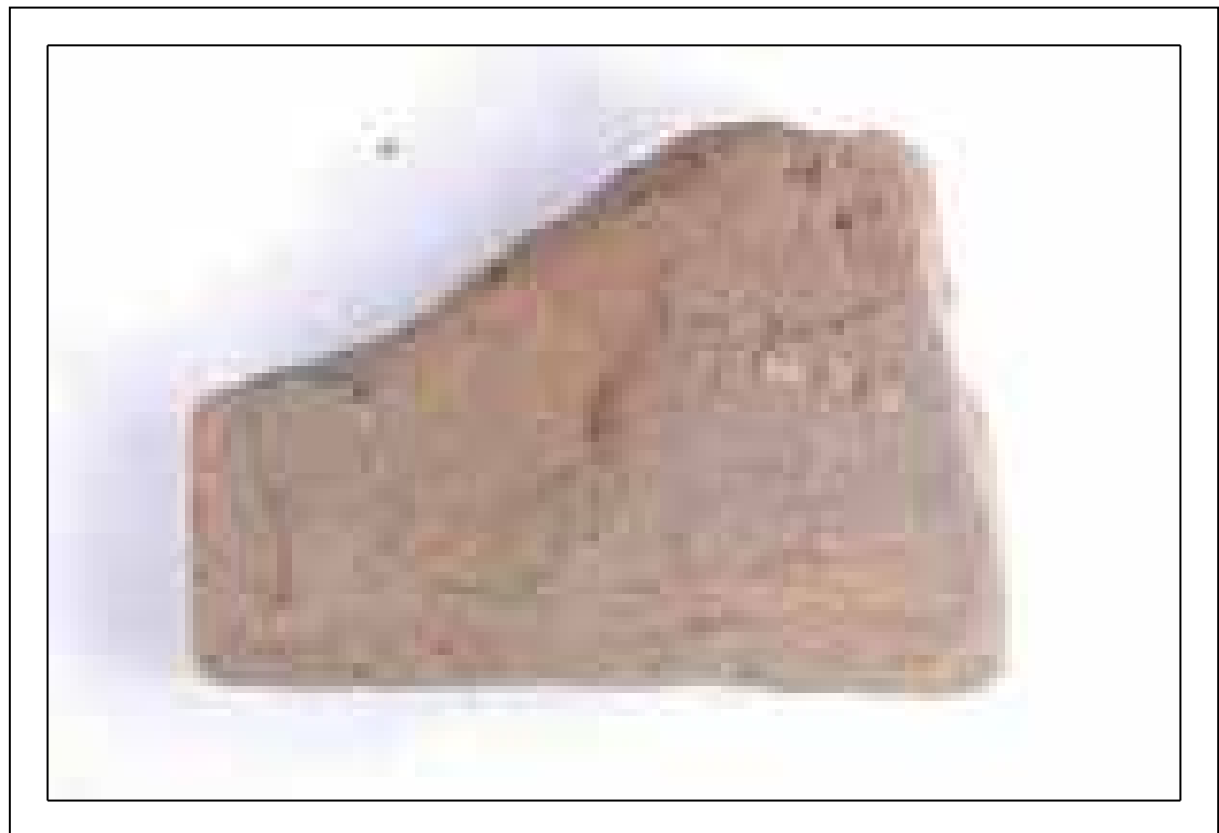

국가귀속문화재 대장

유물번호	2002-0379-0000670		유물명	지석		수 량	1
분 류	재 질	옥석유리류			시 대	조선시대	
크 기 (cm)	기고(길이)	28.7		구경(폭)	11.9	저경(두께)	5.6
출 토	출토지(유구)	관원리 II-나 3호주거지					
	출토연월일	2003.3.12		선별결과		Y	
구조특징	주거지 퇴적토에서 출토되었다. 색조는 짙은 은회색을 띤다. 평면형태는 장방형에 가깝고 단면형태는 부정형이다. 상하면과 측면 일부분이 마연되어있으며 상면이 더 고르게 마연되어있다. 곳곳에서 종방향의 좁고 가는 홈이 여러 줄 관찰된다.						
비 고	보존처리기간 및 내용						
	기 타						



국가귀속문화재 대장

유물번호	2002-0379-0000671		유물명	지석		수 량	1
분 류	재 질	옥석유리류			시 대	조선시대	
크 기 (cm)	기고(길이)	8.6		구경(폭)	8.6	저경(두께)	3.6
출 토	출토지(유구)	관원리 II-나 3호주거지					
	출토연월일	2003.3.12		선별결과		Y	
구조특징	주거지 퇴적토에서 출토되었다. 색조는 짙은 은회색을 띤다. 평면형태는 정방형이며, 단면형태는 장방형이다. 상면 일부와 측면 한쪽이 마연되어 있다.						
비 고	보존처리기간 및 내용						
	기 타						



국가귀속문화재 대장

유물번호	2002-0379-0000672		유물명	청동개		수 량	1
분 류	재 질	금속류			시 대	조선시대	
크 기 (cm)	기고(길이)	5.1	구경(폭)	16.5	저경(두께)	0.1	
출 토	출토지(유구)	관원리 II -나 1호토광묘					
	출토연월일	2003.3.12	선별결과		Y		
구조특징	토광묘 목관 내부에서 출토되었다. 개신과 드림부 일부가 결실되어 있으며 도면 복원하였다. 색조는 녹색이다. 頂部가 편평한 반구형으로 정부에서 드림부까지 곡선을 이루며 완만하게 내려온다. 구순은 둥글게 처리하였다. 드림부를 제외한 기벽은 매우 얇다. 내·외면 모두 회전깍기흔이 관찰된다.						
비 고	보존처리기간 및 내용						
	기 타						



국가귀속문화재 대장

유물번호	2002-0379-0000673		유물명	청동대부발편		수 량	1
분 류	재 질	금속류			시 대	조선시대	
크 기 (cm)	기고(길이)	13.7		구경(폭)	14.7	저경(두께)	10.6
출 토	출토지(유구)	관원리 II -나 1호토광묘					
	출토연월일	2003.3.12		선별결과		Y	
구조특징	토광묘 목관 내부에서 출토되었다. 배신 일부분과 배신바닥 및 대각단 일부만 잔존해 있으며 도면 복원하였다. 색조는 녹색이다. 배신과 대각은 따로 만들어 4개의 버섯모양 리벳으로 연결시켰다. 남아있는 리벳은 2개이다. 대각은 거의 수직이나 약간 내경하며, 배신은 구연부보다 아래가 볼록한 기형으로 완만한 곡선을 이루며 구연부쪽으로 갈수록 약간 내경한다. 배신과 대각사이는 약간 떠 있다. 구연부를 제외한 배신과 대각단 모두 기벽은 매우 얇다. 내·외면 모두 회전깎기흔이 관찰된다.						
비 고	보존처리기간 및 내용						
	기 타						





국가귀속문화재 대장

유물번호	2002-0379-0000674		유물명	관정	수 량	10
분 류	재 질	금속류		시 대	조선시대	
크 기 (cm)	기고(길이)	12.5	구경(폭)	0.9	저경(두께)	.
출 토	출토지(유구)	관원리 II-나 2호토광묘				
	출토연월일	2003.3.12	선별결과		Y	
구조특징	558-1 12.5/0.9 정미결실, 횡방향의 목질흔 558-2 9.6/0.8 정미결실 558-3 9.4/0/6 558-4 8.3/0.6 정미 휘어짐, 종방향의 목질흔 558-5 6.4/0.6 정미결실, 횡방향의 목질흔 558-6 6.0/0.7 정두·정미결실, 횡방향의 목질흔 558-7 5.2/0.7 정미결실, 횡방향의 목질흔 558-8 4.7/0.7 정두·정미결실 558-9 5.2/0					
비 고	보존처리기간 및 내용					
	기 타					



국가귀속문화재 대장

유물번호	2002-0379-0000675		유물명	백자접시		수 량	1
분 류	재 질	토도류			시 대	조선시대	
크 기 (cm)	기고(길이)	3.9		구경(폭)	18.2	저경(두께)	5.3
출 토	출토지(유구)	관원리 II -나 3호토광묘					
	출토연월일	2003.3.12		선별결과		Y	
구조특징	토광묘 동장벽 바닥에서 약 20cm 정도 뜬 상태로 출토되었다. 완형이며, 내저면에 갈라짐이 있다. 유약은 굽안쪽을 제외한 전면에 시유되어 있으며 유색은 푸른기가 도는 백색을 띠고 있다. 낮은 굽의 저부에서 동체는 넓게 바라지며 구연의 거의 수평으로 꺾여서 외반하고 있다. 구순은 끝을 둥글게 처리하였다. 내·외면에서 빙렬이 관찰되며, 내저면과 굽바닥에서 굵은모래받침흔이 관찰된다. 내면에서 내저원각이 있다. 태토는 정선된 점토를 사용하였다.						
비 고	보존처리기간 및 내용						
	기 타						



국가귀속문화재 대장

유물번호	2002-0379-0000676		유물명	관정		수 량	3
분 류	재 질	금속류			시 대	조선시대	
크 기 (cm)	기고(길이)	9.5	구경(폭)	0.6	저경(두께)	.	
출 토	출토지(유구)	관원리 II -나 3호토광묘					
	출토연월일	2003.3.12	선별결과		Y		
구조특징	560-1 9.5/0.65 정미 휘어짐, 종방향과 횡방향의 목질흔, 560-2 8.4/0.6 정두결실 정미 휘어짐 횡방향의 목질흔, 560-3 4.3/0.95 정미결실 횡방향의 목질흔.						
비 고	보존처리기간 및 내용						
	기 타						





국가귀속문화재 대장

유물번호	2002-0379-0000677		유물명	청동합	수 량	2
분 류	재 질	금속류		시 대	조선시대	
크 기 (cm)	기고(길이)	4.5/7.0	구경(폭)	18.1/19.0	저경(두께)	0.1
출 토	출토지(유구)	관원리 II -나 6호토광묘				
	출토연월일	2003.3.12	선별결과		Y	
구조특징	토광묘 동벽 중간지점에 위치한 벽감에서 출토되었다. 청동합은 합신에 뚜껑이 덮여 있었고 세워진 상태로 확인되었다. 일부 동체가 결실되었으나 완형에 가깝다. 색조는 검녹색을 띠고 있다. 뚜껑은 頂部가 편평하며 드림부는 거의 직각으로 급격히 꺾여 형성되었다. 정부에는 1조의 양각선이 돌아가고 외면의 드림부 하단에는 1조의 횡선이 돌아가는다. 합신은 동최대경이 동체하단에 위치하며 구연부쪽보다 동체하이가 볼록한 형태이다. 저부는 양끝이 살짝 뜨는 말각평저이며 동체는 바닥에서 거의 직각으로 꺾이고 구연쪽으로 갈수록 내경한다. 동체의 연장선에 있는 구연은 끝이 둥글게 처리되었다. 동체 하단부에는 가로 세로 3.0cm 내외의 수리흔적이 관찰되며, 지름 0.15~0.2cm 크기의 수리구멍 8개가 방형으로 위치하고 있다. 뚜껑과 합신의 내·외면에는 회전깎기흔이 관찰된다.					
비 고	보존처리기간 및 내용					
	기 타					





국가귀속문화재 대장

유물번호	2002-0379-0000678		유물명	청동순가락		수 량	1
분 류	재 질	금속류			시 대	조선시대	
크 기 (cm)	기고(길이)	25.6		구경(폭)	3.6	저경(두께)	0.6
출 토	출토지(유구)	관원리 II-나 6호토광묘					
	출토연월일	2003.3.12		선별결과		Y	
구조특징	토광묘 동벽 중간지점에 위치한 벽감에서 출토되었다. 청동합의 뒤편에 놓여있었다. 병부 끝이 약간 결실되어 있으나 거의 완형이다. 색조는 검청색이다. 시부는 유엽형으로 선단이 살짝 올라가며 길이는 얇다. 기부보다 병부의 폭이 약간 좁고 병단부로 갈수록 넓어진다. 병단부는 연미형으로 두 갈래로 갈라져 있다. 병부는 약간 만곡하며 단면형태는 세장방형이다.						
비 고	보존처리기간 및 내용						
	기 타						



국가귀속문화재 대장

유물번호	2002-0379-0000679		유물명	관정		수 량	6
분 류	재 질	금속류			시 대	조선시대	
크 기 (cm)	기고(길이)	10.2	구경(폭)	0.6	저경(두께)	.	
출 토	출토지(유구)	관원리 II -나 6호토광묘					
	출토연월일	2003.3.12	선별결과		Y		
구조특징	563-1 10.2/ 0.6정미 휘어짐, 횡방향의 목질흔 563-2 11.4/0.7 횡방향의 목질흔 563-3 11.0/0.9 정미결실, 횡방향의 목질흔 563-4 9.3/0.9 정미결실, 횡방향의 목질흔 563-5 6.0/0.6 정미결실, 횡방향의 목질흔 563-6 6.1/0.55 정미결실, 횡방향의 목질흔						
비 고	보존처리기간 및 내용						
	기 타						

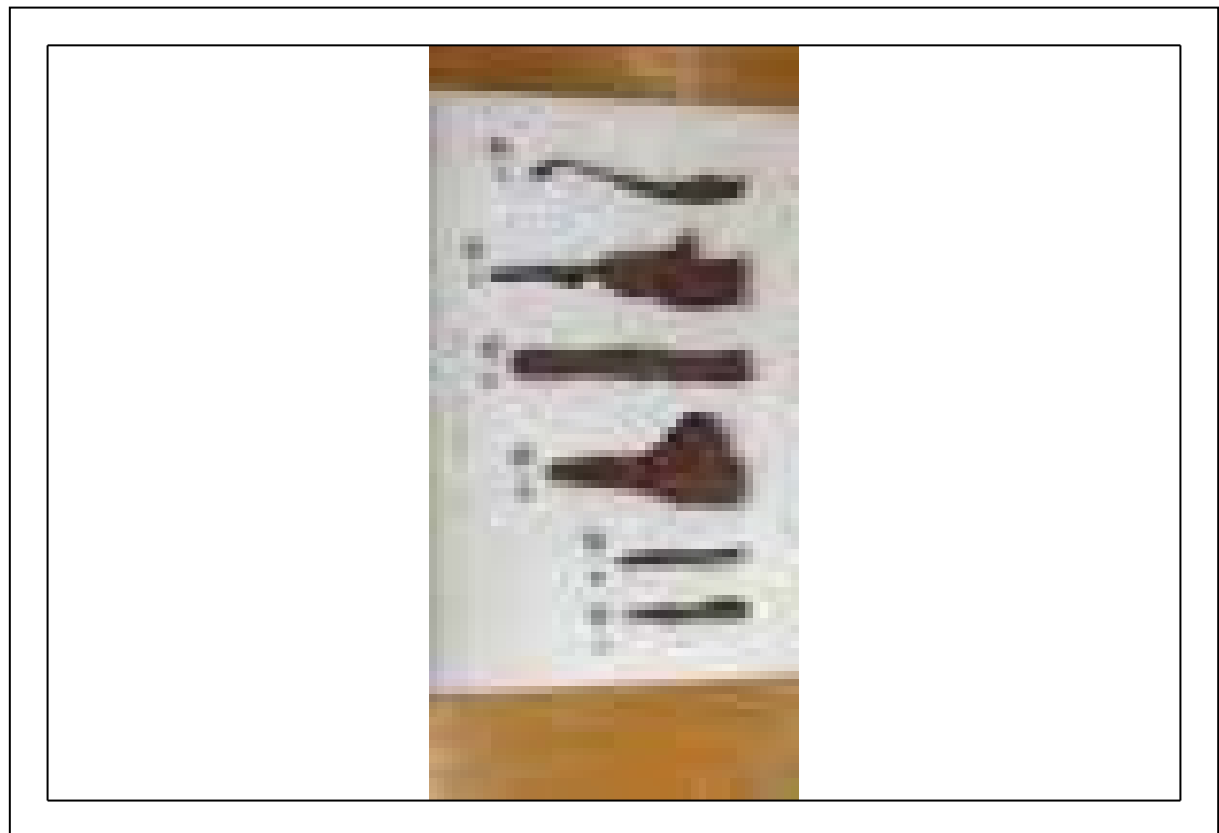

국가귀속문화재 대장

유물번호	2002-0379-0000680		유물명	청동순가락		수 량	1
분 류	재 질	금속류			시 대	조선시대	
크 기 (cm)	기고(길이)	20.5		구경(폭)	3.9	저경(두께)	0.8
출 토	출토지(유구)	관원리 II-나 7호토광묘					
	출토연월일	2003.3.12		선별결과		Y	
구조특징	토광묘의 남벽 바닥면에서 출토되었다. 시부 일부분과 병단부가 결실되어 있다. 색조는 청록색이다. 시부는 유엽형이며 길이는 길지 않다. 병부는 'ㄷ'자형으로 기부에서 병부까지 폭이 일정하다. 병부 단면형태는 납작한 세장방형에 가깝다.						
비 고	보존처리기간 및 내용						
	기 타						



국가귀속문화재 대장

유물번호	2002-0379-0000681		유물명	백자대접		수 량	1
분 류	재 질	토도류			시 대	조선시대	
크 기 (cm)	기고(길이)	8.6		구경(폭)	18.5	저경(두께)	6.3
출 토	출토지(유구)	관원리 II -나 8호토광묘					
	출토연월일	2003.3.12		선별결과		Y	
구조특징	토광묘의 북벽 바닥에서 비스듬히 기울어진 상태로 출토되었다. 구연부 일부가 결실되어 있으나 거의 완형에 가까우며, 도면 복원하였다. 유약은 굽부분을 제외한 전면에 시유되었으며 유색은 푸른기가 도는 유백색이다. 동체는 높은 굽에서 사선으로 바라지며 살짝 꺾여 외반하는 구연을 형성하고 있다. 구순은 둥굴게 처리하였다. 내면에는 내저원각이 있으며, 내·외면에 빙결이 확인되며, 일부 유약이 흘러내린 흔적이 잔존해있다. 내저면과 굽바닥에서 굽은 모래받침흔이 관찰된다. 태토는 정선된 점토를 사용하였다.						
비 고	보존처리기간 및 내용						
	기 타						



국가귀속문화재 대장

유물번호	2002-0379-0000682		유물명	구슬		수 량	1
분 류	재 질	옥석유리류			시 대	조선시대	
크 기 (cm)	기고(길이)	0.6~1.4		구경(폭)	0.8~1.8	저경(두께)	0.3~0.4
출 토	출토지(유구)	관원리 II-나 8호토광묘					
	출토연월일	2003.3.12		선별결과		Y	
구조특징	노랑색과 하얀색, 암흑갈색의 유리구슬 12점이다. 평면형태는 원형과 타원형이며, 단면형태는 방형과 원형이다. 이 중 한 점은 화형으로 되어 있다. 일부 기표면에 기포가 관찰된다.						
비 고	보존처리기간 및 내용						
	기 타						



국가귀속문화재 대장

유물번호	2002-0379-0000683		유물명	관정		수 량	10
분 류	재 질	금속류			시 대	조선시대	
크 기 (cm)	기고(길이)	9.5	구경(폭)	0.9	저경(두께)	.	
출 토	출토지(유구)	관원리 II -나 8호토광묘					
	출토연월일	2003.3.12	선별결과		Y		
구조특징	567-1 9.5/0.9 횡방향의 목질흔 567-2 7.5/0.9 정미결실, 횡방향의 목질흔 567-3 6.4/0.65 정미결실, 횡방향의 목질흔 567-3 6.0/0.95 정미결실, 횡방향의 목질흔 567-5 6.15/0.8 정미결실, 횡방향의 목질흔 567-6 5.9/0.65 두 및 정미결실 567-7 6.4/0.6 두 및 정미결실, 횡방향의 목질흔						
비 고	보존처리기간 및 내용						
	기 타						



국가귀속문화재 대장

유물번호	2002-0379-0000684		유물명	청동합		수 량	1
분 류	재 질	금속류			시 대	조선시대	
크 기 (cm)	기고(길이)	5.1/8.9		구경(폭)	15.4/18.0	저경(두께)	0.1
출 토	출토지(유구)	관원리 II -나 9호토광묘					
	출토연월일	2003.3.12		선별결과		Y	
구조특징	토광묘 서벽 상단에 있는 벽감 안에서 출토되었다. 출토 당시 뚜껑과 합신이 따로 떨어져 있었고, 청동합의 외면에는 대나무로 만든 죽물이 부착되어 있었다. 합신은 뚜껑 위에 도치된 상태로 출토되었다. 뚜껑과 합신은 부식이 진행되고 있어 보존상태는 약간 불량하며 구연부의 기형은 찌그러져 있었다. 동체부 일부분이 결실되어 일부 도면 복원하였다. 색조는 청록색을 띤다. 뚜껑은 정부가 편평하게 처리되었고 드림부는 정부에서 완만한 곡선을 이루며 내려오다가 수직으로 꺾여진다. 합신은 위에서 내려봤을 때 구연부쪽이 타원형으로 찌그러져 있었다. 저부는 양끝이 살짝 드는 말각평저이며 동체는 저부에서 거의 수직으로 꺾여 올라간다. 구순은 편평하게 처리되었고 구연 아랫단에는 1조의 음각선이 돌아간다. 죽물의 흔적은 뚜껑의 정부, 합신의 동체와 바닥에서 뚜렷하게 관찰된다.						
비 고	보존처리기간 및 내용						
	기 타						





국가귀속문화재 대장

유물번호	2002-0379-0000685		유물명	청동순가락		수 량	1
분 류	재 질	금속류			시 대	조선시대	
크 기 (cm)	기고(길이)	20.7		구경(폭)	0.6	저경(두께)	0.2
출 토	출토지(유구)	관원리 II -나 9호토광묘					
	출토연월일	2003.3.12		선별결과		Y	
구조특징	토광묘 서벽에 위치한 벽감 아래 퇴적토에서 출토되었다. 청동합 아래도 시부가 상면쪽을 향한 상태로 비스듬하게 출토되었는데 벽감에서 밑으로 떨어진 것으로 추정된다. 시부 일부부분이 결실되어 있다. 색조는 짙은 청록색을 띤다. 시부는 유엽형으로 추정되며, 병부는 약간 만곡하는 형태로 기부에서 약간 좁아지다 선단부로 갈수록 폭이 넓어진다. 병단부는 ‘ㄱ’자형이며 뒷면에는 삼각형의 쪼임흔이 관찰된다. 병부의 단면형태는 반구형이다.						
비 고	보존처리기간 및 내용						
	기 타						

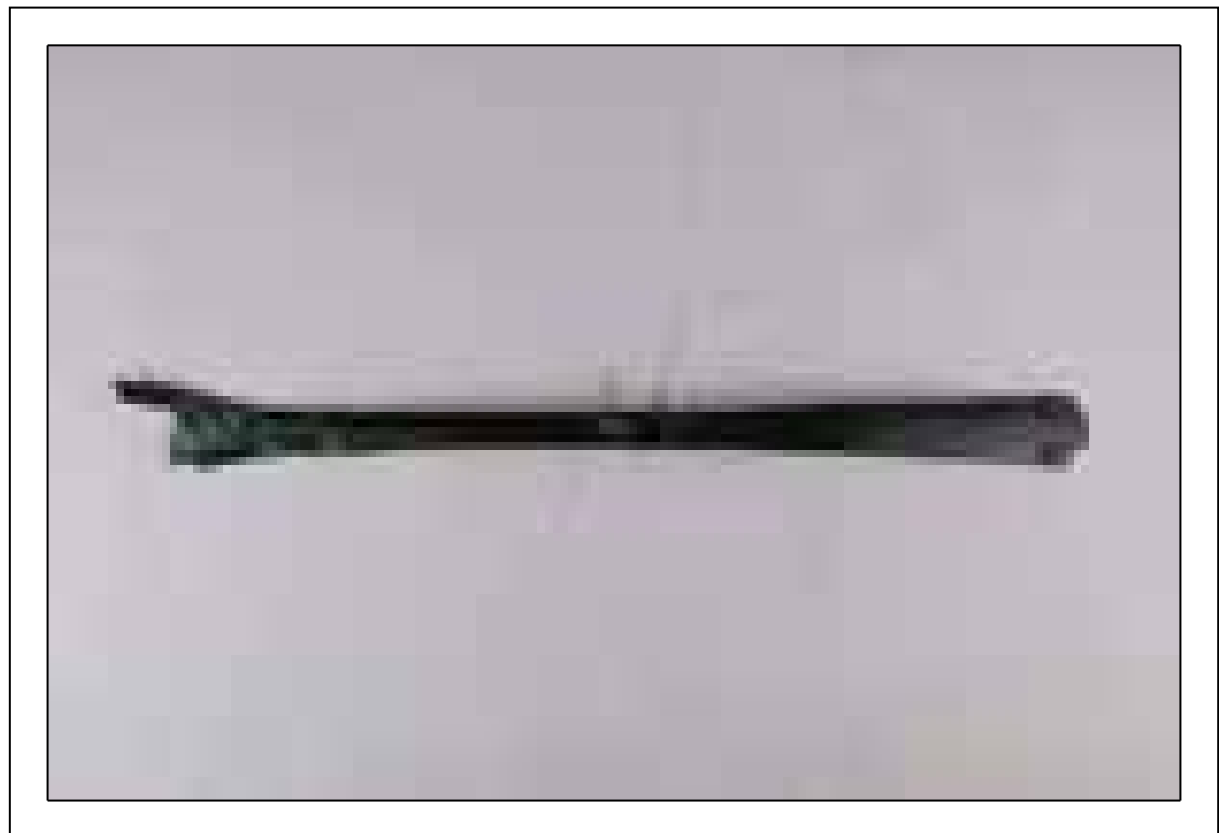

국가귀속문화재 대장

유물번호	2002-0379-0000686		유물명	관정		수 량	1
분 류	재 질	금속류			시 대	조선시대	
크 기 (cm)	기고(길이)	9.1		구경(폭)	0.7	저경(두께)	.
출 토	출토지(유구)	관원리 II -나 9호토광묘					
	출토연월일	2003.3.12		선별결과		Y	
구조특징	정미 결실, 종·횡방향의 목질흔						
비 고	보존처리기간 및 내용						
	기 타						



국가귀속문화재 대장

유물번호	2002-0379-0000687		유물명	분청자기대접		수 량	1
분 류	재 질	토도류			시 대	조선시대	
크 기 (cm)	기고(길이)	7.9		구경(폭)	15.9	저경(두께)	5.3
출 토	출토지(유구)	관원리 II -나 10호토광묘					
	출토연월일	2003.3.12		선별결과		Y	
구조특징	토광묘 동벽 중앙 벽각에서 출토되었다. 동체 일부가 결실되어 있으나 거의 완형에 가깝다. 유약은 굽부분은 제외한 전면에 시유되어 있으며, 유색은 푸른기가 도는 어두운 회색이다. 동체는 저부에서 사선으로 바라져 올라가며 구연은 살짝 외반한다. 구순은 끝이 둥글게 처리되었다. 내저면에서 내저원각이 확인되며, 내·외면에서 빙결이 관찰되고 있다. 태토는 정선된 점토를 사용하였다.						
비 고	보존처리기간 및 내용						
	기 타						



국가귀속문화재 대장

유물번호	2002-0379-0000688		유물명	청동순가락		수 량	1
분 류	재 질	금속류			시 대	조선시대	
크 기 (cm)	기고(길이)	12,8		구경(폭)	3.2	저경(두께)	0.7
출 토	출토지(유구)	관원리 II -나 10호토광묘					
	출토연월일	2003.3.12		선별결과		Y	
구조특징	토광묘 동벽 중앙 벽감에서 출토되었다. 시부일부분과 병단부가 결실되었다. 색조는 연록색이다. 시부는 유엽형으로 추정되며 기부에서 병부쪽으로 갈수록 폭이 약간 좁아진다. 병부의 단면형태는 반구형이다.						
비 고	보존처리기간 및 내용						
	기 타						



국가귀속문화재 대장

유물번호	2002-0379-0000689		유물명	청동반지		수 량	2
분 류	재 질	금속류			시 대	조선시대	
크 기 (cm)	기고(길이)	2.2	구경(폭)	.	저경(두께)	0.1~0.2	
출 토	출토지(유구)	관원리 II-나 10호토광묘					
	출토연월일	2003.3.12	선별결과			Y	
구조특징	토광묘 동벽 중앙에서 출토되었다. 표면의 색조는 청녹색이며, 부식이 심하게 이루어졌다. 평면형태는 반구형에 가깝다.						
비 고	보존처리기간 및 내용						
	기 타						





국가귀속문화재 대장

유물번호	2002-0379-0000690		유물명	청자대접		수 량	1
분 류	재 질	토도류			시 대	조선시대	
크 기 (cm)	기고(길이)	7.5		구경(폭)	17	저경(두께)	4.9
출 토	출토지(유구)	관원리 II-나 지표수습					
	출토연월일	2003.3.12		선별결과		Y	
구조특징	구연과 동체 일부가 결실되어 있으며, 완형으로 도면 복원하였다. 유약은 전면에 시유되어 있으며 약간 어두운 회록색을 띤다. 동체는 저부에서 사선으로 완만하게 바라지며 구연은 완만하게 외반한다. 구순은 끝을 둥글게 처리하였다. 내·외면에서 빙렬이 관찰된다. 외면에 1조의 선이 돌아가며, 내면 중위에는 모란문이 압출양각되어있다. 모란문과 모란문 사이에는 격각과 같은 종방향의 압출문이 확인된다. 모란문 위에는 1조의 음각선이 돌아간다. 굽바닥과 굽안쪽에 가는 모래받침흔이 붙어 있다. 태토는 정선된 점토를 사용하였다.						
비 고	보존처리기간 및 내용						
	기 타						



국가귀속문화재 대장

유물번호	2002-0379-0000691		유물명	석촉편		수 량	1
분 류	재 질	옥석유리류			시 대	조선시대	
크 기 (cm)	기고(길이)	4.5		구경(폭)	2.1	저경(두께)	0.6
출 토	출토지(유구)	관원리 II-나 지표수습					
	출토연월일	2003.3.12		선별결과		Y	
구조특징	유경식석촉으로 촉신 상부는 결실되었으며, 수평 미늘을 형성하고 있다. 경부는 끝이 좁다. 표면이 매우 매끈하며 종방향의 석질이 관찰된다. 촉신부의 날은 잘 세워져있고 등날은 경부까지 뚜렷하게 이어진다. 전체적으로 정연하게 마연되었으며, 마연방향은 촉신부는 사선방향, 경부와 경부 측면은 횡방향이다. 촉신부 단면형태는 마름모형이고 경부 단면형태는 타원형이다.						
비 고	보존처리기간 및 내용						
	기 타						



국가귀속문화재 대장

유물번호	2002-0379-0000692		유물명	저부편		수 량	1
분 류	재 질	토도류			시 대	청동기시대	
크 기 (cm)	기고(길이)	2.7		구경(폭)	.	저경(두께)	11
출 토	출토지(유구)	금성리 1호주거지					
	출토연월일	2003.3.12		선별결과		Y	
구조특징	주거지의 타원형구덩이 내 남측에서 출토되었다. 다른 부분은 제외한 저부바닥만 남아 있다. 색조는 밝은 황갈색을 띠며 연질소성이다. 저부형태는 평저이며, 내저면도 매우 편평하다. 굽 외면에는 점토접합흔과 지두흔이 관찰된다. 태토는 매우 다량의 석립이 혼입된 점토를 사용하였다.						
비 고	보존처리기간 및 내용						
	기 타						



국가귀속문화재 대장

유물번호	2002-0379-0000693		유물명	지석		수 량	1
분 류	재 질	옥석유리류			시 대	청동기시대	
크 기 (cm)	기고(길이)	8.4		구경(폭)	5.3	저경(두께)	3.3
출 토	출토지(유구)	금성리 1호주거지					
	출토연월일	2003.3.12		선별결과		Y	
구조특징	주거지의 타원형구덩이 내 북측에서 출토되었다. 밝은 회색을 띠는 사암제 지석으로 표면이 거칠다. 평면형태는 방형에 가깝고 단면형태는 제형이다. 상하면이 마연되었다.						
비 고	보존처리기간 및 내용						
	기 타						



국가귀속문화재 대장

유물번호	2002-0379-0000694		유물명	용도미상석재		수 량	1
분 류	재 질	옥석유리류			시 대	청동기시대	
크 기 (cm)	기고(길이)	7.5	구경(폭)	6.3	저경(두께)	2.2	
출 토	출토지(유구)	금성리 1호주거지					
	출토연월일	2003.3.12	선별결과		Y		
구조특징	주거지의 타원형구덩이 내 북측에서 출토되었다. 색조는 노란색을 띠는 유백색이다. 석재 상태로 보아 몸돌에서 떨어져 나온 격지로 생각된다. 평면형태는 방형이며 단면형태는 타원형에 가깝다.						
비 고	보존처리기간 및 내용						
	기 타						



국가귀속문화재 대장

유물번호	2002-0379-0000695		유물명	용도미상석재		수 량	1
분 류	재 질	옥석유리류			시 대	청동기시대	
크 기 (cm)	기고(길이)	8.4		구경(폭)	5.2	저경(두께)	1.3
출 토	출토지(유구)	금성리 1호주거지					
	출토연월일	2003.3.12		선별결과		Y	
구조특징	주거지의 타원형구덩이 내 남측에서 출토되었다. 색조는 푸른기가 도는 회청색이다. 몸돌에서 떨어져 나온 격지로 생각된다. 평면형태는 강방형이며 단면형태는 부정형이다.						
비 고	보존처리기간 및 내용						
	기 타						



국가귀속문화재 대장

유물번호	2002-0379-0000696		유물명	구연부편		수 량	1
분 류	재 질	토도류			시 대	청동기시대	
크 기 (cm)	기고(길이)	9.3		구경(폭)	14	저경(두께)	0.5~0.7
출 토	출토지(유구)	금성리 1호주거지					
	출토연월일	2003.3.12		선별결과		Y	
구조특징	수혈 내 퇴적층에서 출토되었다. 구연부와 동체 일부만 남아 있으며 도면복원하였다. 색조는 내외면과 속심 모두 진한 흑갈색을 띠며 경도가 높은 연질소성이다. 남아 있는 동체는 거의 수직으로 오르다가 짧은 경부를 형성하면서 내만한다. 구연은 경부에서 짧게 꺾여 외만한다. 구순은 편평하고 끝은 약간 둥글게 처리하였다. 구연부의 두께가 동체의 두께에 비해 더 두껍다. 내외면은 표면이 매끈하며 전체적으로 횡방향의 회전물손질이 뚜렷하게 관찰된다. 외면에는 종방향의 평행문이 타날되었다. 내면에는 박자흔과 횡방향의 목판정면흔, 사선방향의 약한 목판금기흔이 관찰된다. 태토는 매우 소량의 석립이 혼입된 점토를 사용하였다.						
비 고	보존처리기간 및 내용						
	기 타						



국가귀속문화재 대장

유물번호	2002-0379-0000697		유물명	구연부편		수 량	1
분 류	재 질	토도류			시 대	삼국시대	
크 기 (cm)	기고(길이)	7.8		구경(폭)	.	저경(두께)	0.5~1.0
출 토	출토지(유구)	금성리 3호수혈					
	출토연월일	2003.3.12		선별결과		Y	
구조특징	수혈의 내부퇴적토 상층의 목탄이 포함된 흑갈색점토층에서 출토되었다. 구연은 결실되어 형태를 알 수 없고 경부에서 동체로 연결되는 부분만 일부 남아 있으며 도면복원하였다. 색조는 외면은 표면에 황색을 띠는 진회색, 내면은 밝은 회청색, 속심은 회자주색을 띠며 경질소성이다. 외면에는 경부 아래쪽으로 종방향의 평행문이 뚜렷하게 타날되었으며 타날판흔이 관찰된다. 내면에는 경부 부분에 종방향의 목판정면흔이 거칠게 관찰되며 횡방향의 회전물손질흔과 박자흔이 관찰된다. 태토는 매우 다량의 석립·세석립이 혼입된 점토를 사용하였다.						
비 고	보존처리기간 및 내용						
	기 타						



국가귀속문화재 대장

유물번호	2002-0379-0000698		유물명	구연부편		수 량	1
분 류	재 질	토도류			시 대	삼국시대	
크 기 (cm)	기고(길이)	5.2		구경(폭)	.	저경(두께)	0.5~0.8
출 토	출토지(유구)	금성리 3호수혈					
	출토연월일	2003.3.12		선별결과		Y	
구조특징	수혈 내 퇴적층에서 출토되었다. 구연은 결실되어 형태를 알 수 없고, 경부에서 동체로 연결되는 부분만 일부 남아 있다. 색조는 내외면과 속심 모두 밝은 회색을 띠며 약간 무른 경질소성이다. 외면에는 경부 아래쪽으로 종방향의 평행문이 타날되었고 타날판흔이 관찰된다. 내면에는 횡방향과 종방향의 물손질흔이 뚜렷하게 관찰된다. 다량의 세석립이 혼입된 점토를 사용하였다.						
비 고	보존처리기간 및 내용						
	기 타						



국가귀속문화재 대장

유물번호	2002-0379-0000699		유물명	동체편		수 량	1
분 류	재 질	토도류			시 대	삼국시대	
크 기 (cm)	기고(길이)	15.3		구경(폭)	.	저경(두께)	0.6~0.8
출 토	출토지(유구)	금성리 3호수혈					
	출토연월일	2003.3.12		선별결과		Y	
구조특징	수혈 내 퇴적층에서 출토되었다. 동체 일부만 남아 있으며 도면복원하였다. 도면복원 결과 호형토기의 저부 쪽에 가까운 동체로 추정된다. 색조는 내외면은 어두운 회청색, 속심은 짙은 회색을 띠며 경질소성이다. 외면에는 종방향의 평행문이 타날되었는데 동체 하부는 교차타날되었다. 타날 후에는 횡방향의 좁은 물손질이 이루어졌는데 3條가 확인되며 타날판흔과 지문도 관찰된다. 내면에는 박자흔과 종방향의 목판국기흔, 여러 방향의 물손질흔이 관찰된다. 정면과정 중에 생긴 점토 밀림도 관찰된다. 태토는 적당량의 석립이 혼입된 점토를 사용하였다.						
비 고	보존처리기간 및 내용						
	기 타						



국가귀속문화재 대장

유물번호	2002-0379-0000700		유물명	구연부편		수 량	1
분 류	재 질	토도류			시 대	삼국시대	
크 기 (cm)	기고(길이)	8.3		구경(폭)	11.4	저경(두께)	0.6~0.9
출 토	출토지(유구)	금성리 4호수혈					
	출토연월일	2003.3.12		선별결과		Y	
구조특징	수혈 내 퇴적토 상층인 흑갈색점토층에서 출토되었다. 구연부 일부만 남아 있으며 도면복원하였다. 색조는 외면과 속심은 회색, 내면은 밝은 회청색을 띠며 경질소성이다. 구연은 동체에서 거의 수직으로 직립하는데 구순 쪽은 살짝 외반한다. 구순은 편평하고 끝이 각지게 처리되었다. 외면에는 종방향의 평행타날문이 희미하게 관찰되나 횡방향의 목리조정으로 대부분 지워져 있다. 목리조정은 물레흔과 같은 뚜렷한 흔적을 남기고 있다. 내면에는 횡방향의 회전물손질이 뚜렷하게 관찰되며 사선방향의 목판금기흔이 관찰된다. 하단부에는 조정도구에 의해 생긴 1條의 음각선이 있다. 태토는 세석립이 혼입된 점토를 사용하였다.						
비 고	보존처리기간 및 내용						
	기 타						



국가귀속문화재 대장

유물번호	2002-0379-0000701		유물명	저부편		수 량	1
분 류	재 질	토도류			시 대	삼국시대	
크 기 (cm)	기고(길이)	5.7		구경(폭)	.	저경(두께)	10
출 토	출토지(유구)	금성리 4호수혈					
	출토연월일	2003.3.12		선별결과		Y	
구조특징	수혈 내 퇴적층인 암갈색점토층에서 출토되었다. 저부 일부분만 남아 있으며 도면복원하였다. 색조는 내외면과 속심 모두 회색을 띠며 경질소성이다. 저부형태는 말각평저로 추정되며 남아 있는 동체는 저부에서 사선으로 바라진다. 외면에는 종방향의 평행문이 저부바닥면까지 교차타날되었으며 타날판흔이 관찰된다. 내면은 넓은 목판갈기흔이 관찰되는데 조정과정 중에 점토가 밀려서 표면이 매끄럽지 않다. 물손질과 지두흔도 관찰된다. 태토는 소량의 세석립이 혼입된 점토를 사용하였다.						
비 고	보존처리기간 및 내용						
	기 타						



국가귀속문화재 대장

유물번호	2002-0379-0000702		유물명	개편		수 량	1
분 류	재 질	토도류			시 대	삼국시대	
크 기 (cm)	기고(길이)	2.7		구경(폭)	1.1	저경(두께)	0.3~0.5
출 토	출토지(유구)	금성리 4호수혈					
	출토연월일	2003.3.12		선별결과		Y	
구조특징	수혈 내 퇴적토 상층인 흑갈색점토층에서 출토되었다. 정부는 결실되었고 상면에서 연결되는 드림부 일부만 남아 있다. 색조는 내외면은 밝은 회색, 속심은 암회색을 띠며 약간 무른 경질소성이다. 남아 있는 상면은 드림부까지 완전한 사면을 이루며 내려오고 거의 직각으로 꺾이는 드림부를 형성한다. 드림부 끝은 좁고 둥글게 처리되었다. 드림턱은 단면 삼각형으로 수평처리되었다. 내외면에서 회전물손질이 희미하게 관찰된다. 태토는 석립이 혼입되지 않은 점토를 사용하였다.						
비 고	보존처리기간 및 내용						
	기 타						



국가귀속문화재 대장

유물번호	2002-0379-0000703		유물명	구연부편		수 량	1
분 류	재 질	토도류			시 대	삼국시대	
크 기 (cm)	기고(길이)	16.4		구경(폭)	34.2	저경(두께)	0.5~0.8
출 토	출토지(유구)	금성리 5호수혈					
	출토연월일	2003.3.12		선별결과		Y	
구조특징	수혈 내 바닥에서 출토되었다. 구연부와 동체 일부만 남아 있으며 도면복원하였다. 도면복원 결과 기형은 주구토기나 동이로 추정된다. 색조는 외면과 속심은 회색, 내면은 암회색을 띠며 경질소성이다. 동체는 거의 수직으로 오르며 구연은 동체 상단에서 거의 직각으로 짧게 꺾여 외반한다. 구순은 편평하며 끝은 각지게 처리되었다. 동체 중위에는 외면 타날 후 그어진 1조의 깊은 횡침선(폭 0.25cm)이 확인되는데, 파수를 부착하기 위한 표시로 보인다. 횡침선은 시계방향으로 그어졌다. 파수는 결실되었으나 부착하였던 흔적은 남아 있는데 안쪽에서 바깥쪽으로 끼워 부착하였다. 외면에는 종방향의 평행문이 매우 뚜렷하게 타날되었다. 타날은 구연부까지 이루어졌으나 물손질로 정면하면서 일부 지워져 희미하게 남아 있다. 타날판흔과 지두흔이 관찰되며 파수가 부착되었던 부분에는 목판정면흔이 관찰된다. 내면에는 횡방향의 물손질흔과 종방향의 목판정면흔이 관찰되며 상단부에는 점토밀림이 남아 있다. 태토는 소량의 굵은 석립과 다량의 석립이 혼입된 점토를 사용하였다.						
비 고	보존처리기간 및 내용						
	기 타						



국가귀속문화재 대장

유물번호	2002-0379-0000704		유물명	삼족기편		수 량	1
분 류	재 질	토도류			시 대	삼국시대	
크 기 (cm)	기고(길이)	3.9		구경(폭)	9.8	저경(두께)	0.2~0.6
출 토	출토지(유구)	금성리 5호수혈					
	출토연월일	2003.3.12		선별결과		Y	
구조특징	수혈 내 바닥에서 출토되었다. 배신 일부만 남아 있으며 도면복원하였다. 배신 바닥에 족부가 떨어져 나가 흔적이 남아 있어 삼족기편으로 추정된다. 남아 있는 배신은 완만한 사면을 이루며 둥근 견부를 형성한다. 동체최대직경은 견부에 위치한다. 구연은 견부에서 거의 수직으로 직립한다. 구순 끝은 둥글게 처리되었다. 내외면에서 전체적으로 회전물손질과 물손질이 관찰된다. 외면에는 일부 횡방향의 깎기조정도 관찰된다. 태토는 극소량의 세석립이 혼합된 점토를 사용하였다.						
비 고	보존처리기간 및 내용						
	기 타						



국가귀속문화재 대장

유물번호	2002-0379-0000705		유물명	구연부편		수 량	1
분 류	재 질	토도류			시 대	삼국시대	
크 기 (cm)	기고(길이)	11.6		구경(폭)	19.1	저경(두께)	0.7~1.2
출 토	출토지(유구)	금성리 6호수혈					
	출토연월일	2003.3.12		선별결과		Y	
구조특징	수혈 내 북서측 바닥에서 출토되었다. 구연부만 3/4정도 남아 있으며 기형은 호형토기로 추정된다. 색조는 내외면은 암회색, 속심은 연한 회자주색을 띠며 경질소성이다. 구연부는 눌린 상태로 찌그러져 소성상태는 불량하다. 구연은 외반하지만 거의 직립에 가깝다. 구순은 회전조정에 의한 깊은 홈이 돌려져 있으며 구순 끝은 둥글게 처리되었으나 한쪽 끝은 돌대처럼 살짝 말아 성형하였다. 구순의 내면도 약간 깊게 눌러 조정하여 음각선처럼 홈이 들어간다. 동체와 구연이 이어지는 부분은 얇게 눌러 조정하여 약간 턱처럼 성형하였다. 외면은 평행문이 타날되었으나 일부 ‘ ’ 또는 ‘x’형태도 겹쳐서 찍혀 있다. 타날문은 매우 뚜렷하며 타날판흔도 관찰된다. 타날문은 구연부까지 타날되었으나 물손질로 인하여 일부 지워져 있다. 외면의 동체부에는 녹색색의 자연유가 얇게 덮여 있으나 대부분 박락되었다. 내면은 횡방향의 회전물손질과 종방향의 목판정면흔이 뚜렷하게 남아 있으며 점토밀림도 관찰된다. 태토는 소량의 세석립이 혼입된 점토를 사용하였다.						
비 고	보존처리기간 및 내용						
	기 타						



국가귀속문화재 대장

유물번호	2002-0379-0000706		유물명	호형토기		수 량	1
분 류	재 질	토도류			시 대	삼국시대	
크 기 (cm)	기고(길이)	27.8		구경(폭)	16.3	저경(두께)	0.4~0.7
출 토	출토지(유구)	금성리 8호수혈					
	출토연월일	2003.3.12		선별결과		Y	
구조특징	수혈 내 퇴적층인 회갈색+명갈색풍화암반토에서 출토되었다. 출토 당시 구연부와 동체부는 파손되어 있었다. 유물복원 결과 호형토기로 복원되었으며 저부는 남아 있지 않았다. 구연 직경에 비해 동체 직경이 매우 넓고 동체 중위에 동체최대직경이 위치한다. 기면 곳곳에는 기포가 부풀어 표면에 고르지 않으며 자연유가 부착되었으나 대부분 박락되어 흔적만 남아 있다. 색조는 내외면은 회청색, 속심은 회색을 띠며 경질소성이다. 남아 있는 동체의 형태는 구형에 가깝다. 구연은 견부에서 거의 수직으로 직립하다가 선단부는 외만한다. 구수는 편평하지만 얇게 눌러 조정하였으며 끝은 둥글게 처리되었다. 외면에는 경부 아래쪽으로 평행문이 타날되었으며 타날판흔과 사선방향, 횡방향의 물손질흔이 관찰된다. 견부에는 회전물손질이 관찰된다. 내면은 외면에 비해 기면이 고른 편으로 전면에 중방향의 물손질흔이 남아 있으며 구연 쪽에는 깊게 누른 지두흔과 지두꼴림, 동체 하단부에는 박자흔이 관찰된다. 태토는 소량의 석립이 혼입된 점토를 사용하였다.						
비 고	보존처리기간 및 내용						
	기 타						



국가귀속문화재 대장

유물번호	2002-0379-0000707		유물명	동체부편		수 량	1
분 류	재 질	토도류			시 대	삼국시대	
크 기 (cm)	기고(길이)	7.6		구경(폭)	.	저경(두께)	0.7
출 토	출토지(유구)	금성리 9호수혈					
	출토연월일	2003.3.12		선별결과		Y	
구조특징	수혈 내 퇴적층에서 출토되었다. 동체 일부만 남아 있으며 본래 기형을 알 수 없다. 색조는 외면은 흑색, 내면은 회청색, 속심은 적갈색을 띠며 경질소성이다. 외면에는 종방향의 평행선문이 타날되었으며 타날판흔이 관찰된다. 내면에는 종방향의 물손질흔이 뚜렷하게 관찰된다. 태토는 석립이 거의 혼입되지 않은 점토를 사용하였다.						
비 고	보존처리기간 및 내용						
	기 타						



국가귀속문화재 대장

유물번호	2002-0379-0000708		유물명	배신편		수 량	1
분 류	재 질	토도류			시 대	삼국시대	
크 기 (cm)	기고(길이)	3.4	구경(폭)	9.9	저경(두께)	0.2~0.5	
출 토	출토지(유구)	금성리 10호수혈					
	출토연월일	2003.3.12	선별결과			Y	
구조특징	수혈 내 퇴적토 상층인 적갈색사질점토층에서 출토되었다. 구연부 일부와 배신편 일부만 남아 있으며 도면복원하였다. 색조는 내외면은 회색, 속심은 짙은 회색을 띠며 경질소성이다. 남아 있는 동체는 둥근 견부를 형성하는데 동체최대직경이 위치한다. 구연은 거의 수직으로 집립하는데 구순은 둥글게 처리되었다. 구연과 견부가 연결되는 부분에는 얇은 홈이 1條 돌아간다. 내외면 전면에서 시계방향의 회전물손질이 뚜렷하게 관찰된다. 태토는 소량의 미세석립이 혼입된 점토를 사용하였다.						
비 고	보존처리기간 및 내용						
	기 타						



국가귀속문화재 대장

유물번호	2002-0379-0000709		유물명	암키와편		수 량	1
분 류	재 질	토도류			시 대	삼국시대	
크 기 (cm)	기고(길이)	10.7		구경(폭)	14.4	저경(두께)	2.1
출 토	출토지(유구)	금서리 10호수혈					
	출토연월일	2003.3.12		선별결과		Y	
구조특징	후대유구의 암적갈색사질점토층 바닥에서 출토되었다. 백제 연질기와편이다. 양 측면과 하단부는 결실되었다. 색조는 외면은 연한 회흑색, 내면은 연한 회색과 담황색, 속심은 연한 회색을 띤다. 외면에는 종방향의 선문이 타날되었고 가는 모래가 덮여 있다. 내면에는 너비 3.0cm의 깎기조정과 약간 마모되었지만 포목흔이 관찰된다. 태토는 매우 극소량의 석립이 혼입된 점토를 사용하였다.						
비 고	보존처리기간 및 내용						
	기 타						



국가귀속문화재 대장

유물번호	2002-0379-0000710		유물명	발형토기		수 량	1
분 류	재 질	토도류			시 대	삼국시대	
크 기 (cm)	기고(길이)	7.2		구경(폭)	15.7	저경(두께)	11.9
출 토	출토지(유구)	금성리 11호수혈					
	출토연월일	2003.3.12		선별결과		Y	
구조특징	퇴적토 상층인 암갈색사질점토층에서 출토되었다. 전체 기형에서 약 1/4 정도만 남아 있으며 도면복원하였다. 발형토기로 추정된다. 색조는 내외면은 짙은 암회색, 속심은 자색을 띠며 경질소성이다. 저부바닥은 결실되었으나 저부형태는 평저로 추정된다. 동체는 저부에서 거의 수직으로 오르며 구연은 동체의 연장선에 위치한다. 구순은 끝이 좁고 둥글게 처리하였다. 외면은 무문이며 4조의 횡침선이 시문되었다. 저부 쪽에는 물손질흔이 관찰된다. 내면은 회전조정에 의한 기면의 굴곡이 남아 있으며 내저면에는 흑색의 자연유가 부착되어 있다. 태토는 석립이 거의 혼입되지 않은 점토를 사용하였다.						
비 고	보존처리기간 및 내용						
	기 타						



국가귀속문화재 대장

유물번호	2002-0379-0000711		유물명	구연부편		수 량	1
분 류	재 질	토도류			시 대	삼국시대	
크 기 (cm)	기고(길이)	5.1		구경(폭)	.	저경(두께)	0.6~0.7
출 토	출토지(유구)	금성리 11호수혈					
	출토연월일	2003.3.12		선별결과		Y	
구조특징	퇴적토 상층인 암갈색사질점토층에서 출토되었다. 구연부 일부만 남아 있으며 본래 기형은 알 수 없다. 색조는 내외면·속심 모두 연회색을 띤다. 구연은 동체에서 거의 직각으로 꺾여 외반한다. 구순은 편평하고 가운데를 얇게 눌러 조정하였으며 끝은 둥글게 처리하였다. 구연부 선단의 내면도 얇게 눌러 조정하였다. 외면에는 승문이 타날되었는데 구연 쪽은 물손질로 인하여 지워져 있다. 내면에는 구연이 꺾이는 부분에 얇은 회흑색의 그을음이 남아 있으며 동체 쪽에는 지두흔과 횡방향의 물손질이 관찰된다. 태토는 소량의 굵은 석립과 다량의 석립이 혼입된 점토를 사용하였다.						
비 고	보존처리기간 및 내용						
	기 타						



국가귀속문화재 대장

유물번호	2002-0379-0000712		유물명	구연부편		수 량	1
분 류	재 질	토도류			시 대	삼국시대	
크 기 (cm)	기고(길이)	8.6		구경(폭)	.	저경(두께)	0.9~1.3
출 토	출토지(유구)	금성리 11호수혈					
	출토연월일	2003.3.12		선별결과		Y	
구조특징	퇴적토 상층인 암갈색사질점토층에서 출토되었다. 구연부 일부만 남아 있으며 본래 기형은 알 수 없다. 색조는 외면과 속심은 회색, 내면은 진회색을 띠며 약간 무른 경질소성이다. 구연은 동체에서 거의 수직으로 깎이다가 외반하며 구순은 가운데가 홈이 생기도록 약간 눌러 회전조정하였다. 양 끝은 둥글게 처리하였으나 한쪽은 돌대처럼 튀어나오도록 하였다. 외면에는 종방향의 평행문이 타날되었는데 구연부에 타날된 문양은 물손질 과정에서 지워져 희미하게 남아 있다. 내면에는 전면에 횡방향의 물손질이 이루어졌는데 요철이 생겨 기면이 약간 고르지 않다. 하단에는 점토밀림이 관찰된다. 태토는 소량의 미세석립이 혼입된 점토를 사용하였다.						
비 고	보존처리기간 및 내용						
	기 타						



국가귀속문화재 대장

유물번호	2002-0379-0000713		유물명	동체편		수 량	1
분 류	재 질	토도류			시 대	삼국시대	
크 기 (cm)	기고(길이)	9.1		구경(폭)	.	저경(두께)	0.7~1.0
출 토	출토지(유구)	금성리 11호수혈					
	출토연월일	2003.3.12		선별결과		Y	
구조특징	퇴적토 상층인 암갈색사질점토층에서 출토되었다. 동체 일부만 남아 있으며 본래 기형은 알 수 없다. 색조는 내외면·속심 모두 회청색을 띠며 경질소성이다. 외면에는 평행문이 교차타날되었으며 타날판흔이 관찰된다. 내면은 기면이 매끈하고 고른 편으로 횡방향 사선방향의 물손질흔과 지두흔이 관찰된다. 일부 점토밀림도 관찰된다. 태토는 소량의 미세석립이 혼입된 점토를 사용하였다.						
비 고	보존처리기간 및 내용						
	기 타						



국가귀속문화재 대장

유물번호	2002-0379-0000714		유물명	동체편		수 량	1
분 류	재 질	토도류			시 대	삼국시대	
크 기 (cm)	기고(길이)	8.5		구경(폭)	.	저경(두께)	1.1
출 토	출토지(유구)	금성리 11호수혈					
	출토연월일	2003.3.12		선별결과		Y	
구조특징	퇴적토 상층인 암갈색사질점토층에서 출토되었다. 동체 일부만 남아 있으며 본래 기형은 알 수 없다. 색조는 내외면·속심 모두 어두운 회색을 띠며 약간 무른 경질소성이다. 외면은 종방향의 평행문이 타날되었으며 얇게 눌러 문지른듯 그어진 넓은 횡침선 1조가 돌아간다. 내면은 횡방향과 사선방향의 물손질이 관찰되며 정면과정에서 생긴 점토밀림이 관찰된다. 태토는 세석립이 혼입된 점토를 사용하였다.						
비 고	보존처리기간 및 내용						
	기 타						



국가귀속문화재 대장

유물번호	2002-0379-0000715		유물명	저부편		수 량	1
분 류	재 질	토도류			시 대	삼국시대	
크 기 (cm)	기고(길이)	17.8		구경(폭)	.	저경(두께)	0.8~1.1
출 토	출토지(유구)	금성리 11호수혈					
	출토연월일	2003.3.12		선별결과		Y	
구조특징	퇴적토 상층인 암갈색사질점토층에서 출토되었다. 저부와 연결되는 동체 일부만 남아 있으며 본래 기형은 알 수 없다. 색조는 내외면은 유백색, 속심은 담회색을 띠며 태토가 손에 묻어날 정도로 무른 연질소성이다. 외면에는 종방향의 평행문이 매우 뚜렷하게 교차타날되었으며 타날판흔이 관찰된다. 내면은 목판글기흔이 관찰되며 저부 쪽에는 박자흔이 뚜렷하게 남아 있다. 태토는 매우 소량의 석립이 혼입된 점토를 사용하였다.						
비 고	보존처리기간 및 내용						
	기 타						



국가귀속문화재 대장

유물번호	2002-0379-0000716		유물명	삼족기편		수 량	1
분 류	재 질	토도류			시 대	삼국시대	
크 기 (cm)	기고(길이)	5		구경(폭)	10.1	저경(두께)	0.3~0.6
출 토	출토지(유구)	금성리 11호수혈					
	출토연월일	2003.3.12		선별결과		Y	
구조특징	퇴적토 상층인 암갈색사질점토층에서 출토되었다. 배신 일부와 족부 한쪽만 남아 있으며 도면복원하였다. 색조는 내외면·속심 모두 회색을 띠며 경질소성이다. 배신은 길이가 얇고 편평한 반의 형태이다. 족부는 배신의 가장자리에 부착되었으며 끝이 좁고 뾰족하게 처리되었다. 족부의 단면 형태는 원형이다. 뚜껑받이턱은 단면 삼각형으로 수평처리되었다. 구연은 직립하며 끝이 좁고 뾰족하게 처리되었다. 내외면 전면에서 물손질흔이 관찰된다. 태토는 소량의 세석립이 혼입된 점토를 사용하였다.						
비 고	보존처리기간 및 내용						
	기 타						



국가귀속문화재 대장

유물번호	2002-0379-0000717		유물명	삼족기편		수 량	1
분 류	재 질	토도류			시 대	삼국시대	
크 기 (cm)	기고(길이)	4.7		구경(폭)	10.2	저경(두께)	0.2~0.6
출 토	출토지(유구)	금성리 11호수혈					
	출토연월일	2003.3.12		선별결과		Y	
구조특징	퇴적토 상층인 암갈색사질점토층에서 출토되었다. 배신 일부와 족부 한쪽만 남아 있으며 도면복원하였다. 색조는 내외면은 흑색, 속심은 회색을 띠며 경질소성이다. 배신은 길이가 얇고 편평하다. 뚜껑받이턱은 단면 삼각형으로 수평처리되었으며 구연은 직립한다. 구순은 끝이 좁고 뾰족하게 처리되었다. 뚜껑받이턱과 구연이 연결되는 부분에는 회전조정을 하면서 생긴 음각선 1조가 돌아가다. 족부는 배신의 가장자리에 부착되었으며 끝이 좁고 약간 뭉툭하게 처리되었다. 족부의 단면형태는 원형이다. 내외면 전면에서 물손질흔이 관찰된다. 태토는 소량의 미세석립이 혼입된 점토를 사용하였다.						
비 고	보존처리기간 및 내용						
	기 타						



국가귀속문화재 대장

유물번호	2002-0379-0000718		유물명	삼족기편		수 량	1
분 류	재 질	토도류			시 대	삼국시대	
크 기 (cm)	기고(길이)	3.8		구경(폭)	12.5	저경(두께)	0.3~0.7
출 토	출토지(유구)	금성리 11호수혈					
	출토연월일	2003.3.12		선별결과		Y	
구조특징	퇴적토 상층인 암갈색사질점토층에서 출토되었다. 배신 일부와 족부 한쪽만 남아 있으며 도면복원하였다. 색조는 내외면·속심 모두 회색을 띠며 경질소성이다. 배신은 길이가 얇고 편평한 반의 형태이다. 족부는 배신의 가장자리에 부착되었는데 족부 끝은 결실되었다. 뚜껑받이턱은 수평처리되었으며 끝이 뭉툭하다. 구연은 직립하며 끝이 둥글게 처리되었다. 내외면 전면에 물손질흔이 관찰되며 외면의 배신 바닥에는 족부를 부착하기 위해 조정도구로 부착부분을 그었던 흔적이 남아 있다. 태토는 소량의 석립과 세석립이 혼입된 점토를 사용하였다.						
비 고	보존처리기간 및 내용						
	기 타						



국가귀속문화재 대장

유물번호	2002-0379-0000719		유물명	개편		수 량	1
분 류	재 질	토도류			시 대	삼국시대	
크 기 (cm)	기고(길이)	2.4		구경(폭)	.	저경(두께)	0.3~0.4
출 토	출토지(유구)	금성리 11호수혈					
	출토연월일	2003.3.12		선별결과		Y	
구조특징	퇴적토 상층인 암갈색사질점토층에서 출토되었다. 頂部는 결실되었고 개신 일부와 드림부 일부만 남아 있다. 색조는 외면은 회흑색, 내면은 회청색, 속심은 다갈색을 띠며 경질소성이다. 남아 있는 개신은 완만하게 드림부까지 이어지며 약한 드림턱을 형성한다. 드림부는 거의 직각으로 꺾여 형성하였다. 드림턱 바로 밑으로는 1條의 음각선이 돌아간다. 드림부 선단은 좁고 뾰족하게 처리되었으며 내면 쪽은 완만하게 처리되었다. 내외면 전면에서 회전물손질이 관찰된다. 태토는 미세석립이 혼입된 점토를 사용하였다.						
비 고	보존처리기간 및 내용						
	기 타						



국가귀속문화재 대장

유물번호	2002-0379-0000720		유물명	기대 대각편		수 량	1
분 류	재 질	토도류			시 대	삼국시대	
크 기 (cm)	기고(길이)	7.2		구경(폭)	.	저경(두께)	0.9~1.0
출 토	출토지(유구)	금성리 11호수혈					
	출토연월일	2003.3.12		선별결과		Y	
구조특징	퇴적토 상층인 암갈색사질점토층에서 출토되었다. 대각단 일부만 남아 있다. 남아 있는 대각은 약 60° 정도로 내경하며 대각단은 편평하게 처리되어 바닥과 접지하고 있다. 양 끝은 둥글게 처리되었으며 내면 쪽은 턱처럼 약간 튀어나오게 조정하였다. 외면은 표면이 거친 편으로 종방향의 평행문이 타날되었으나 희미하게 관찰된다. 타날문 상단에는 1條의 횡침선이 그어졌다. 하단에는 너비 3.5cm 정도로 굵은 모래가 부착되어 원형의 형태를 띠고 있는데 외면의 색조와 다른 것으로 보아 소성발침도구의 흔적으로 생각된다. 내면은 전면에 횡방향의 물레흔이 관찰되며 지두흔이 관찰된다. 하단에는 초본류의 흔적이 약간 관찰된다. 태토는 소량의 세석립이 혼입된 점토를 사용하였다.						
비 고	보존처리기간 및 내용						
	기 타						



국가귀속문화재 대장

유물번호	2002-0379-0000721		유물명	기대 장식편		수 량	1
분 류	재 질	토도류			시 대	삼국시대	
크 기 (cm)	기고(길이)	5.4		구경(폭)	.	저경(두께)	0.9~1.0
출 토	출토지(유구)	금성리 11호수혈					
	출토연월일	2003.3.12		선별결과		Y	
구조특징	퇴적토 상층인 암갈색사질점토층에서 출토되었다. 기대의 일부로 추정되며 돌대가 장식된 일부 분만 남아 있다. 색조는 내외면은 회청색, 속심은 연회색을 띠며 경질소성이다. 소성상태는 불량한 편으로 기포가 부풀어 오른 흔적이 관찰된다. 돌대는 단면 삼각형에 가까우며 기벽에 부착되어 있다. 돌대의 선단은 얇게 눌러 홈이 생기도록 조정하였다. 돌대의 폭은 3.8cm, 두께는 1.75cm이다. 외면에는 돌대가 부착된 흔적과 회전물손질흔이 관찰된다. 내면은 횡방향의 물손질흔이 뚜렷하게 관찰된다. 태토는 굵은 석립과 석립이 다량 혼입된 점토를 사용하였다.						
비 고	보존처리기간 및 내용						
	기 타						



국가귀속문화재 대장

유물번호	2002-0379-0000722		유물명	호형토기편		수 량	1
분 류	재 질	토도류			시 대	삼국시대	
크 기 (cm)	기고(길이)	15.2		구경(폭)	.	저경(두께)	0.6
출 토	출토지(유구)	금성리 12호수혈					
	출토연월일	2003.3.12		선별결과		Y	
구조특징	수혈 상면의 가장 북측에서 기와편과 함께 출토되었다. 구연부 일부와 동체 일부만 남아 있으며 호형토기의 구연부로 추정된다. 내외면 모두 박락이 이루어져 잔존상태는 양호하지 않다. 색조는 외면은 회색, 내면은 회황색, 속심은 연한 회색을 띠며 연질소성이다. 남아 있는 동체는 완만한 사면을 이루며 구연은 동체에서 짧게 형성되었으며 약간 외반하고 있다. 구순의 선단과 양 끝은 둥글게 처리되었다. 외면에는 선문이 타날되었으나 희미하게 남아 있고 지두흔과 종방향의 목판 굽기흔이 관찰된다. 내면은 별 다른 정면흔적은 확인할 수 없었으나 테쌍기흔이 관찰된다. 태토는 굵은 석립과 석립이 다량 혼입된 점토를 사용하였다.						
비 고	보존처리기간 및 내용						
	기 타						



국가귀속문화재 대장

유물번호	2002-0379-0000723		유물명	저부편		수 량	1
분 류	재 질	토도류			시 대	삼국시대	
크 기 (cm)	기고(길이)	3.8		구경(폭)	.	저경(두께)	11
출 토	출토지(유구)	금성리 12호수혈					
	출토연월일	2003.3.12		선별결과		Y	
구조특징	수혈 내 퇴적층에서 출토되었다. 저부 일부만 남아 있으며 도면복원하였다. 색조는 내외면과 속심 모두 회색을 띠며 경질소성이다. 저부형태는 가운데와 양 끝이 살짝 들린 평저이다. 외면은 무문이며 중방향의 약한 물손질이 관찰된다. 내면은 기면이 고르지 않으며 점토가 밀린 흔적이 그대로 남아 있으며 횡방향의 목판정면흔이 뚜렷하게 관찰된다. 태토는 다량의 세석립이 혼입된 점토를 사용하였다.						
비 고	보존처리기간 및 내용						
	기 타						



국가귀속문화재 대장

유물번호	2002-0379-0000724		유물명	암키와편		수 량	1
분 류	재 질	토도류			시 대	삼국시대	
크 기 (cm)	기고(길이)	38.5		구경(폭)	25.6	저경(두께)	1.1~2.2
출 토	출토지(유구)	금성리 12호수혈					
	출토연월일	2003.3.12		선별결과		Y	
구조특징	수혈 상면에서 출토되었다. 양단과 하쪽 측면 일부만 남아 있다. 색조는 외면과 내면, 속심 모두 황갈색을 띠며 연질소성이다. 일부 회흑색도 띠고 있다. 외면에는 종방향의 굵은 평행선문이 뚜렷하게 타날되었다. 일부 타날구의 모서리가 깊게 찍힌 흔적도 관찰된다. 내면은 포흔이 관찰되나 대부분 박락되어 뚜렷하지 않다. 측면에는 너비 0.6cm의 와도흔이 관찰되는데, 분할방향은 안쪽에서 바깥쪽으로 기와 두께의 약 1/2 정도를 그어 분리하였다. 태토는 석립이 매우 소량 혼입된 점토를 사용하였다.						
비 고	보존처리기간 및 내용						
	기 타						



국가귀속문화재 대장

유물번호	2002-0379-0000725		유물명	암키와편		수 량	1
분 류	재 질	토도류			시 대	삼국시대	
크 기 (cm)	기고(길이)	28.2		구경(폭)	19.6	저경(두께)	1.2~2.2
출 토	출토지(유구)	금성리 12호수혈					
	출토연월일	2003.3.12		선별결과		Y	
구조특징	수혈 상면에서 출토되었다. 상단부와 한쪽 측면만 남아 있다. 색조는 외면과 속심은 짙은 회색, 내면은 회색을 띠며 연질소성이다. 외면에는 종방향의 굵은 평행선문이 타날된 후 횡방향의 물손질이 이루어졌다. 내면에는 포흔이 관찰되지만 대부분 박락되어 일부만 남아 있다. 측면에는 너비 0.45cm의 와도흔이 관찰되는데, 분할방향은 안쪽에서 바깥쪽으로 그어 분리하였다. 와도흔은 상단부는 넓게 그었다가 하단부로 갈수록 좁아진다. 태토는 석립이 거의 혼입되지 않은 점토를 사용하였다.						
비 고	보존처리기간 및 내용						
	기 타						



국가귀속문화재 대장

유물번호	2002-0379-0000726		유물명	암키와편		수 량	1
분 류	재 질	토도류			시 대	삼국시대	
크 기 (cm)	기고(길이)	30.1		구경(폭)	15.2	저경(두께)	1.5
출 토	출토지(유구)	금성리 12호수혈					
	출토연월일	2003.3.12		선별결과		Y	
구조특징	수혈 상면에서 출토되었다. 하단부와 한쪽 측면만 남아 있다. 색조는 외면과 내면, 속심 모두 밝은 황갈색을 띠며 연질소성이다. 외면에는 사선방향의 굵은 평행선문이 타날되었으나 물손질을 하면서 일부 문양이 밀려 있다. 타날구가 찍힌 흔적도 남아 있다. 내면에는 포흔이 관찰되며 종방향으로 길게 패인 흔적도 남아 있는데 통쪽흔으로 추정된다. 측면에는 너비 0.8cm의 와도흔이 관찰되는데 분할방향은 안쪽에서 바깥쪽으로 기와 두께의 약 2/3 정도를 그어 분리하였다. 태토는 석립이 거의 혼입되지 않은 점토를 사용하였다.						
비 고	보존처리기간 및 내용						
	기 타						



국가귀속문화재 대장

유물번호	2002-0379-0000727		유물명	암키와편		수 량	1
분 류	재 질	토도류			시 대	삼국시대	
크 기 (cm)	기고(길이)	24	구경(폭)	20.7	저경(두께)	1.8	
출 토	출토지(유구)	금성리 12호수혈					
	출토연월일	2003.3.12	선별결과			Y	
구조특징	수혈 상면에서 출토되었다. 하단부 일부와 하쪽 측면 일부만 남아 있다. 색조는 외면과 내면, 속심 모두 어두운 황갈색을 띠며 연질소성이다. 외면에는 평행문이 타날되었으나 정면과정에서 대부분 밀려 있다. 타날구의 흔적이 뚜렷하게 남아 있다. 내면에는 포흔이 뚜렷하게 남아 있다. 내면의 하단부에는 길이 2.5cm 정도로 깎기조정되었다. 측면에는 너비 0.2cm의 와도흔이 관찰되는데, 분할방향은 안쪽에서 바깥쪽으로 매우 얇게 그어 분리하였다. 태토는 석립이 거의 혼입되지 않은 점토를 사용하였다.						
비 고	보존처리기간 및 내용						
	기 타						



국가귀속문화재 대장

유물번호	2002-0379-0000728		유물명	암키와편		수 량	1
분 류	재 질	토도류			시 대	삼국시대	
크 기 (cm)	기고(길이)	24.1		구경(폭)	13.9	저경(두께)	1.9~2.4
출 토	출토지(유구)	금성리 12호수혈					
	출토연월일	2003.3.12		선별결과		Y	
구조특징	수혈 상면에서 출토되었다. 양단과 한쪽 측면은 결실되었다. 색조는 외면과 내면, 속심 모두 황적갈색을 띠며 연질소성이다. 외면에는 선문이 타날되었으나 대부분 밀려 있다. 타날구의 모서리가 찌힌 흔적도 관찰된다. 내면에는 포흔이 뚜렷하게 남아 있으며 통쪽흔으로 추정되는 종방향의 굴곡도 관찰된다. 측면에는 너비 0.9cm의 와도흔이 관찰되는데, 분할방향은 안쪽에서 바깥쪽으로 기와 두께의 약 1/2 정도를 그어 분리하였다. 태토는 석립이 거의 혼입되지 않은 점토를 사용하였다.						
비 고	보존처리기간 및 내용						
	기 타						



국가귀속문화재 대장

유물번호	2002-0379-0000729		유물명	암키와편		수 량	1
분 류	재 질	토도류			시 대	삼국시대	
크 기 (cm)	기고(길이)	19.2		구경(폭)	17.5	저경(두께)	2.0~2.7
출 토	출토지(유구)	금성리 12호수혈					
	출토연월일	2003.3.12		선별결과		Y	
구조특징	수혈 상면에서 출토되었다. 하단부 일부만 남아 있으며 상단과 양 측면은 결실되었다. 색조는 외면과 내면, 속심 모두 짙은 회색을 띠며 연질소성이다. 외면에는 굵은 선문이 타날되었으나 대부분 마모되어 뚜렷하지 않다. 타날구가 찍힌 흔적도 관찰된다. 내면에는 포흔이 관찰되지만 기면이 마모되어 뚜렷하지 않다. 내면의 하단부는 얇게 눌러 조정하였다. 태토는 매우 극소량의 석립이 혼입된 점토를 사용하였다.						
비 고	보존처리기간 및 내용						
	기 타						



국가귀속문화재 대장

유물번호	2002-0379-0000730		유물명	암키와편		수 량	1
분 류	재 질	토도류			시 대	삼국시대	
크 기 (cm)	기고(길이)	26.8		구경(폭)	8.8	저경(두께)	2.4
출 토	출토지(유구)	금성리 12호수혈					
	출토연월일	2003.3.12		선별결과		Y	
구조특징	수혈 상면에서 출토되었다. 상단부 일부와 한쪽 측면만 남아 있다. 색조는 외면과 속심은 황갈색, 내면은 회녹색을 띠며 연질소성이다. 외면에는 굵은 선문이 타날되었으며 횡방향의 물손질흔이 관찰된다. 타날구가 찍힌 흔적도 남아 있다. 내면에는 포흔이 남아 있으며 통쪽흔으로 보이는 흔적과 널판형 점토판을 부착하면서 생긴 점토밀림이 관찰된다. 측면에는 너비 0.25cm의 와도흔이 관찰되는데, 분할방향은 안쪽에서 바깥쪽으로 매우 얇게 그어 분리하였다. 태토는 석립이 거의 혼입되지 않은 점토를 사용하였다.						
비 고	보존처리기간 및 내용						
	기 타						



국가귀속문화재 대장

유물번호	2002-0379-0000731		유물명	암키와편		수 량	1
분 류	재 질	토도류			시 대	삼국시대	
크 기 (cm)	기고(길이)	12.2		구경(폭)	13.1	저경(두께)	1.7
출 토	출토지(유구)	금성리 12호수혈					
	출토연월일	2003.3.12		선별결과		Y	
구조특징	수혈 상면에서 출토되었다. 상단부 일부와 하쪽 측면만 남아 있다. 색조는 외면과 내면, 속심 모두 담황갈색을 띠며 연질소성이다. 외면에는 선문이 타날된 것으로 추정되나 점토가 밀려 흔적만 남아 있다. 상단부 선단은 검지 손가락만한 폭으로 얇게 누른 듯 문질러 정면하였다. 내면에는 포흔이 뚜렷하게 남아 있으며 상단부는 1.7cm 정도 깎기조정하였다. 측면 가까이에서는 눈테(분할계선)가 관찰된다. 측면에는 너비 0.6cm의 와도흔이 관찰되는데, 분할방향은 안쪽에서 바깥쪽으로 기와 두께의 약 1/3 정도를 그어 분리하였다. 태토는 석립이 거의 혼입되지 않은 점토를 사용하였다.						
비 고	보존처리기간 및 내용						
	기 타						



국가귀속문화재 대장

유물번호	2002-0379-0000732		유물명	수키와편		수 량	1
분 류	재 질	토도류			시 대	삼국시대	
크 기 (cm)	기고(길이)	14.2		구경(폭)	14.6	저경(두께)	1.4
출 토	출토지(유구)	금성리 12호수혈					
	출토연월일	2003.3.12		선별결과		Y	
구조특징	수혈 상면에서 출토되었다. 상단부 일부와 한쪽 측면만 남아 있다. 색조는 외면과 내면, 속심 모두 푸른빛을 띠는 회색으로 연질소성이다. 외면에는 짧은 선문이 타날되었는데 격자문처럼 보이기도 한다. 물손질흔과 타날구가 깊게 찍힌 흔적이 관찰된다. 상단부에는 얇은 음각선이 1조 돌아간다. 내면에는 포흔이 남아 있는데 상단부쪽은 물손질로 인하여 일부 지워져 있다. 상단부에는 돌기형의 눈테(분할계선)가 관찰된다. 측면에는 너비 0.5cm의 와도흔이 관찰되는데, 분할방향은 안쪽에서 바깥쪽으로 기와 두께의 약 1/2 정도를 그어 분리하였다. 태토는 석립이 거의 혼입되지 않은 점토를 사용하였다.						
비 고	보존처리기간 및 내용						
	기 타						



국가귀속문화재 대장

유물번호	2002-0379-0000733		유물명	수키와편		수 량	1
분 류	재 질	토도류			시 대	삼국시대	
크 기 (cm)	기고(길이)	22		구경(폭)	10	저경(두께)	1.6
출 토	출토지(유구)	금성리 12호수혈					
	출토연월일	2003.3.12		선별결과		Y	
구조특징	수혈 상면에서 출토되었다. 상단부 일부와 한쪽 측면만 남아 있다. 색조는 외면과 내면, 속심 모두 황갈색을 띠며 연질소성이다. 외면에는 굵은 평행선문이 타날되었는데 상단부쪽은 타날문이 짙혀 있지 않다. 횡방향의 물손질흔과 타날판흔이 관찰된다. 내면에는 포흔이 관찰된다. 측면에는 너비 0.2cm의 와도흔이 관찰되는데, 분할방향은 안쪽에서 바깥쪽으로 매우 얇게 그어 분리하였다. 태토는 석립이 거의 혼입되지 않은 점토를 사용하였다.						
비 고	보존처리기간 및 내용						
	기 타						



국가귀속문화재 대장

유물번호	2002-0379-0000734		유물명	고배편		수 량	1
분 류	재 질	토도류			시 대	삼국시대	
크 기 (cm)	기고(길이)	3.7		구경(폭)	10.9	저경(두께)	0.3~0.5
출 토	출토지(유구)	금성리 13호수혈					
	출토연월일	2003.3.12		선별결과		Y	
구조특징	수혈 내 퇴적토 상층인 암적갈색사질점토층에서 출토되었다. 배신만 남아 있으며 구연 일부와 대각부는 결실되었다. 도면복원하였다. 색조는 내외면과 속심 모두 회색을 띠며 경질소성이다. 외면의 배신 바닥에는 녹색의 자연유가 부착되어 있어 광택을 띠고 있다. 배신은 완만한 사면을 이루며 거의 직립하는 구연을 형성한다. 직립하는 구연은 약간 내경되어 있고 구순은 둥글게 처리되었다. 뚜껑받이턱은 구순 끝에서 1.3cm 밑에 위치하고 있는데 단면 삼각형으로 수평처리되었다. 내외면 전면에서 뚜렷한 회전물손질이 관찰된다. 대각이 붙었던 자리에는 대각을 접합하던 흔적이 남아 있다. 태토는 석립이 거의 혼입되지 않은 점토를 사용하였다.						
비 고	보존처리기간 및 내용						
	기 타						



국가귀속문화재 대장

유물번호	2002-0379-0000735		유물명	고배편		수 량	1
분 류	재 질	토도류			시 대	삼국시대	
크 기 (cm)	기고(길이)	3.1		구경(폭)	13	저경(두께)	0.2~0.7
출 토	출토지(유구)	금성리 14호수혈					
	출토연월일	2003.3.12		선별결과		Y	
구조특징	수혈 내 암갈색사질점토층에서 출토되었다. 배신만 남아 있으며 배신 바닥 일부와 대각부는 결실되었다. 도면복원하였다. 색조는 내외면과 속심 모두 회색을 띠며 경질소성이다. 남아 있는 배신 바닥은 편평하며 수평에 가깝다. 구연은 바닥에서 직립하는데 약간 내경되어 있다. 구순 끝은 둥글게 처리되었다. 뚜껑받이턱은 구순 끝에서 1.7cm 밑에 위치하는데 단면 삼각형으로 짧게 돌출되어 있다. 내외면 전면에서 시계방향의 회전물손질이 뚜렷하게 관찰된다. 내면의 구연 쪽에는 사선방향의 물결같은 'J'모양의 흔적이 남아 있는데 정면과정에서 밀려서 생긴 흔적으로 보인다. 태토는 석립이 거의 혼입되지 않은 점토를 사용하였다.						
비 고	보존처리기간 및 내용						
	기 타						



국가귀속문화재 대장

유물번호	2002-0379-0000736		유물명	구연편		수 량	1
분 류	재 질	토도류			시 대	삼국시대	
크 기 (cm)	기고(길이)	10.4		구경(폭)	.	저경(두께)	0.8~1.3
출 토	출토지(유구)	금성리 1호횡혈식석실묘					
	출토연월일	2003.3.12		선별결과		Y	
구조특징	묘실 내 서벽 바로 아래의 부석 위에서 출토되었으며 개배와는 약 190cm 정도의 거리를 두고 북쪽에 위치하고 있다. 구연만 남아 있다. 색조는 내외면은 어두운 회색, 속심은 밝은 회색을 띠며 경질소성이다. 남아 있는 구연은 거의 직립하지만 구순쪽으로 가면서 살짝 외반한다. 구연의 아래 부분은 수평으로 턱이 쳐 있다. 구순은 끝이 둥글게 처리되었고 先端은 회전조정으로 얇게 눌러져 있다. 외면의 구연 윗부분에는 평행문, 아랫부분에는 격자문으로 추정되는 문양이 타날되어 있는데, 시계반대방향의 회전물손질로 대부분 지워지고 흔적만 남아 있다. 내면에는 횡방향의 물손질과 종방향의 목판정면흔, 지두흔이 관찰된다. 내외면 모두 기면조정 과정에서 생긴 점토밀림으로 기면이 약간 고르지 않다. 태토는 석립이 혼입된 점토를 사용하였다.						
비 고	보존처리기간 및 내용						
	기 타						



국가귀속문화재 대장

유물번호	2002-0379-0000737		유물명	관고리	수 량	1
분 류	재 질	금속류			시 대	삼국시대
크 기 (cm)	기고(길이)	4.6/5.9	구경(폭)	2.7	저경(두께)	0.8~0.9
출 토	출토지(유구)	금성리 1호횡혈식석실묘				
	출토연월일	2003.3.12	선별결과		Y	
구조특징	묘실 북측의 서벽에서 동쪽으로 22cm 떨어진 부석 위에서 출토되었다. 둥근 고리와 '요'형태의 배 목이 연결되어 있다. 고리부분에는 녹혹이 부풀어 올라 있다. 둥근 고리의 단면형태는 방형이고, 배목 머리 부분의 단면형태는 원형이다.					
비 고	보존처리기간 및 내용					
	기 타					



국가귀속문화재 대장

유물번호	2002-0379-0000738		유물명	관고리		수 량	1
분 류	재 질	금속류			시 대	삼국시대	
크 기 (cm)	기고(길이)	4.8/5.9		구경(폭)	2.5	저경(두께)	0.7~0.8
출 토	출토지(유구)	금성리 1호횡혈식석실묘					
	출토연월일	2003.3.12		선별결과		Y	
구조특징	묘실 남측의 서벽에서 동쪽으로 11cm 떨어진 부석 위에서 출토되었다. 동근 고리와 '요'형태의 배목이 연결되어 있다. 고리의 일부와 배목의 말단부 한쪽은 결실되었다. 고리부분과 배목의 머리 부분에는 녹혹이 크게 부풀어 올라 있다. 말단부는 납작하고 끝이 둥글다. 배목의 머리 부분을 제외한 나머지 부분에는 횡방향의 목질이 수축되어 있다. 동근 고리의 단면형태는 방형이고, 배목의 단면형태는 장방형이다.						
비 고	보존처리기간 및 내용						
	기 타						



국가귀속문화재 대장

유물번호	2002-0379-0000739		유물명	관정		수 량	1
분 류	재 질	금속류			시 대	삼국시대	
크 기 (cm)	기고(길이)	8	구경(폭)	0.5	저경(두께)	0.4~0.6	
출 토	출토지(유구)	금성리 1호횡혈식석실묘					
	출토연월일	2003.3.12	선별결과		Y		
구조특징	묘실 내 부석 위에서 출토되었다. 釘頭와 釘尾가 잘 남아 있으며, 釘頭의 평면형태는 방형이다. 횡 방향의 목질이 수착되었다. 단면형태는 방형이다.						
비 고	보존처리기간 및 내용						
	기 타						



국가귀속문화재 대장

유물번호	2002-0379-0000740		유물명	개		수 량	1
분 류	재 질	토도류			시 대	삼국시대	
크 기 (cm)	기고(길이)	3	구경(폭)	11.3	저경(두께)	0.3~0.7	
출 토	출토지(유구)	금성리 2호횡혈식석실묘					
	출토연월일	2003.3.12	선별결과			Y	
구조특징	서벽에서 동쪽으로 약 20cm 떨어진 묘실의 부석 위에서 출토되었다. 반파되어 흙의 상면이 도치된 상태로 출토되었다. 색조는 외면은 회색, 내면은 밝은 회색, 속심은 회자주색을 띠며 경질소성이다. 남아있는 부분으로 도면복원하였다. 정부는 매우 편평하며 거의 수평으로 드림부와 이어진다. 드림부는 정부에서 거의 직각으로 꺾여 있으며 약간 외경하고 있다. 드림턱은 단면 삼각형으로 끝이 둥글고 수평처리되었다. 드림부 끝도 둥글게 처리되었다. 외면의 드림부에는 녹색색의 자연유가 부착되었는데 광택이 난다. 상면 가장자리에 남아 있는 자연유는 대부분 박락되어 흔적만 남아 있다. 내외면에서 회전물손질이 뚜렷하게 관찰되며 내면에는 지두흔과 여러 방향의 물손질이 관찰된다. 태토는 다량의 석립과 세석립이 혼입된 점토를 사용하였다.						
비 고	보존처리기간 및 내용						
	기 타						



국가귀속문화재 대장

유물번호	2002-0379-0000741	유물명	관정	수량	1
분 류	재 질	금속류	시 대	삼국시대	
크 기 (cm)	기고(길이)	8.3	구경(폭)	1.4	저경(두께) 0.8
출 토	출토지(유구)	금성리 3호횡혈식석실묘			
	출토연월일	2003.3.12	선별결과	Y	
구조특징	묘실 내 부석 위에서 출토되었다. 정두와 정미가 잘 남아 있으며, 정두에서 정미쪽으로 갈수록 뾰족하게 좁아지는 형태이다. 정미부분에 종방향의 목질이 부착되었다. 단면형태는 능형이다.				
비 고	보존처리기간 및 내용				
	기 타				



국가귀속문화재 대장

유물번호	2002-0379-0000742		유물명	꺽쇠		수 량	1
분 류	재 질	금속류			시 대	삼국시대	
크 기 (cm)	기고(길이)	7	구경(폭)	0.6	저경(두께)	0.3~0.4	
출 토	출토지(유구)	금성리 3호횡혈식석실묘					
	출토연월일	2003.3.12	선별결과		Y		
구조특징	묘실 내 부석 위에서 출토되었다. 평면형태는 ‘ㄷ’자형으로 추정되지만, 한 쪽 각부는 결실되었다. 수평의 신부 끝에서 각부가 직각으로 꺾인다. 꺾이는 부분에는 횡방향의 목질이 수착되었고 각부에는 종방향의 목질이 수착되었다. 신부와 각부의 단면형태는 각각 장방형이다.						
비 고	보존처리기간 및 내용						
	기 타						



국가귀속문화재 대장

유물번호	2002-0379-0000743		유물명	삼족기편		수 량	1
분 류	재 질	토도류			시 대	삼국시대	
크 기 (cm)	기고(길이)	5.2		구경(폭)	10.9	저경(두께)	0.3~0.6
출 토	출토지(유구)	금성리 4호횡혈식석실묘					
	출토연월일	2003.3.12		선별결과		Y	
구조특징	배신 일부와 족부 일부만 남아 있는 삼족기편으로 출토되었으며 도면복원하였다. 색조는 내외면은 연한 회청색, 속심은 연한 회갈색을 띠며 경질소성이다. 족부는 배신의 가장자리에 붙어 있고 다리 끝으로 갈수록 좁아지는데 족부 끝은 밖으로 살짝 꺾여 마무리 하였다. 족부 단면은 원형이다. 두껍받이턱은 수평으로 끝부분은 약간 각지게 처리하였다. 구연은 직립하며 구순은 둥글게 처리하였다. 내외면에 회전물손질이 관찰되며 내면에는 물손질과 지두흔이 관찰된다. 족부에는 종방향의 물손질이 관찰된다. 태토는 극소량의 석립이 혼입된 점토를 사용하였다.						
비 고	보존처리기간 및 내용						
	기 타						



국가귀속문화재 대장

유물번호	2002-0379-0000744		유물명	나선형 장식편		수 량	1
분 류	재 질	토도류			시 대	삼국시대	
크 기 (cm)	기고(길이)	2.6	구경(폭)	.	저경(두께)	0.8~1.1	
출 토	출토지(유구)	금성리 4호횡혈식석실묘					
	출토연월일	2003.3.12	선별결과			Y	
구조특징	나선형으로 말려 성형한 장식편이다. 색조는 짙은 암회색을 띠며 경질소성이다. 기대 등에 부착되었을 것으로 추정된다. 점토띠는 현재 남아 있는 것보다 더 길게 말려 있었을 것으로 보인다. 특별한 정면수법은 없다.						
비 고	보존처리기간 및 내용						
	기 타						





국가귀속문화재 대장

유물번호	2002-0379-0000745		유물명	기와편		수 량	1
분 류	재 질	토도류			시 대	고려시대	
크 기 (cm)	기고(길이)	7.8		구경(폭)	8.2	저경(두께)	0.8~1.3
출 토	출토지(유구)	금성리 3호석곽묘					
	출토연월일	2003.3.12		선별결과		Y	
구조특징	시상면을 조성할 때 사용된 기와편으로 남벽에서 북쪽으로 약 34cm 떨어진 바닥에서 출토되었다. 색조는 외면과 내면, 속심 모두 회색을 띠며 태토가 손에 묻어날 정도로 매우 무른 연질소성이다. 상하단과 양 측면 모두 결실되었다. 전체적으로 매우 마모되었으며 외면에는 선문이 타날된 것으로 보이나 희미하다. 태토는 석립이 거의 혼입되지 않은 점토를 사용하였다.						
비 고	보존처리기간 및 내용						
	기 타						



국가귀속문화재 대장

유물번호	2002-0379-0000746	유물명	대부완	수 량	1	
분 류	재 질	토도류		시 대	고려시대	
크 기 (cm)	기고(길이)	5.6	구경(폭)	13.9	저경(두께)	0.2~0.5
출 토	출토지(유구)	금성리 4호석곽묘				
	출토연월일	2003.3.12	선별결과		Y	
구조특징	묘실 내에서 출토되었다. 낮은 대부가 부착된 완으로 동체 일부가 결실되었으나 거의 완형이다. 색조는 내외면·속심 모두 짙은 회색을 띠며 경질소성이다. 대부 밑면의 너비는 일정하지 않다. 저부는 편평하며 동체는 저부에서 사선으로 바라지다가 수직한다. 구연은 동체의 연장선에 위치하며 살짝 외반한다. 구순은 편평하거나 둥글게 처리되었으며 양 끝은 각지게 처리되었다. 내외면에서 회전물손질이 뚜렷하게 관찰된다. 외면의 구연부에는 회전조정에 의해 생긴 약한 홈이 돌아간다. 내저면에는 지두흔과 여러 방향의 물손질이 관찰되며, 표면은 고르지 않다. 태토는 석립과 세 석립이 다량 혼입된 점토를 사용하였다.					
비 고	보존처리기간 및 내용					
	기 타					



국가귀속문화재 대장

유물번호	2002-0379-0000747		유물명	개편		수 량	1
분 류	재 질	토도류			시 대	고려시대	
크 기 (cm)	기고(길이)	2.4		구경(폭)	9.2	저경(두께)	0.2~0.6
출 토	출토지(유구)	금성리 4호석곽묘					
	출토연월일	2003.3.12		선별결과		Y	
구조특징	묘실 내에서 출토되었다. 반파되었으며 도면복원하였다. 색조는 내외면·속심 모두 짙은 회색을 띠며 경질소성이다. 정부에는 파부가 달렸던 흔적이 남아 있으며 드림부까지 완만한 사면을 이루며 내려온다. 드림부 끝은 둥글게 처리되었다. 내면에는 단면형태가 원형인 돌대가 1조 돌아간다. 돌대와 드림부의 선단 사이에는 자갈한 초보류가 부착된 흔적이 남아 있다. 외면에는 황갈색의 자연유가 부착되어 있다. 내외면에서 회전물손질이 뚜렷하게 관찰된다. 태토는 다량의 세석립이 혼입된 점토를 사용하였다.						
비 고	보존처리기간 및 내용						
	기 타						



국가귀속문화재 대장

유물번호	2002-0379-0000748		유물명	기와편		수 량	1
분 류	재 질	토도류			시 대	고려시대	
크 기 (cm)	기고(길이)	7.2		구경(폭)	5.4	저경(두께)	1.9
출 토	출토지(유구)	금성리 6호석곽묘					
	출토연월일	2003.3.12		선별결과		Y	
구조특징	묘실의 북벽에서 남쪽으로 약 82cm 떨어진 바닥면 중앙에서 출토되었다. 시상면을 조성할 때 사용했던 것으로 보인다. 한쪽 측면 일부와 하단부 일부만 남아 있다. 색조는 외면과 내면, 속심 모두 연한 회색을 띠며 무른 연질소성이다. 외면에는 선문이 타날되었으며 내면에는 포목흔이 관찰된다. 측면에는 너비 0.55cm의 와도흔이 관찰되는데, 분할방향은 안쪽에서 바깥방향으로 기와 두께의 약 1/3 정도를 그어 분리하였다. 태토는 석립이 혼입되지 않은 점토를 사용하였다.						
비 고	보존처리기간 및 내용						
	기 타						



국가귀속문화재 대장

유물번호	2002-0379-0000749		유물명	암키와편		수 량	1
분 류	재 질	토도류			시 대	고려시대	
크 기 (cm)	기고(길이)	9.2		구경(폭)	10.7	저경(두께)	2
출 토	출토지(유구)	금성리 9호석곽묘					
	출토연월일	2003.3.12		선별결과		Y	
구조특징	묘실의 북벽에서 남쪽으로 약 18cm 떨어진 바닥면 중앙에서 출토되었다. 시상면을 조성할 때 사용했던 기와편이다. 색조는 외면은 연한 회녹색, 내면과 속심은 밝은 황갈색을 띠며 연질소성이다. 측면 일부와 하단부 일부만 남아 있다. 외면에는 선문이 타날되었으나 외면을 조정하는 과정에서 약간 밀려 지워져 있다. 내면에는 포목흔이 뚜렷하게 남아 있고, 측면에는 너비 0.65cm의 와도흔이 관찰된다. 분할방향은 안쪽에 바깥방향으로 기와 두께의 약 1/2 정도를 그어 분리하였다. 태토는 석립이 거의 혼입되지 않은 점토를 사용하였다.						
비 고	보존처리기간 및 내용						
	기 타						



국가귀속문화재 대장

유물번호	2002-0379-0000750		유물명	기와편		수 량	1
분 류	재 질	토도류			시 대	고려시대	
크 기 (cm)	기고(길이)	9		구경(폭)	6.8	저경(두께)	1.2
출 토	출토지(유구)	금성리 9호석곽묘					
	출토연월일	2003.3.12		선별결과		Y	
구조특징	묘실의 북벽에서 남쪽으로 약 26cm 떨어진 서벽에 치우친 바닥에서 출토되었다. 시상면을 조성할 때 사용했던 기와편이다. 색조는 외면은 회황색, 내면과 속심은 회색을 띠며 태토가 손에 묻어날 정도로 무른 연질소성이다. 하단부 일부만 남아 있으며 잔존상태는 매우 마모되어 양호하지 않다. 외면에는 사선방향의 선문이 타날되었다. 내면에는 희미한 포목흔이 관찰되나 대부분 마모되어 뚜렷하지 않다. 태토는 소량의 세석립이 혼입된 점토를 사용하였다.						
비 고	보존처리기간 및 내용						
	기 타						



국가귀속문화재 대장

유물번호	2002-0379-0000751		유물명	동체편		수 량	1
분 류	재 질	토도류			시 대	고려시대	
크 기 (cm)	기고(길이)	11.5		구경(폭)	.	저경(두께)	0.7~1.1
출 토	출토지(유구)	금성리 12호 석곽묘					
	출토연월일	2003.3.12		선별결과		Y	
구조특징	시상면을 조성할 때 사용했던 토기편으로 북서쪽 바닥에 위치한다. 색조는 외면은 어두운 회흑색, 내면은 연한 회흑색, 속심은 회자주색을 띠며 경질소성이다. 외면에는 종방향의 좁고 가는 평행선문이 조밀하고 매우 뚜렷하게 타날되어 있고 타날판흔이 관찰된다. 내면은 매끈한 편으로 종방향의 목판긋기흔과 물손질흔이 관찰된다. 단면에는 점토접합흔이 관찰된다. 태토는 소량의 세석립이 혼입된 점토를 사용하였다.						
비 고	보존처리기간 및 내용						
	기 타						



국가귀속문화재 대장

유물번호	2002-0379-0000752		유물명	암키와편		수 량	1
분 류	재 질	토도류			시 대	고려시대	
크 기 (cm)	기고(길이)	14.7		구경(폭)	16.5	저경(두께)	1.8
출 토	출토지(유구)	금성리 12호 석곽묘					
	출토연월일	2003.3.12		선별결과		Y	
구조특징	시상면을 조성할 때 사용했던 기와편이다. 색조는 외면과 내면, 속심 모두 어두운 회색을 띠며 약간 무른 연질소성이다. 상하단과 양 측면은 모두 결실되어 다른 흔적은 알 수 없다. 외면에는 승문이 타날되었으며 내면에는 포목흔과 횡방향으로 좁게 그은 흔적이 관찰된다. 태토는 석립이 거의 혼입되지 않은 점토를 사용하였다.						
비 고	보존처리기간 및 내용						
	기 타						



국가귀속문화재 대장

유물번호	2002-0379-0000753		유물명	암키와편		수 량	1
분 류	재 질	토도류			시 대	고려시대	
크 기 (cm)	기고(길이)	13.8		구경(폭)	15.3	저경(두께)	1.6
출 토	출토지(유구)	금성리 12호 석곽묘					
	출토연월일	2003.3.12		선별결과		Y	
구조특징	시상면을 조성할 때 사용했던 기와편이다. 색조는 외면은 짙은 암회색, 내면과 속심은 회색을 띠며 무른 연질소성이다. 상하단과 한쪽 측면은 결실되었다. 남아 있는 측면은 매우 마모되어 와도 흔은 정확히 관찰되지 않는다. 외면에는 굵은 선문이 타날되었다. 내면도 마모되어 별 다른 흔적은 관찰되지 않는다. 태토는 석립이 거의 혼입되지 않은 점토를 사용하였다.						
비 고	보존처리기간 및 내용						
	기 타						



국가귀속문화재 대장

유물번호	2002-0379-0000754		유물명	암키와편		수 량	1
분 류	재 질	토도류			시 대	고려시대	
크 기 (cm)	기고(길이)	11.4		구경(폭)	10.5	저경(두께)	1.4
출 토	출토지(유구)	금성리 12호 석곽묘					
	출토연월일	2003.3.12		선별결과		Y	
구조특징	시상면을 조성할 때 사용했던 기와편이다. 색조는 외면과 내면, 속심 모두 밝은 회녹색을 띠며 무른 연질소성이다. 상단부를 제외한 나머지 부분은 모두 결실되었다. 외면에는 굵은 선문이 타날되었다. 내면은 대부분 마모되어 별 다른 흔적은 관찰되지 않는다. 태토는 석립이 거의 혼입되지 않은 점토를 사용하였다.						
비 고	보존처리기간 및 내용						
	기 타						



국가귀속문화재 대장

유물번호	2002-0379-0000755		유물명	수키와편		수 량	1
분 류	재 질	토도류			시 대	고려시대	
크 기 (cm)	기고(길이)	15.1		구경(폭)	6.7	저경(두께)	2.3
출 토	출토지(유구)	금성리 1호 기와가마					
	출토연월일	2003.3.12		선별결과		Y	
구조특징	기와요지 연소실 내에서 출토되었다. 색조는 외면과 내면은 황갈색, 속심은 진회색을 띤다. 경도가 높은 연질소성이다. 대부분 결실되고 상단부 일부와 한쪽 측면만 남아있다. 상단부에 작은 턱이 남아 있으나 정면과정 중에 밀려 남은 점토로 생각된다. 외면은 무문양이며, 내면은 많이 박락되었으나 포목흔과 눈테(분할계선)흔이 남아있다. 측면에는 너비 1.1cm의 와도흔이 관찰되는데, 분할방향은 안쪽에서 바깥쪽으로 기와 두께의 1/2 정도를 그어 분리하였다. 태토는 극소량의 굵은 석립과 다량의 석립이 혼입된 점토를 사용하였다.						
비 고	보존처리기간 및 내용						
	기 타						



국가귀속문화재 대장

유물번호	2002-0379-0000756		유물명	암키와편		수 량	1
분 류	재 질	토도류			시 대	조선시대	
크 기 (cm)	기고(길이)	9.3		구경(폭)	10.4	저경(두께)	2.1
출 토	출토지(유구)	금성리 1호 기와가마					
	출토연월일	2003.3.12		선별결과		Y	
구조특징	기와요지 연소실 내에서 출토되었다. 색조는 외면과 내면은 진회녹색, 속심은 진회색+연황백색을 띠며 연질소성이다. 대부분 결실되고 상단부 일부와 한쪽 측면만 남아있다. 외면에는 집선문으로 추정되는 문양이 타날되어 있는데, 거의 지워져 뚜렷하지 않다. 깊게 누른 지두흔도 관찰되며 기면은 고르지 않다. 내면에는 전면에 포목흔이, 상단에는 횡방향의 가는 윤철흔이 관찰된다. 측면에는 너비 0.8cm의 와도흔이 관찰되는데, 분할방향은 안쪽에서 바깥쪽으로 기와 두께의 1/3 정도를 그어 분리하였다. 선단부분은 얇게 눌러 물손질하였다. 태토는 석립이 거의 혼입되지 않은 점토를 사용하였다.						
비 고	보존처리기간 및 내용						
	기 타						



국가귀속문화재 대장

유물번호	2002-0379-0000757		유물명	암키와편		수 량	1
분 류	재 질	토도류			시 대	조선시대	
크 기 (cm)	기고(길이)	18.6		구경(폭)	11.5	저경(두께)	1.6
출 토	출토지(유구)	금성리 1호 기와가마					
	출토연월일	2003.3.12		선별결과		Y	
구조특징	기와요지 연소실 내에서 출토되었다. 하단부와 측면 양쪽이 모두 결실되었다. 색조는 외면과 내면, 속심 모두 회백색을 띠지만 외면은 재가 덮여 연한 회흑색을 띤다. 연질소성이다. 외면은 무문이며, 타날판흔으로 보이는 중방향의 굴곡이 관찰된다. 또한 구슬이 빠진 듯한 0.8cm0.8cm×0.5cm 크기의 둥그런 패인 흔적도 관찰되는데, 박혀 있던 불순물이 빠진 것인지 제작도구에 의한 흔적인지는 알 수 없다. 내면에는 포목흔과 횡방향의 유철흔, 중방향의 눈테(분할계선)흔이 관찰되며, 상단에는 3.5cm 길이의 깎기흔적도 관찰된다. 태토는 소량의 석립이 혼입된 점토를 사용하였다.						
비 고	보존처리기간 및 내용						
	기 타						



국가귀속문화재 대장

유물번호	2002-0379-0000758		유물명	암키와편		수 량	1
분 류	재 질	토도류			시 대	조선시대	
크 기 (cm)	기고(길이)	18.3		구경(폭)	10.4	저경(두께)	2.1
출 토	출토지(유구)	금성리 1호 기와가마					
	출토연월일	2003.3.12		선별결과		Y	
구조특징	기와요지 소성실 내에서 출토되었다. 하단부와 측면 양쪽은 모두 결실되었다. 색조는 외면과 속심은 밝은 회색, 내면은 흑회색을 띤다. 연질소성이며, 손에 태토가 묻어날 정도로 무르다. 외면은 매우 박락되어 외면에 타날문이 찍혔는지 무문인지 알 수 없다. 내면에는 포목흔과 횡방향의 윤철흔, 종방향의 눈테(분할계선)가 관찰된다. 눈테의 왼쪽으로 와도를 그어 분할하였을 것으로 추정되나 측면의 박락이 심해 정확히 관찰되지 않는다. 태토는 소량의 굵은 석립과 다량의 석립이 혼입된 점토를 사용하였다.						
비 고	보존처리기간 및 내용						
	기 타						



국가귀속문화재 대장

유물번호	2002-0379-0000759		유물명	암키와편		수 량	1
분 류	재 질	토도류			시 대	조선시대	
크 기 (cm)	기고(길이)	13.9		구경(폭)	10	저경(두께)	2.8
출 토	출토지(유구)	금성리 1호 기와가마					
	출토연월일	2003.3.12		선별결과		Y	
구조특징	기와요지 소성실 내에서 출토되었다. 상단부와 하단부는 결실되었고 한쪽 측면만 남아있다. 색조는 외면은 회갈색, 내면과 속심은 밝은 회색을 띠며 경도가 높은 연질소성이다. 내면은 박락되어 기면이 고르지 않다. 외면은 무문으로 박락되지 않고 매끈한 편이다. 종방향의 타날판흔과 사선방향의 물손질 정면흔적이 관찰된다. 내면에는 포목흔이 희미하게 남아있고 종방향의 사절흔이 관찰된다. 측면에는 너비 0.3cm의 와도흔이 관찰되는데, 분할방향은 안쪽에서 바깥쪽으로 매우 얇게 그어 분리하였다. 태토는 소량의 굵은 석립과 매우 다량의 석립이 혼입된 점토를 사용하였다.						
비 고	보존처리기간 및 내용						
	기 타						



국가귀속문화재 대장

유물번호	2002-0379-0000760		유물명	암키와편		수 량	1
분 류	재 질	토도류			시 대	조선시대	
크 기 (cm)	기고(길이)	13.2		구경(폭)	13.5	저경(두께)	1.6
출 토	출토지(유구)	금성리 1호 기와가마					
	출토연월일	2003.3.12		선별결과		Y	
구조특징	기와요지 소성실 내에서 출토되었다. 상단부와 하단부는 결실되었고 한쪽 측면만 남아있다. 색조는 외면은 암회색, 내면과 속심은 회청색을 띠며 경질소성이다. 외면은 무문이며 여러 방향의 물소질 정면흔적과 지문이 관찰된다. 내면에는 사절흔이 뚜렷하게 관찰되며, 길이 7cm 내외의 눈테(분할계선)가 종방향으로 관찰된다. 측면에는 너비 0.9cm의 와도흔이 관찰되는데, 분할방향은 안쪽에서 바깥쪽이며 기와 두께의 1/2 정도를 그어 분리하였다. 태토는 매우 다량의 석립이 혼입된 점토를 사용하였다.						
비 고	보존처리기간 및 내용						
	기 타						



국가귀속문화재 대장

유물번호	2002-0379-0000761		유물명	분청사기완		수 량	1
분 류	재 질	토도류			시 대	조선시대	
크 기 (cm)	기고(길이)	7.7		구경(폭)	17.3	저경(두께)	5.9
출 토	출토지(유구)	금성리 5호토광묘					
	출토연월일	2003.3.12		선별결과		Y	
구조특징	묘광의 북측 상단 바닥에서 약 5cm 정도 떠서 출토되었다. 약간 기울어진 상태로 출토되었으며 구연부 일부가 결실된 것을 제외하면 완형이다. 굽부분을 제외한 전면에 시유되었으며, 유색은 연한 회록색을 띤다. 굽에는 절이 돌아가며, 동체는 굽에서 사선으로 바라져 올라가며 구연은 동체의 연장선에 위치한다. 구순은 둥글게 처리되었다. 내외면의 유약은 거의 박락되어 표면이 거칠며, 일부 잔빙렬이 관찰된다. 내면 상단에는 1조의 약한 흠이 돌아가고 내저면에도 1조의 흠이 돌아가다. 내면에는 네 개의 가는모래비집흔이 관찰되고, 외면에는 구연상단에서부터 굽바닥까지 일렬로 네 개의 비집흔이 종방향으로 관찰된다. 굽안쪽에는 물레회전흔이 관찰되고 유약이 묻어있지 않아 표면이 거칠다. 중심은 편평하게 조정하였다. 태토는 다량의 세석립이 혼입된 점토를 사용하였다.						
비 고	보존처리기간 및 내용						
	기 타						



국가귀속문화재 대장

유물번호	2002-0379-0000762		유물명	청동발	수 량	1
분 류	재 질	금속류			시 대	조선시대
크 기 (cm)	기고(길이)	7.2	구경(폭)	17.3	저경(두께)	0.1
출 토	출토지(유구)	금성리 6호토광묘				
	출토연월일	2003.3.12	선별결과		Y	
구조특징	묘광의 서벽과 가까운 바닥에서 약 4cm 정도 떠서 출토하였다. 출토 당시 북측으로 약간 기울어져 있었다. 전체적으로 부식이 심하고, 구연 일부와 저부 일부는 결실되었다. 색조는 짙은 녹색이다. 저부는 편평하고 완만한 곡선을 이루며 동체로 이어진다. 외반하는 동체는 둔각으로 꺾여 외반하는 짧은 구연을 형성한다. 내저면에는 회전깍기흔이 관찰되고 외면에는 초본류의 흔적이 관찰된다.					
비 고	보존처리기간 및 내용					
	기 타					



국가귀속문화재 대장

유물번호	2002-0379-0000763		유물명	청동순가락		수 량	1
분 류	재 질	금속류			시 대	조선시대	
크 기 (cm)	기고(길이)	3.7/3.1		구경(폭)	.	저경(두께)	0.1
출 토	출토지(유구)	금성리 6호토광묘					
	출토연월일	2003.3.12		선별결과		Y	
구조특징	묘광 서벽의 청동발 옆에서 출토되었다. 시부와 병부로 이어지는 기부 일부분과 병단부를 제외한 나머지는 모두 결실되었으며, 잔존상태 또한 양호하지 않다. 색조는 짙은 검녹색이다. 병단부는 연미형이며, 기부와 병단부의 단면형태는 납작한 세장방형이다.						
비 고	보존처리기간 및 내용						
	기 타						



국가귀속문화재 대장

유물번호	2002-0379-0000764		유물명	동체부편		수 량	1
분 류	재 질	토도류			시 대	조선시대	
크 기 (cm)	기고(길이)	9.1		구경(폭)	.	저경(두께)	1.1~1.6
출 토	출토지(유구)	금성리 1호구상유구					
	출토연월일	2003.3.12		선별결과		Y	
구조특징	1호 구상유구 퇴적토에서 출토되었다. 경부와 연결되는 동체 일부분만 남아있다. 색조는 외면은 황갈색기가 살짝 도는 밝은 회색, 내면은 회청색, 속심은 회색을 띠며 경질소성이다. 외면에는 자연유가 얇게 덮여 있고 종방향의 평행문이 가지런히 타날되었다. 경부 쪽에는 점토밀림흔이 관찰된다. 내면은 점토보강으로 면이 고르지 못하다. 테쌓기흔과 횡방향의 물손질흔, 내박자흔과 횡방향의 목판정면흔이 관찰되었다. 태토는 소량의 세석립이 혼입된 점토를 사용하였다.						
비 고	보존처리기간 및 내용						
	기 타						



국가귀속문화재 대장

유물번호	2002-0379-0000765		유물명	저부편		수 량	1
분 류	재 질	토도류			시 대	조선시대	
크 기 (cm)	기고(길이)	3.2	구경(폭)	.	저경(두께)	11	
출 토	출토지(유구)	금성리 1호구상유구					
	출토연월일	2003.3.12	선별결과			Y	
구조특징	1호 구상유구 바닥에서 출토되었다. 저부 일부분만 남아있으며 호형토기의 저부편으로 추정된다. 저부의 두께는 두꺼운 편이다. 색조는 외면과 속심은 흐린 회청색, 내면은 진회청색을 띠며 경질 소성이다. 저부형태는 가운데가 약간 들린 평저이다. 저부바닥면까지 승문이 조밀하게 타날되었 다. 내면은 조정이 매끄럽지 못하여 면이 고르지 않다. 점토가 밀린 흔적이 매우 뚜렷이 남아 있으 며 깊게 누른 지두흔과 목판정면흔도 관찰된다. 단면에서는 점토접합흔이 관찰된다. 태토는 석립 이 거의 혼입되지 않은 점토를 사용하였다.						
비 고	보존처리기간 및 내용						
	기 타						



국가귀속문화재 대장

유물번호	2002-0379-0000766		유물명	개배편		수 량	1
분 류	재 질	토도류			시 대	조선시대	
크 기 (cm)	기고(길이)	2.4		구경(폭)	.	저경(두께)	0.2~0.6
출 토	출토지(유구)	금성리 2호구상유구					
	출토연월일	2003.3.12		선별결과		Y	
구조특징	2호 구상유구의 퇴적토에서 출토되었다. 대부분 결실되고 구연부와 뚜껑받이턱 부분만 남아있다. 색조는 내외면·속심 모두 회청색을 띠며 경질소성이다. 외면의 뚜껑받이턱과 배신은 거무튀튀한 회색이다. 구연은 직립이나 안쪽으로 약간 내경하며 끝은 둥글게 처리되었다. 뚜껑받이턱은 끝이 각지고 편평하게 처리되었다. 잔존하는 배신은 완만한 사선을 이루고 있다. 구연과 뚜껑받이턱이 연결되는 부분에는 1조의 얇은 홈이 돌아간다. 내면에서 구연과 배신의 접합부분에는 2조의 홈이 뚜렷하게 돌아간다. 전체적으로 횡방향의 물손질로 조정되었다. 태토는 석립이 거의 혼입되지 않는 정선된 점토를 사용하였다.						
비 고	보존처리기간 및 내용						
	기 타						



국가귀속문화재 대장

유물번호	2002-0379-0000767		유물명	동체부편		수 량	1
분 류	재 질	토도류			시 대	조선시대	
크 기 (cm)	기고(길이)	6.7		구경(폭)	.	저경(두께)	0.6~0.7
출 토	출토지(유구)	금성리 2호구상유구					
	출토연월일	2003.3.12		선별결과		Y	
구조특징	2호 구상유구의 퇴적토에서 출토되었다. 동체부 일부만 남아 있어 본래 기형을 알 수 없다. 색조는 외면은 어두운 회청색을 띠고 있으나 표면이 얇게 박락되어 얼룩덜룩하다. 내면은 진회청색, 속심은 자주색을 띠며 경질소성이다. 외면에는 3條의 뚜렷한 횡침선이 그어졌고 지름 1.25cm 정도도로 투공된 원형구멍이 관찰된다. 구멍은 바깥에서 안쪽으로 투공되었다. 내면에는 횡방향의 물레흔과 종방향의 물손질흔, 횡방향의 목판정면흔이 관찰된다. 태토는 석립이 거의 혼입되지 않은 정선된 점토를 사용하였다.						
비 고	보존처리기간 및 내용						
	기 타						



국가귀속문화재 대장

유물번호	2002-0379-0000768		유물명	저부편	수 량	1
분 류	재 질	토도류		시 대	조선시대	
크 기 (cm)	기고(길이)	7.1	구경(폭)	.	저경(두께)	0.4~0.8
출 토	출토지(유구)	금성리 2호구상유구				
	출토연월일	2003.3.12	선별결과		Y	
구조특징	2호 구상유구의 퇴적토에서 출토되었다. 저부바닥은 결실되었고, 동체와 연결되는 일부분만 남아 있다. 색조는 내외면은 연한 회갈색, 속심은 회색을 띠며 연질소성이다. 전체적으로 매우 박락되었으며 무르다. 별다른 정면수법은 관찰되지 않는다. 태토는 소량의 석립이 혼입된 점토를 사용하였다.					
비 고	보존처리기간 및 내용					
	기 타					



국가귀속문화재 대장

유물번호	2002-0379-0000769		유물명	구연부편		수 량	1
분 류	재 질	토도류			시 대	조선시대	
크 기 (cm)	기고(길이)	3.7		구경(폭)	.	저경(두께)	0.4~0.5
출 토	출토지(유구)	금성리 3호구상유구					
	출토연월일	2003.3.12		선별결과		Y	
구조특징	3호 구상유구의 퇴적토에서 출토되었다. 구연부만 남아 있으며 매우 박락되어 있다. 색조는 외면과 속심은 푸른기가 도는 진한 회색, 내면은 회색을 띠며 연질소성이다. 손에 태토가 묻어날 정도로 매우 무른 연질이다. 구연은 밖으로 말아서 성형하였으며 구수는 끝이 둥글게 처리되었다. 외면에는 타날문이 관찰되지만 박락이 심해 정확한 타날문을 확인할 수 없다. 태토는 극소량의 세석립과 사립이 혼입된 점토를 사용하였다.						
비 고	보존처리기간 및 내용						
	기 타						



국가귀속문화재 대장

유물번호	2002-0379-0000770		유물명	청자접시		수 량	1
분 류	재 질	토도류			시 대	조선시대	
크 기 (cm)	기고(길이)	3.4		구경(폭)	10.5	저경(두께)	4.2
출 토	출토지(유구)	금성리 지표수습					
	출토연월일	2003.3.12		선별결과		Y	
구조특징	지표에서 수습하였다. 완형의 청자접시이며, 유색은 밝은 회녹색을 띤다. 유약은 전면에 고르게 시유되었다. 낮은 굽을 이루지만 완전한 형태는 아니다. 동체는 저부에서 사선으로 외반하며 구연은 동체의 연장선에 형성되었다. 구연은 매우 짧게 외반하며 구순은 둥글게 처리되었으나 한쪽 끝은 각이 지게 처리되었다. 내저면은 편평하게 성형되었다. 전면에 빙결이 관찰된다. 굽 안쪽면은 편평하며, 굽바닥에는 모래비집흔이 관찰된다. 태토는 매우 소량의 석립이 혼입된 점토를 사용하였다.						
비 고	보존처리기간 및 내용						
	기 타						



국가귀속문화재 대장

유물번호	2002-0379-0000771		유물명	청자접시		수 량	1
분 류	재 질	토도류			시 대	조선시대	
크 기 (cm)	기고(길이)	3	구경(폭)	14	저경(두께)	4.3	
출 토	출토지(유구)	금성리 지표수습					
	출토연월일	2003.3.12		선별결과		Y	
구조특징	지표에서 수습하였다. 구연부 일부와 저부만 남아있으며 일부 도면복원하였다. 유색은 녹황색을 띠며 유약은 전면에 고르게 시유되었다. 속심은 연한 회색이다. 낮은 굽을 이루며 동체는 저부에서 매우 완만하게 외반한다. 구연은 외반하는 동체의 연장선에 위치하며 살짝 꺾여 외반하였다. 구순은 둥글게 처리되었다. 내외면 전면에 잔빙렬이 관찰되며 외면의 구연부쪽에는 유약이 흘러 묻친 흔적이 관찰된다. 내저면은 매우 편평하게 처리되었으며 1조의 음각선이 돌아가고 3개의 작은 비침흔이 관찰된다. 굽 안쪽은 완만하고 편평하게 조정되었다. 굽바닥에는 두 개의 비침흔적이 관찰된다. 태토는 정선된 점토를 사용하였다.						
비 고	보존처리기간 및 내용						
	기 타						



국가귀속문화재 대장

유물번호	2002-0379-0000772		유물명	옹기발		수 량	1
분 류	재 질	토도류			시 대	삼국시대	
크 기 (cm)	기고(길이)	7.5		구경(폭)	18	저경(두께)	7.1
출 토	출토지(유구)	금성리 지표수습					
	출토연월일	2003.3.12		선별결과		Y	
구조특징	지표에서 수습하였다. 전체 기형 중 절반 정도만 남아 있으며 도면복원하였다. 유색은 어두운 녹색갈색을 띠며, 유약은 전면에 고르게 시유되었다. 속심은 자주색을 띤다. 동체는 0.5cm의 굽에서 사선으로 바라지며 구연은 동체의 연장선에 위치한다. 구순은 둥글게 처리되었다. 내외면 전면에 횡방향의 물레흔이 관찰되고 내저면에는 3개의 비침흔이 관찰된다. 굽 안쪽은 편평하게 처리되었으며 굽바닥에는 흰색과 적갈색의 비침흔 8개가 번갈아 나타난다. 태토는 적당량의 석립이 혼입된 옹기토를 사용하였다.						
비 고	보존처리기간 및 내용						
	기 타						



국가귀속문화재 대장

유물번호	2002-0379-0000773		유물명	구연부편		수 량	1
분 류	재 질	토도류			시 대	삼국시대	
크 기 (cm)	기고(길이)	6.6		구경(폭)	16.6	저경(두께)	0.6~0.7
출 토	출토지(유구)	금성리 지표수습					
	출토연월일	2003.3.12		선별결과		Y	
구조특징	지표에서 수습하였다. 호형토기로 추정되나 구연부만 남아 있어 정확히 알 수 없고 나머지 부분은 모두 결실되었다. 도면복원하였다. 색조는 내외면은 회청색, 속심은 어두운 보라색을 띠며 경질소성이다. 남아 있는 동체에서 외반하는 구연은 짧은 경부를 형성하며 구순은 양 끝은 각이 지고 선단은 둥글게 처리되었다. 외면에는 평행문이 교차타날되었으며 구순에는 횡방향의 물손질이 관찰된다. 타날은 경부까지 이루어졌으나 물손질 정면으로 일부 지워졌다. 내면에는 물레흔과 횡방향의 물손질이 관찰된다. 태토는 석립이 거의 혼입되지 않은 점토를 사용하였다.						
비 고	보존처리기간 및 내용						
	기 타						



국가귀속문화재 대장

유물번호	2002-0379-0000774		유물명	동체편		수 량	1
분 류	재 질	토도류			시 대	삼국시대	
크 기 (cm)	기고(길이)	5.8		구경(폭)	.	저경(두께)	0.8~1.0
출 토	출토지(유구)	금성리 지표수습					
	출토연월일	2003.3.12		선별결과		Y	
구조특징	지표에서 수습하였다. 동체 일부만 남아 있으며 잔존하는 기형으로 보아 견부로 추정된다. 색조는 외면은 짙은 회흑색, 내면은 어두운 회청색, 속심은 보라색을 띠며 경질소성이다. 외면에는 여러 줄의 선이 겹쳐서 그려진 파상문이 3조가 시문되어 있다. 태토는 극소량의 미세석립이 혼입된 점토를 사용하였다.						
비 고	보존처리기간 및 내용						
	기 타						



국가귀속문화재 대장

유물번호	2002-0379-0000775		유물명	저부편		수 량	1
분 류	재 질	토도류			시 대	삼국시대	
크 기 (cm)	기고(길이)	12.2		구경(폭)	.	저경(두께)	13
출 토	출토지(유구)	금성리 지표수습					
	출토연월일	2003.3.12		선별결과		Y	
구조특징	지표에서 수습하였다. 저부 일부와 저부와 연결되는 동체 일부만 남아 있으며 도면복원하였다. 색조는 내외면·속심 모두 회청색을 띠며 경질소성이다. 저부형태는 가운데 바닥이 살짝 들린 말각평저이며 동체는 저부에서 사선으로 바라져 올라간다. 외면에는 평행문이 저부 바닥까지 교차타날되었으며 타날판흔이 관찰된다. 내면은 내면조정으로 생긴 점토밀림으로 고르지 않으며 여러 방향의 넓은 목판조정흔과 목판굽기흔이 관찰된다. 태토는 석립이 거의 혼입되지 않은 점토를 사용하였다.						
비 고	보존처리기간 및 내용						
	기 타						



국가귀속문화재 대장

유물번호	2002-0379-0000776		유물명	삼족기편		수 량	1
분 류	재 질	토도류			시 대	삼국시대	
크 기 (cm)	기고(길이)	6.4		구경(폭)	11.7	저경(두께)	0.4~0.7
출 토	출토지(유구)	금성리 지표수습					
	출토연월일	2003.3.12		선별결과		Y	
구조특징	지표에서 수습하였다. 반파되어 신부 일부분과 족부 한 개만 남아 있으며 도면복원하였다. 색조는 내외면은 밝은 회색, 속심은 짙은 회색을 띠며 경도가 낮은 경질소성이다. 족부는 배신에 거의 직각으로 부착되었으나 살짝 외향한다. 족부는 끝으로 갈수록 좁게 성형하였고, 족부와 배신의 접합 부분에는 점토를 보강한 흔적이 뚜렷하게 관찰된다. 족부의 단면형태는 원형이다. 배신은 완만하며 내저면은 편평한 편이다. 구연은 직립하는데 구순은 끝이 둥글게 처리되었다. 뚜껑받이턱은 단면이 삼각형인데 끝이 둥글고 수평하게 처리되었다. 내외면 모두 물손질로 정면하였다. 태토는 다량의 세석립이 혼입된 점토를 사용하였다.						
비 고	보존처리기간 및 내용						
	기 타						



국가귀속문화재 대장

유물번호	2002-0379-0000777		유물명	갈돌편		수 량	1
분 류	재 질	옥석유리류			시 대	기타	
크 기 (cm)	기고(길이)	8.1		구경(폭)	9.5	저경(두께)	3.3
출 토	출토지(유구)	금성리 지표수습					
	출토연월일	2003.3.12		선별결과		Y	
구조특징	지표에서 수습하였다. 반파되어 일부분만 남아 있다. 색조는 표면에 황갈색을 띠는 회색이며 표면이 거친 편이다. 평면형태와 단면형태 모두 제형이며, 모서리는 둥근 편이다.						
비 고	보존처리기간 및 내용						
	기 타						



국가귀속문화재 대장

유물번호	2002-0379-0000778		유물명	암키와		수 량	1
분 류	재 질	토도류			시 대	고려시대	
크 기 (cm)	기고(길이)	13.2	구경(폭)	10.2	저경(두께)	1.5~2.0	
출 토	출토지(유구)	함열리 1호할석무지					
	출토연월일	2003.3.12	선별결과		Y		
구조특징	하단부 일부만 남아있음. 색조는 적갈색. 소성도는 연질. 외면은 선문이 확인되며 물손질로 정면함. 내면은 포목흔과 물손질흔이 확인됨. 하단부는 약 1.3cm정도 단부내면조정 되었음. 태토는 사립과 굵은석립이 다량으로 혼입됨.						
비 고	보존처리기간 및 내용						
	기 타						



국가귀속문화재 대장

유물번호	2002-0379-0000779		유물명	암키와		수 량	1
분 류	재 질	토도류			시 대	고려시대	
크 기 (cm)	기고(길이)	18.8		구경(폭)	13.8	저경(두께)	1.7~1.8
출 토	출토지(유구)	함열리 1호할석무지					
	출토연월일	2003.3.12		선별결과		Y	
구조특징	상단부와 측면 일부만 남아있음. 색조는 황갈색. 소성도는 경질. 외면은 선문과 사선문이 함께 확인되며 일부 물손질로 정면되었음. 내면은 일부 물손질흔이 확인됨. 내면에서 1/4정도에서 와도로 그은 후 분할함. 태토는 굵은석립이 혼입됨.						
비 고	보존처리기간 및 내용						
	기 타						



국가귀속문화재 대장

유물번호	2002-0379-0000780		유물명	암키와		수 량	1
분 류	재 질	토도류			시 대	고려시대	
크 기 (cm)	기고(길이)	14.3	구경(폭)	13	저경(두께)	3.0~3.1	
출 토	출토지(유구)	함열리 1호할석무지					
	출토연월일	2003.3.12	선별결과			Y	
구조특징	하단부 일부만 남아있음. 색조는 회청색. 소성도는 경질. 외면은 선문이 확인되나 하단부는 물손질로 정면함. 내면은 포목흔과 연철흔이 확인됨. 하단부는 약 1.5cm정도 단부내면조정 되었음. 하단부에 자연유가 확인됨. 태토는 사립과 굵은석립이 다량으로 혼입됨.						
비 고	보존처리기간 및 내용						
	기 타						



국가귀속문화재 대장

유물번호	2002-0379-0000781		유물명	암키와		수 량	1
분 류	재 질	토도류			시 대	고려시대	
크 기 (cm)	기고(길이)	11.9		구경(폭)	8.8	저경(두께)	2.0~2.1
출 토	출토지(유구)	함열리 1호할석무지					
	출토연월일	2003.3.12		선별결과		Y	
구조특징	상단부 일부만 남아있음. 색조는 적갈색, 소성도는 연질, 외면은 사격자문이 확인되나 일부 물손질로 정면되었음. 내면은 물손질흔, 굽힘흔이 확인됨. 태토는 사립과 석립이 혼입됨.						
비 고	보존처리기간 및 내용						
	기 타						



국가귀속문화재 대장

유물번호	2002-0379-0000782		유물명	암키와		수 량	1
분 류	재 질	토도류			시 대	고려시대	
크 기 (cm)	기고(길이)	20	구경(폭)	11	저경(두께)	1.4~1.7	
출 토	출토지(유구)	함열리 1호할석무지					
	출토연월일	2003.3.12	선별결과			Y	
구조특징	중단부 일부만 남아있음. 색조는 회청색. 소성도는 경질. 외면은 격자문이 확인되나 물손질로 정면되었음. 내면은 포목흔, 점토접합흔, 사절흔이 확인됨. 태토는 굵은석립과 사립이 다량으로 혼입됨.						
비 고	보존처리기간 및 내용						
	기 타						



국가귀속문화재 대장

유물번호	2002-0379-0000783		유물명	암키와		수 량	1
분 류	재 질	토도류			시 대	고려시대	
크 기 (cm)	기고(길이)	12.3	구경(폭)	12.3	저경(두께)	1.3~1.4	
출 토	출토지(유구)	함열리 1호할석무지					
	출토연월일	2003.3.12	선별결과		Y		
구조특징	상단부 일부만 남아있음. 색조는 회청색, 소성도는 경질. 외면은 희미하게 어골문이 확인되며, 하단부는 물손질로 정면함. 내면은 포목흔, 점토접합흔, 사결흔, 눈테가 확인됨. 외면에서 2/3정도로 와도로 그은 후 분할하였음. 태토는 사립이 혼입되었음.						
비 고	보존처리기간 및 내용						
	기 타						



국가귀속문화재 대장

유물번호	2002-0379-0000784		유물명	암키와		수 량	1
분 류	재 질	토도류			시 대	고려시대	
크 기 (cm)	기고(길이)	12.3	구경(폭)	14.2	저경(두께)	1.5~1.8	
출 토	출토지(유구)	함열리 1호할석무지					
	출토연월일	2003.3.12	선별결과		Y		
구조특징	상단부 일부만 남아있음. 색조는 회청색. 소성도는 경질. 외면은 세선의 당초문을 중심으로 좌우에 사선이 배치되어 있음. 내면은 포목흔, 사철흔이 확인됨. 태토는 사립과 석립이 혼입되었음.						
비 고	보존처리기간 및 내용						
	기 타						



국가귀속문화재 대장

유물번호	2002-0379-0000785		유물명	수키와		수 량	1
분 류	재 질	토도류			시 대	고려시대	
크 기 (cm)	기고(길이)	12.9		구경(폭)	13.6	저경(두께)	1.1~2.7
출 토	출토지(유구)	함열리 1호할석무지					
	출토연월일	2003.3.12		선별결과		Y	
구조특징	하단부 일부만 남아있음. 색조는 회갈색. 소성도는 경질. 외면은 무문이며 물손질로 정면하였음. 내면은 포목흔, 사절흔, 점토접합흔이 확인됨. 하단부는 약 3.0cm가량 단부내면조정 되었음. 태토는 사립과 석립이 다량으로 혼입됨.						
비 고	보존처리기간 및 내용						
	기 타						



국가귀속문화재 대장

유물번호	2002-0379-0000786		유물명	수키와		수 량	1
분 류	재 질	토도류			시 대	고려시대	
크 기 (cm)	기고(길이)	8.2	구경(폭)	8.4	저경(두께)	1.3~1.4	
출 토	출토지(유구)	함열리 1호할석무지					
	출토연월일	2003.3.12	선별결과		Y		
구조특징	상단부와 측면 일부만 남아있음. 색조는 회청색. 소성도는 경질. 외면은 선문이 확인되나 물손질로 정면되었음. 내면은 포목흔, 점토접합흔, 지두흔이 확인된다. 내면 1/2정도에서 와도로 그은 후 분할함. 태토는 석립이 혼입됨.						
비 고	보존처리기간 및 내용						
	기 타						



국가귀속문화재 대장

유물번호	2002-0379-0000787		유물명	수키와		수 량	1
분 류	재 질	토도류			시 대	고려시대	
크 기 (cm)	기고(길이)	11.7		구경(폭)	9.7	저경(두께)	1.5~1.7
출 토	출토지(유구)	함열리 1호할석무지					
	출토연월일	2003.3.12		선별결과		Y	
구조특징	측면 일부만 남아있음. 색조는 연회색. 소성도는 연질. 외면은 사선문과 선문이 중복되어 확인됨. 내면은 포목흔, 점토접합흔, 합철흔이 확인됨. 외면 1/2정도에서 와도로 그은 후 분할함. 태토는 사립이 혼입됨.						
비 고	보존처리기간 및 내용						
	기 타						



국가귀속문화재 대장

유물번호	2002-0379-0000788		유물명	수키와		수 량	1
분 류	재 질	토도류			시 대	고려시대	
크 기 (cm)	기고(길이)	21.6	구경(폭)	14.9	저경(두께)	1.2~1.3	
출 토	출토지(유구)	함열리 1호할석무지					
	출토연월일	2003.3.12	선별결과		Y		
구조특징	상단부와 측면 일부가 남아있음. 색조는 회갈색. 소성도는 경질. 외면은 원문과 사선문, 선문이 중 복되어 확인됨. 내면은 포목흔과 합철흔이 확인됨. 외면에서 1/3정도에서 와도로 그은 후 분할함. 태토는 사립이 혼입됨.						
비 고	보존처리기간 및 내용						
	기 타						



국가귀속문화재 대장

유물번호	2002-0379-0000789		유물명	구연부편		수 량	1
분 류	재 질	토도류			시 대	고려시대	
크 기 (cm)	기고(길이)	6		구경(폭)	14.4	저경(두께)	0.3~0.5
출 토	출토지(유구)	함열리 1호할석무지					
	출토연월일	2003.3.12		선별결과		Y	
구조특징	발형토기로 추정된다. 구연과 동체 일부가 잔존해 있으며, 도면복원하였다. 색조는 내외면 모두 회청색이며, 경질소성 하였다. 동체는 사선으로 올라가며 구연은 외반한다. 구순은 둥글게 처리하였다. 동체는 외면으로 여러차례 깎인 흔적이 확인된다. 내외면에서 여러방향의 물손질흔이 확인된다. 태토는 소량의 석립이 혼입된 점토를 사용하였다.						
비 고	보존처리기간 및 내용						
	기 타						



국가귀속문화재 대장

유물번호	2002-0379-0000790		유물명	구연부편		수 량	1
분 류	재 질	토도류			시 대	고려시대	
크 기 (cm)	기고(길이)	4.4		구경(폭)	30.8	저경(두께)	0.7
출 토	출토지(유구)	함열리 1호할석무지					
	출토연월일	2003.3.12		선별결과		Y	
구조특징	구연부와 경부 일부만 잔존해 있으며, 도면복원하였다. 색조는 내외면 모두 회청색이며, 경질소성하였다. 경부는 직립한다. 구연은 이중구연이며, 나팔형으로 크게 외반한다. 구순은 둥글게 처리하였다. 외면에는 점토밀림흔과 회전물레흔이 확인되며, 내면에는 회전물레흔과 물손질흔이 확인된다. 태토는 소량의 석립이 혼입된 점토를 사용하였다.						
비 고	보존처리기간 및 내용						
	기 타						



국가귀속문화재 대장

유물번호	2002-0379-0000791		유물명	동체편		수 량	1
분 류	재 질	토도류			시 대	고려시대	
크 기 (cm)	기고(길이)	7.3	구경(폭)	.	저경(두께)	0.8~0.9	
출 토	출토지(유구)	함열리 1호할석무지					
	출토연월일	2003.3.12	선별결과		Y		
구조특징	동체 일부만 잔존해 있다. 색조는 내외면 모두 회청색이며, 경질소성 하였다. 외면은 선문타날과 물손질흔, 박자흔이 확인된다. 내면은 점토밀림흔, 회전물레흔, 물손질흔이 확인된다. 태토는 석립이 혼입된 점토를 사용하였다.						
비 고	보존처리기간 및 내용						
	기 타						



국가귀속문화재 대장

유물번호	2002-0379-0000792		유물명	동체편		수 량	1
분 류	재 질	토도류			시 대	고려시대	
크 기 (cm)	기고(길이)	7.1	구경(폭)	.	저경(두께)	0.5~0.7	
출 토	출토지(유구)	함열리 1호할석무지					
	출토연월일	2003.3.12	선별결과		Y		
구조특징	동체 일부만 잔존해 있다. 색조는 내외면 모두 회청색이며, 경질소성 하였다. 외면은 격자문이 시문되었지만 물손질로 정면한 흔적이 확인된다. 내면은 회전물레흔이 뚜렷하게 확인된다. 태토는 소량의 석립이 혼입된 점토를 사용하였다.						
비 고	보존처리기간 및 내용						
	기 타						



국가귀속문화재 대장

유물번호	2002-0379-0000793		유물명	파수		수 량	1
분 류	재 질	토도류			시 대	고려시대	
크 기 (cm)	기고(길이)	4.2		구경(폭)	.	저경(두께)	0.5~0.6
출 토	출토지(유구)	함열리 1호할석무지					
	출토연월일	2003.3.12		선별결과		Y	
구조특징	대상파수로 일부만 남아 있다. 색조는 회갈색이며, 연질소성 하였다. 파수는 동체를 제작한 후 따로 부착하였다. 외면은 격자타날되었으나 물손질로 정면한 흔적이 확인되며, 접합면으로 다수의 지두흔과 물손질흔의 접합흔이 확인된다. 태토는 사립이 혼입된 점토를 사용하였다.						
비 고	보존처리기간 및 내용						
	기 타						



국가귀속문화재 대장

유물번호	2002-0379-0000794		유물명	저부편		수 량	1
분 류	재 질	토도류			시 대	고려시대	
크 기 (cm)	기고(길이)	2.6		구경(폭)	.	저경(두께)	18.2
출 토	출토지(유구)	함열리 1호할석무지					
	출토연월일	2003.3.12		선별결과		Y	
구조특징	저부와 동체 일부만 잔존해 있으며, 도면복원 하였다. 색조는 회청색을 띠며, 바닥면으로 회갈색이 확인된다. 경질소성 하였다. 저부는 편평하고, 동체는 수직에 가깝게 외반되어 올라간다. 바닥과 동체는 따로 제작한 후 부착되었다. 외면은 격자문이 시문되었으나 정면과정에서 지워져 희미하다. 외면은 접합흔, 물손질흔이 확인된다. 태토는 석립이 소량으로 혼입된 점토를 사용하였다.						
비 고	보존처리기간 및 내용						
	기 타						



국가귀속문화재 대장

유물번호	2002-0379-0000795		유물명	저부편		수 량	1
분 류	재 질	토도류			시 대	고려시대	
크 기 (cm)	기고(길이)	4.5	구경(폭)	.	저경(두께)	0.7~1.0	
출 토	출토지(유구)	함열리 1호할석무지					
	출토연월일	2003.3.12	선별결과			Y	
구조특징	저부와 동체 일부만 잔존해 있다. 색조는 내외면 모두 회청색이며, 경질소성 하였다. 저부는 평저로 추정되며, 동체는 저부에서 사선으로 벌어져 올라간다. 외면은 격자문이 시문되었으나 정면과 정에서 지워져 희미하다. 내외면으로 물손질흔이 확인된다. 태토는 소량의 석립이 혼입된 점토를 사용하였다						
비 고	보존처리기간 및 내용						
	기 타						



국가귀속문화재 대장

유물번호	2002-0379-0000796		유물명	암키와		수 량	1
분 류	재 질	토도류			시 대	고려시대	
크 기 (cm)	기고(길이)	20.4		구경(폭)	20.3	저경(두께)	2.2
출 토	출토지(유구)	함열리 2호할석무지					
	출토연월일	2003.3.12		선별결과		Y	
구조특징	하단부와 측면만 남아있음. 색조는 회백색. 소성도는 연질. 외면은 무문이며 박락이 심함. 내면은 사절흔, 연철흔이 확인된다. 하단부는 약 4.0cm정도 단부내면조정 되었음. 내면 1/2정도에서 와도로 그은 후 분할함. 태토는 세사립이 혼입됨.						
비 고	보존처리기간 및 내용						
	기 타						



국가귀속문화재 대장

유물번호	2002-0379-0000797		유물명	암키와		수 량	1
분 류	재 질	토도류			시 대	고려시대	
크 기 (cm)	기고(길이)	12.2	구경(폭)	12.7	저경(두께)	1.7	
출 토	출토지(유구)	함열리 2호할석무지					
	출토연월일	2003.3.12	선별결과		Y		
구조특징	하단부와 측면 일부만 남아있음. 색조는 회청색이며 일부 적갈색도 확인됨. 소성도는 경질. 외면은 희미하게 선문이 확인되는데 타날 후 물손질로 정면하였음. 내면은 사질흔이 뚜렷하게 확인됨. 내면 1/3정도에서 와도로 그은 후 분할함. 태토는 사립과 굵은석립이 다량으로 혼입됨.						
비 고	보존처리기간 및 내용						
	기 타						



국가귀속문화재 대장

유물번호	2002-0379-0000798		유물명	암키와		수 량	1
분 류	재 질	토도류			시 대	고려시대	
크 기 (cm)	기고(길이)	15.7	구경(폭)	13.1	저경(두께)	1.8~2.2	
출 토	출토지(유구)	함열리 2호할석무지					
	출토연월일	2003.3.12	선별결과		Y		
구조특징	상단부와 측면 일부만 남아있음. 색조는 외면 회갈색, 내면 회백색. 소성도는 연질. 외면은 전체적으로 선문타날 되었으나 일부 물손질로 정면함. 내면은 포목흔, 물손질흔이 확인됨. 내면 1/2정도에서 와도로 그은 후 분할함. 태토는 사립과 석립이 혼입됨.						
비 고	보존처리기간 및 내용						
	기 타						



국가귀속문화재 대장

유물번호	2002-0379-0000799		유물명	암키와		수 량	1
분 류	재 질	토도류			시 대	고려시대	
크 기 (cm)	기고(길이)	13.3		구경(폭)	13.1	저경(두께)	2.2
출 토	출토지(유구)	함열리 2호할석무지					
	출토연월일	2003.3.12		선별결과		Y	
구조특징	측면 일부만 남아있음. 색조는 회청색, 소성도는 경질, 외면은 선문이며 일부 물손질로 정면하흔적이 확인됨. 내면은 포목흔, 연철흔, 치두눌림흔이 확인됨. 내면 1/2정도에서 와도로 그은 후 분할함. 태토는 사립과 석립이 혼입됨.						
비 고	보존처리기간 및 내용						
	기 타						



국가귀속문화재 대장

유물번호	2002-0379-0000800		유물명	암키와		수 량	1
분 류	재 질	토도류			시 대	고려시대	
크 기 (cm)	기고(길이)	14.4	구경(폭)	14.7	저경(두께)	2.0~2.3	
출 토	출토지(유구)	함열리 2호할석무지					
	출토연월일	2003.3.12	선별결과			Y	
구조특징	하단부와 측면 일부만 남아있음. 색조는 회청색. 소성도는 경질. 외면은 선문과 사선문이 중복되어 확인됨. 하단부는 물손질하여 정면하였음. 내면은 포목흔과 합철흔. 점토접합흔이 확인됨. 내면 1/3정도에서 와도로 그은 후 분할함. 태토는 사립과 석립이 혼입됨.						
비 고	보존처리기간 및 내용						
	기 타						



국가귀속문화재 대장

유물번호	2002-0379-0000801		유물명	암키와		수 량	1
분 류	재 질	토도류			시 대	고려시대	
크 기 (cm)	기고(길이)	15.3		구경(폭)	13.2	저경(두께)	2.8
출 토	출토지(유구)	함열리 2호할석무지					
	출토연월일	2003.3.12		선별결과		Y	
구조특징	측면 일부만 남아있음. 색조는 회백색. 소성도는 연질. 외면은 선문이며, 일부 물손질로 정면한 흔적이 확인됨. 내면은포목흔과 점토접합흔이 확인됨. 내면 1/2정도에서 와도로 그은 후 분할함. 태토는 사립이 다량으로 혼입됨.						
비 고	보존처리기간 및 내용						
	기 타						



국가귀속문화재 대장

유물번호	2002-0379-0000802		유물명	암키와		수 량	1
분 류	재 질	토도류			시 대	고려시대	
크 기 (cm)	기고(길이)	8.7	구경(폭)	10.5	저경(두께)	0.6~1.0	
출 토	출토지(유구)	함열리 2호할석무지					
	출토연월일	2003.3.12	선별결과		Y		
구조특징	상단부와 측면 일부만 남아있음. 색조는 암회색. 소성도는 연질. 외면은 사격자문이 확인됨. 내면에는 포목흔과 사절흔, 윤철흔이 확인됨. 내면 1/2정도에서 와도로 그은 후 분할함. 태토는 사립이 혼입됨.						
비 고	보존처리기간 및 내용						
	기 타						



국가귀속문화재 대장

유물번호	2002-0379-0000803		유물명	암키와		수 량	1
분 류	재 질	토도류			시 대	고려시대	
크 기 (cm)	기고(길이)	18.3		구경(폭)	12.3	저경(두께)	12.0~17.0
출 토	출토지(유구)	함열리 2호할석무지					
	출토연월일	2003.3.12		선별결과		Y	
구조특징	측면 일부만 남아있음. 색조는 적갈색을 띠며 일부 암회색도 확인됨. 소성도는 경질. 외면은 시격자문이 희미하게 확인됨. 타날 후 물손질로 정면하였음. 내면은 사철흔, 눈테가 확인됨. 내면 1/2 정도에서 와도로 그은 후 분할하였으나 정연하지 않음. 태토는 사립이 혼입됨.						
비 고	보존처리기간 및 내용						
	기 타						



국가귀속문화재 대장

유물번호	2002-0379-0000804		유물명	암키와		수 량	1
분 류	재 질	토도류			시 대	고려시대	
크 기 (cm)	기고(길이)	14.1	구경(폭)	14.7	저경(두께)	2.0~2.2	
출 토	출토지(유구)	함열리 2호할석무지					
	출토연월일	2003.3.12	선별결과			Y	
구조특징	상단부와 측면 일부만 남아있음. 색조는 암회색, 소성도는 경질. 외면은 사격자문, 내면은 포목흔, 물손질흔이 확인됨. 내면 1/6정도에서 와도로 그은 후 분할함. 태토는 사립과 석립이 다량으로 혼입되었음.						
비 고	보존처리기간 및 내용						
	기 타						



국가귀속문화재 대장

유물번호	2002-0379-0000805		유물명	암키와		수 량	1
분 류	재 질	토도류			시 대	고려시대	
크 기 (cm)	기고(길이)	16.2	구경(폭)	15.2	저경(두께)	1.9	
출 토	출토지(유구)	함열리 2호할석무지					
	출토연월일	2003.3.12	선별결과		Y		
구조특징	상단부와 측면 일부만 남아있음. 색조는 적갈색. 소성도는 연질. 외면은 선문, 사선문, 원문이 중복되어 나타남. 일부 물손질로 정면되었음. 내면은 포목흔, 사철흔, 합철흔이 확인됨. 내면 1/3정도에서 와도로 그은 후 분할하였으나 정연하지 않음. 태토는 사립이 혼입되었음.						
비 고	보존처리기간 및 내용						
	기 타						



국가귀속문화재 대장

유물번호	2002-0379-0000806		유물명	암키와		수 량	1
분 류	재 질	토도류			시 대	고려시대	
크 기 (cm)	기고(길이)	20	구경(폭)	14	저경(두께)	1.8~2.1	
출 토	출토지(유구)	함열리 2호할석무지					
	출토연월일	2003.3.12	선별결과		Y		
구조특징	측면 일부만 남아있음. 색조는 외면 회청색, 내면 황갈색, 소성도는 경질, 외면은 희미하게 사선문, 선문, 원문이 중복되어 있음. 전체적으로 불손질로 정면함. 내면은 포목흔, 점토접합흔, 사절흔, 합철흔, 불손질흔이 확인됨. 태토는 사립이 혼입됨.						
비 고	보존처리기간 및 내용						
	기 타						



국가귀속문화재 대장

유물번호	2002-0379-0000807		유물명	암키와		수 량	1
분 류	재 질	토도류			시 대	고려시대	
크 기 (cm)	기고(길이)	17.3		구경(폭)	12.6	저경(두께)	1.6
출 토	출토지(유구)	함열리 2호할석무지					
	출토연월일	2003.3.12		선별결과		Y	
구조특징	측면 일부만 남아있음. 색조는 회청색. 소성도는 경질. 외면은 사선문, 선문, 원문이 중복되어 나타남. 내면은 포목흔이 확인됨. 내면 2/3정도에서 와도로 그은 후 분할함. 태토는 사립이 혼입됨.						
비 고	보존처리기간 및 내용						
	기 타						



국가귀속문화재 대장

유물번호	2002-0379-0000808		유물명	수키와		수 량	1
분 류	재 질	토도류			시 대	고려시대	
크 기 (cm)	기고(길이)	13.5	구경(폭)	8.7	저경(두께)	2	
출 토	출토지(유구)	함열리 2호할석무지					
	출토연월일	2003.3.12	선별결과		Y		
구조특징	미구를 포함한 상단부 일부만 남아있음. 색조는 적갈색. 소성도는 연질. 외면은 무문. 내면은 포목흔, 깎기흔이 확인됨. 태토는 사립이 혼입됨.						
비 고	보존처리기간 및 내용						
	기 타						



국가귀속문화재 대장

유물번호	2002-0379-0000809		유물명	수키와		수 량	1
분 류	재 질	토도류			시 대	고려시대	
크 기 (cm)	기고(길이)	15.4		구경(폭)	10.4	저경(두께)	1.8
출 토	출토지(유구)	함열리 2호할석무지					
	출토연월일	2003.3.12		선별결과		Y	
구조특징	미구를 포함한 상단부 일부만 남아있음. 색조는 황갈색. 소성도는 연질. 외면은 무문. 내면은 포목흔, 물손질흔이 확인됨. 태토는 사립과 굵은석립이 혼입되었음.						
비 고	보존처리기간 및 내용						
	기 타						



국가귀속문화재 대장

유물번호	2002-0379-0000810		유물명	수키와		수 량	1
분 류	재 질	토도류			시 대	고려시대	
크 기 (cm)	기고(길이)	18.6	구경(폭)	10	저경(두께)	2.2	
출 토	출토지(유구)	함열리 2호할석무지					
	출토연월일	2003.3.12	선별결과		Y		
구조특징	상단부 일부만 남아있음. 색조는 회갈색. 소성도는 경질. 외면은 무문으로 물손질로 정면하였음. 내면은 포목흔과 합철흔이 확인됨. 태토는 사립과 석립이 혼입됨.						
비 고	보존처리기간 및 내용						
	기 타						



국가귀속문화재 대장

유물번호	2002-0379-0000811		유물명	수키와		수 량	1
분 류	재 질	토도류			시 대	고려시대	
크 기 (cm)	기고(길이)	21.4	구경(폭)	9.9	저경(두께)	2.3	
출 토	출토지(유구)	함열리 2호할석무지					
	출토연월일	2003.3.12	선별결과		Y		
구조특징	상단부와 측면 일부만 남아있음. 색조는 회청색. 소성도는 경질. 외면은 무문으로 물손질로 정면하였음. 내면은 포목흔, 합철흔, 사철흔이 확인됨. 내면 1/4정도에서 와도로 그은 후 분할하였으나 정연하지 않음. 태토는 사립이 혼입됨.						
비 고	보존처리기간 및 내용						
	기 타						



국가귀속문화재 대장

유물번호	2002-0379-0000812		유물명	수키와		수 량	1
분 류	재 질	토도류			시 대	고려시대	
크 기 (cm)	기고(길이)	11.2	구경(폭)	11.6	저경(두께)	2.2	
출 토	출토지(유구)	함열리 2호할석무지					
	출토연월일	2003.3.12	선별결과		Y		
구조특징	하단부 일부만 남아있음. 색조는 회청색, 소성도는 경질, 외면은 선문이며, 상단부는 물손질로 정면하였음. 내면은 박락이 심하며 포목흔이 확인됨. 하단부는 약 1.3cm가량 단부내면조정 되었음. 태토는 사립이 혼입되었음.						
비 고	보존처리기간 및 내용						
	기 타						



국가귀속문화재 대장

유물번호	2002-0379-0000813		유물명	수키와		수 량	1
분 류	재 질	토도류			시 대	고려시대	
크 기 (cm)	기고(길이)	10.4		구경(폭)	9.1	저경(두께)	6.1
출 토	출토지(유구)	함열리 2호할석무지					
	출토연월일	2003.3.12		선별결과		Y	
구조특징	상단부와 측면 일부만 남아있음. 색조는 회청색, 소성도는 경질. 외면은 선문이며, 상단부는 물손질로 정면하였음. 내면은 포목흔과 연철흔이 확인됨. 하단부는 약 1.0cm가량 단부내면조정 되었음. 태토는 사립이 다량 혼입되었음.						
비 고	보존처리기간 및 내용						
	기 타						



국가귀속문화재 대장

유물번호	2002-0379-0000814		유물명	수키와		수 량	1
분 류	재 질	토도류			시 대	고려시대	
크 기 (cm)	기고(길이)	15.9	구경(폭)	12.7	저경(두께)	2.2	
출 토	출토지(유구)	함열리 2호할석무지					
	출토연월일	2003.3.12	선별결과		Y		
구조특징	상단부 일부만 남아있음. 색조는 연회색, 소성도는 연질. 외면은 희미하게 사격자문이 확인됨. 내면은 포겹침흔이 확인됨. 태토는 사립과 석립이 혼입되었음.						
비 고	보존처리기간 및 내용						
	기 타						



국가귀속문화재 대장

유물번호	2002-0379-0000815		유물명	수키와		수 량	1
분 류	재 질	토도류			시 대	고려시대	
크 기 (cm)	기고(길이)	26.5		구경(폭)	14.6	저경(두께)	1.0~1.5
출 토	출토지(유구)	함열리 2호할석무지					
	출토연월일	2003.3.12		선별결과		Y	
구조특징	상단부만 남아있음. 색조는 황갈색. 소성도는 연질. 외면은 희미하게 선문과 원문이 중복되어 확인됨. 물손질로 정면되었음. 내면은 박락이 심하며 일부 물손질흔이 확인됨. 태토는 사립과 굵은 석립이 혼입됨.						
비 고	보존처리기간 및 내용						
	기 타						



국가귀속문화재 대장

유물번호	2002-0379-0000816		유물명	청자접시		수 량	1
분 류	재 질	토도류			시 대	고려시대	
크 기 (cm)	기고(길이)	4.2		구경(폭)	11.7	저경(두께)	5.5
출 토	출토지(유구)	함열리 2호할석무지					
	출토연월일	2003.3.12		선별결과		Y	
구조특징	구연과 동체 일부가 결실되었다. 유색은 녹황색을 띠며, 유약은 전면에 시유되었다. 속심은 연한 회색을 띤다. 전면에 빙열이 확인된다. 굽은 다리굽이며, 측사면에 세로방향으로 기벽을 도구로 눌러 요철을 생기게 한 화형접시이다. 태토는 비교적 정선되었다.						
비 고	보존처리기간 및 내용						
	기 타						



국가귀속문화재 대장

유물번호	2002-0379-0000817		유물명	구연부편		수 량	1
분 류	재 질	토도류			시 대	고려시대	
크 기 (cm)	기고(길이)	3.8		구경(폭)	.	저경(두께)	0.4~0.9
출 토	출토지(유구)	함열리 2호할석무지					
	출토연월일	2003.3.12		선별결과		Y	
구조특징	구연부편 일부만 잔존하다. 색조는 내외면 모두 황갈색이며, 연질소성 되었다. 구연은 내면에서 외면방향으로 말아 붙였으며, 구순은 둥글게 처리하였다. 외면에 희미하게 격자타날의 흔적이 남아있다. 태토는 세사립이 소량으로 혼입된 점토를 사용하였다.						
비 고	보존처리기간 및 내용						
	기 타						



국가귀속문화재 대장

유물번호	2002-0379-0000818		유물명	저부편	수 량	1
분 류	재 질	토도류		시 대	고려시대	
크 기 (cm)	기고(길이)	6.3	구경(폭)	.	저경(두께)	0.6~1.0
출 토	출토지(유구)	함열리 2호할석무지				
	출토연월일	2003.3.12	선별결과		Y	
구조특징	저부와 동체 일부만 잔존해 있다. 색조는 내외면 모두 회청색이며, 경질소성 하였다. 저부는 평저로 추정되며, 동체는 저부에서 사선으로 벌어져 올라간다. 외면에는 격자문이 확인되는데 일부 물손질로 문양이 지워진 부분이 확인된다. 내면에는 물손질흔과 점토밀림흔이 확인된다. 태토는 사립과 석립이 소량으로 혼입된 점토를 사용하였다.					
비 고	보존처리기간 및 내용					
	기 타					



국가귀속문화재 대장

유물번호	2002-0379-0000819		유물명	저부편	수 량	1
분 류	재 질	토도류		시 대	고려시대	
크 기 (cm)	기고(길이)	6.2	구경(폭)	.	저경(두께)	0.6~1.4
출 토	출토지(유구)	함열리 2호할석무지				
	출토연월일	2003.3.12	선별결과		Y	
구조특징	저부와 동체 일부만 잔존해 있다. 색조는 내외면 모두 회평색이며, 경질소성 하였다. 저부는 평저로 추정되며, 동체는 저부에서 사선으로 벌어져 올라간다. 바닥과 동체는 따로 제작한 후 부착되었다. 내면에 회전물레흔이 뚜렷하게 확인된다. 태토는 사립이 혼입된 점토를 사용하였다.					
비 고	보존처리기간 및 내용					
	기 타					



국가귀속문화재 대장

유물번호	2002-0379-0000820		유물명	불명토제품		수 량	1
분 류	재 질	토도류			시 대	고려시대	
크 기 (cm)	기고(길이)	6.1	구경(폭)	13.5	저경(두께)	0.5~2.2	
출 토	출토지(유구)	함열리 2호할석무지					
	출토연월일	2003.3.12	선별결과		Y		
구조특징	용도불명의 토제품으로 형태는 2단이다. 1단은 원통형이고, 2단은 화형이 확인된다. 1단 아랫쪽으 3개의 투공이 확인된다. 외면은 물손칠흔, 내면은 테쌍기흔이 확인된다.						
비 고	보존처리기간 및 내용						
	기 타						



국가귀속문화재 대장

유물번호	2002-0379-0000821		유물명	암키와		수 량	1
분 류	재 질	토도류			시 대	고려시대	
크 기 (cm)	기고(길이)	35.8		구경(폭)	22.1	저경(두께)	1.3~2.0
출 토	출토지(유구)	함열리 1호폐기장					
	출토연월일	2003.3.12		선별결과		Y	
구조특징	상단부 일부가 결실되었음. 색조는 회청색. 소성도는 경질. 외면은 희미하게 사격자문이 확인됨. 종방향의 물손질로 정면하였음. 내면은 포목흔, 윤철흔, 접도접합흔, 굽기흔, 포겹침흔이 확인됨. 내면 1/2정도에서 와도로 그은 후 분할하였으나 정면하지 않음. 태토는 굵은석립이 다량으로 혼입되었음.						
비 고	보존처리기간 및 내용						
	기 타						



국가귀속문화재 대장

유물번호	2002-0379-0000822		유물명	암키와		수 량	1
분 류	재 질	토도류			시 대	고려시대	
크 기 (cm)	기고(길이)	14	구경(폭)	8.8	저경(두께)	1.5	
출 토	출토지(유구)	함열리 1호폐기장					
	출토연월일	2003.3.12	선별결과		Y		
구조특징	측면 일부만 남아있음. 색조는 적갈색, 소성도는 연질. 외면에는 사선문이 확인되는데 물손질로 정면함. 내면은 포목흔이 확인됨. 측면은 전체를 와도로 그은 후 분할하였음. 태토는 사립이 일부 혼입됨.						
비 고	보존처리기간 및 내용						
	기 타						



국가귀속문화재 대장

유물번호	2002-0379-0000823		유물명	암키와		수 량	1
분 류	재 질	토도류			시 대	고려시대	
크 기 (cm)	기고(길이)	11.3		구경(폭)	1.6	저경(두께)	12
출 토	출토지(유구)	함열리 1호폐기장					
	출토연월일	2003.3.12		선별결과		Y	
구조특징	측면 일부만 남아있음. 색조는 암회색. 소성도는 경질. 외면에는 전체적으로 선문이나 부분적으로 횡선이 확인됨. 내면은 포목흔, 지두눌림흔이 확인됨. 내면 1/2정도에서 와도로 그은 후 분할함. 태토는 사립과 석립이 혼입됨.						
비 고	보존처리기간 및 내용						
	기 타						



국가귀속문화재 대장

유물번호	2002-0379-0000824		유물명	암키와		수 량	1
분 류	재 질	토도류			시 대	고려시대	
크 기 (cm)	기고(길이)	11.3		구경(폭)	9.4~9.5	저경(두께)	1.8~2.1
출 토	출토지(유구)	함열리 1호폐기장					
	출토연월일	2003.3.12		선별결과		Y	
구조특징	상단부 일부만 남아있음. 색조는 황갈색. 소성도는 연질. 외면은 선문이 확인됨. 내면은 포목흔, 사절흔이 확인됨. 태토는 석립이 혼입됨.						
비 고	보존처리기간 및 내용						
	기 타						



국가귀속문화재 대장

유물번호	2002-0379-0000825		유물명	암키와		수 량	1
분 류	재 질	토도류			시 대	고려시대	
크 기 (cm)	기고(길이)	17.3	구경(폭)	7.3	저경(두께)	1.31.7	
출 토	출토지(유구)	함열리 1호폐기장					
	출토연월일	2003.3.12	선별결과		Y		
구조특징	하단부와 측면 일부만 남아있음. 색조는 황갈색. 소성도는 연질. 외면은 종방향의 세선문과 사선문이 중복되어 확인됨. 내면은 포목흔과 사철흔이 확인됨. 내면 3/4정도에서 와도로 그은 후 분할하였으나 정연하지않음. 태토는 사립과 석립이 혼입됨.						
비 고	보존처리기간 및 내용						
	기 타						



국가귀속문화재 대장

유물번호	2002-0379-0000826		유물명	암키와		수 량	1
분 류	재 질	토도류			시 대	고려시대	
크 기 (cm)	기고(길이)	22.6		구경(폭)	10.9	저경(두께)	1.5~2.6
출 토	출토지(유구)	함열리 1호폐기장					
	출토연월일	2003.3.12		선별결과		Y	
구조특징	하단부 일부만 남아있음. 색조는 회청색. 소성도는 연질. 외면은 종방향으로 선문을 배치하고 횡방향으로 선을 겹쳐 격자문을 만들었음. 내면은 포목흔, 사질흔이 확인됨. 하단부는 약 1.0cm정도 단부내면조정 되었음. 태토는 사립과 석립이 혼입되었음.						
비 고	보존처리기간 및 내용						
	기 타						



국가귀속문화재 대장

유물번호	2002-0379-0000827		유물명	암키와		수 량	1
분 류	재 질	토도류			시 대	고려시대	
크 기 (cm)	기고(길이)	21.8		구경(폭)	14.1	저경(두께)	2.4~3.0
출 토	출토지(유구)	함열리 1호폐기장					
	출토연월일	2003.3.12		선별결과		Y	
구조특징	하단부와 측면 일부만 남아있음. 색조는 회청색. 소성도는 경질. 외면은 사격자문. 하단부는 물손질로 정면함. 내면은 포목흔, 사철흔, 점토접합흔이 확인됨. 내면 1/3정도에서 와도로 그은 후 분할하였으나 정연하지않음. 태토는 굵은석립이 다량으로 혼입됨.						
비 고	보존처리기간 및 내용						
	기 타						



국가귀속문화재 대장

유물번호	2002-0379-0000828		유물명	암키와		수 량	1
분 류	재 질	토도류			시 대	고려시대	
크 기 (cm)	기고(길이)	16.3		구경(폭)	20.4	저경(두께)	2.7~3.3
출 토	출토지(유구)	함열리 1호폐기장					
	출토연월일	2003.3.12		선별결과		Y	
구조특징	하단부 일부만 남아있음. 색조는 황갈 색. 소성도는 연질. 외면은 사격자문, 내면은 박락이 심함. 하단부는 약 2.0cm정도 단부내면조정되었음. 태토는 붉은석립이 다량으로 혼입됨.						
비 고	보존처리기간 및 내용						
	기 타						



국가귀속문화재 대장

유물번호	2002-0379-0000829		유물명	암키와		수 량	1
분 류	재 질	토도류			시 대	고려시대	
크 기 (cm)	기고(길이)	35.2		구경(폭)	17.1	저경(두께)	1.5~2.6
출 토	출토지(유구)	함열리 1호폐기장					
	출토연월일	2003.3.12		선별결과		Y	
구조특징	전체의 1/2정도만 남아있음. 색조는 황갈색, 소성도는 연질. 외면은 종방향의 세선문과 사선문이 중복되어 나타남. 하단부는 물손질로 정면하였음. 내면은 포목흔, 접토접합흔, 점토밀림흔이 확인됨. 하단부는 약 2.0cm정도 단부내면조정되었음. 태토는 굵은석립이 다량으로 혼입됨.						
비 고	보존처리기간 및 내용						
	기 타						



국가귀속문화재 대장

유물번호	2002-0379-0000830		유물명	암키와		수 량	1
분 류	재 질	토도류			시 대	고려시대	
크 기 (cm)	기고(길이)	14.3	구경(폭)	9.9	저경(두께)	1.4~1.6	
출 토	출토지(유구)	함열리 1호폐기장					
	출토연월일	2003.3.12	선별결과		Y		
구조특징	측면 일부만 남아있음. 색조는 적갈색, 소성도는 연질. 외면은 선문, 사선문, 원문이 중복되어 확인됨. 내면은 포목흔, 사절흔이 확인됨. 내면 1/2정도에서 와도로 그은 후 분할함. 태토는 사립이 일부 혼입되었음.						
비 고	보존처리기간 및 내용						
	기 타						



국가귀속문화재 대장

유물번호	2002-0379-0000831		유물명	암키와		수 량	1
분 류	재 질	토도류			시 대	고려시대	
크 기 (cm)	기고(길이)	23.2	구경(폭)	12.3	저경(두께)	1.8~2.3	
출 토	출토지(유구)	함열리 1호폐기장					
	출토연월일	2003.3.12	선별결과		Y		
구조특징	하단부와 측면 일부만 남아있음. 색조는 회청색. 소성도는 경질. 외면은 선문, 사선문, 원문이 중 복되어 확인됨. 하단부는 물손질로 정면하였음. 내면은 포목흔, 사절흔이 확인됨. 내면 1/3정도에 서 와도로 그은 후 분할함. 하단부는 약 1.0cm정도 단부내면조정 되었음. 태토는 석립이 혼입되었음.						
비 고	보존처리기간 및 내용						
	기 타						



국가귀속문화재 대장

유물번호	2002-0379-0000832		유물명	암키와		수 량	1
분 류	재 질	토도류			시 대	고려시대	
크 기 (cm)	기고(길이)	17.4	구경(폭)	13.2	저경(두께)	1.6~2.0	
출 토	출토지(유구)	함열리 1호폐기장					
	출토연월일	2003.3.12	선별결과			Y	
구조특징	측면 일부만 남아있음. 색조는 회청색, 소성도는 경질. 외면은 선문, 사선문, 원문이 중복되어 확인됨. 내면은 포목흔, 사절흔이 확인됨. 내면 1/3정도에서 와도로 그은 후 분할함. 태토는 사립과 석립이 혼입됨.						
비 고	보존처리기간 및 내용						
	기 타						



국가귀속문화재 대장

유물번호	2002-0379-0000833		유물명	수키와		수 량	1
분 류	재 질	토도류			시 대	고려시대	
크 기 (cm)	기고(길이)	21.6		구경(폭)	13.2	저경(두께)	1.3~1.8
출 토	출토지(유구)	함열리 1호폐기장					
	출토연월일	2003.3.12		선별결과		Y	
구조특징	상단부 일부만 남아있음. 색조는 연회색. 소성도는 연질. 외면은 사선문이며, 물손질로 정면하였음. 내면은 박락이 심하며 일부 포목흔이 확인됨. 태토는 굵은석립이 혼입되었음.						
비 고	보존처리기간 및 내용						
	기 타						



국가귀속문화재 대장

유물번호	2002-0379-0000834		유물명	수키와		수 량	1
분 류	재 질	토도류			시 대	고려시대	
크 기 (cm)	기고(길이)	18.7	구경(폭)	14.8	저경(두께)	1.8~2.1	
출 토	출토지(유구)	함열리 1호폐기장					
	출토연월일	2003.3.12	선별결과		Y		
구조특징	하단부와 측면 일부만 남아있음. 색조는 암회색. 소성도는 연질. 외면은 선문이며 일부 물손질로 정면하였음. 내면은 포목흔, 사절흔, 점토접합흔이 확인됨. 하단부는 약 2.0cm정도 단부내면조정되었음. 외면 2/3정도에서 와도로 그은 후 분할하였으나 정면하지않음. 태토는 굵은석립이 혼입됨.						
비 고	보존처리기간 및 내용						
	기 타						



국가귀속문화재 대장

유물번호	2002-0379-0000835		유물명	수키와		수 량	1
분 류	재 질	토도류			시 대	고려시대	
크 기 (cm)	기고(길이)	23.3		구경(폭)	14.4	저경(두께)	1.5~1.6
출 토	출토지(유구)	함열리 1호폐기장					
	출토연월일	2003.3.12		선별결과		Y	
구조특징	측면만 남아있음. 색조는 연회색, 소성도는 경질. 외면은 변형된 어골문으로 추정되며 일부 종방향의 물손질로 정면하였음. 내면은 포목흔, 점토접합흔이 확인됨. 외면 2/3정도에서 와도로 그은 후 분할함. 태토는 굵은석립이 혼입됨.						
비 고	보존처리기간 및 내용						
	기 타						



국가귀속문화재 대장

유물번호	2002-0379-0000836		유물명	발		수 량	1
분 류	재 질	토도류			시 대	고려시대	
크 기 (cm)	기고(길이)	7.5		구경(폭)	18.3	저경(두께)	7.5
출 토	출토지(유구)	함열리 1호폐기장					
	출토연월일	2003.3.12		선별결과		Y	
구조특징	1/2정도 잔존하며, 도상복원하였다. 색조는 내외면 모두 암회갈색이며, 소성도는 연질이다. 굽은 짧게 부착되어 있으며, 굽과 동체는 따로 제작한 후 부착되었다. 동체는 완만하게 올라간다. 구연은 외반하며, 구순은 둥글게 처리하였다. 내외면 모두 박락이 심하다. 외면에는 회전물레흔, 물손질흔, 지두흔이 확인된다. 내면은 회전물레흔, 지두흔이 확인된다. 태토는 석립이 다량으로 혼입된 점토를 사용하였다.						
비 고	보존처리기간 및 내용						
	기 타						



국가귀속문화재 대장

유물번호	2002-0379-0000837		유물명	저부편		수 량	1
분 류	재 질	토도류			시 대	고려시대	
크 기 (cm)	기고(길이)	5.2		구경(폭)	.	저경(두께)	1.0~2.4
출 토	출토지(유구)	함열리 1호폐기장					
	출토연월일	2003.3.12		선별결과		Y	
구조특징	저부와 동체 일부만 남아있다. 색조는 회청색을 띠며, 소성도는 경질이다. 외면에는 격자타날되었으나 물손질로 정면하여 문양을 지웠다. 내면에는 회전물레흔이 확인된다. 저부와 동체는 따로 제작한 후 부착되었다. 태토는 사립이 소량으로 혼입된 점토를 사용하였다.						
비 고	보존처리기간 및 내용						
	기 타						



국가귀속문화재 대장

유물번호	2002-0379-0000838		유물명	벽체편		수 량	1
분 류	재 질	토도류			시 대	고려시대	
크 기 (cm)	기고(길이)	20	구경(폭)	10	저경(두께)	9.4	
출 토	출토지(유구)	함열리 1호폐기장					
	출토연월일	2003.3.12	선별결과		Y		
구조특징	사립과 석립이 혼입된 점토로서 가마 내부 벽체편으로 추정된다. 내외면은 적갈색과 황갈색, 일부 회갈색을 띤다.						
비 고	보존처리기간 및 내용						
	기 타						



국가귀속문화재 대장

유물번호	2002-0379-0000839		유물명	벽체편		수 량	1
분 류	재 질	토도류			시 대	고려시대	
크 기 (cm)	기고(길이)	9.2		구경(폭)	6.7	저경(두께)	1.6~2.1
출 토	출토지(유구)	함열리 1호폐기장					
	출토연월일	2003.3.12		선별결과		Y	
구조특징	사립과 석립이 혼입된 점토로서 가마 내부 벽체편으로 추정된다. 내외면은 흑갈색과 적갈색이 확인되는데, 일부 고온소성으로 인하여 유리질화 된 것으로 추정된다,						
비 고	보존처리기간 및 내용						
	기 타						



국가귀속문화재 대장

유물번호	2002-0379-0000840		유물명	벽체편		수 량	1
분 류	재 질	토도류			시 대	고려시대	
크 기 (cm)	기고(길이)	8	구경(폭)	12.6	저경(두께)	0.7~2.5	
출 토	출토지(유구)	함열리 1호폐기장					
	출토연월일	2003.3.12	선별결과		Y		
구조특징	사립과 석립이 혼입된 점토로서 가마 내부 벽체편으로 추정된다. 외면은 흑갈색을 띠는데 고온소성으로 인하여 일부 유리질화 된 것으로 추정된다. 내면은 적갈색을 띤다.						
비 고	보존처리기간 및 내용						
	기 타						



국가귀속문화재 대장

유물번호	2002-0379-0000841		유물명	벽체편		수 량	1
분 류	재 질	토도류			시 대	고려시대	
크 기 (cm)	기고(길이)	8.3		구경(폭)	10.9	저경(두께)	1.5~4.1
출 토	출토지(유구)	함열리 1호폐기장					
	출토연월일	2003.3.12		선별결과		Y	
구조특징	사립과 석립이 혼입된 점토로서 가마 내부 벽체편으로 추정된다. 내외면은 흑갈색과 적갈색이 확인되는데 일부 고온소성으로 인하여 유리질화 된 것으로 추정된다.						
비 고	보존처리기간 및 내용						
	기 타						



국가귀속문화재 대장

유물번호	2002-0379-0000842		유물명	수막새		수 량	1
분 류	재 질	토도류			시 대	고려시대	
크 기 (cm)	기고(길이)	13.2		구경(폭)	.	저경(두께)	0.9~1.2
출 토	출토지(유구)	함열리 2호폐기장					
	출토연월일	2003.3.12		선별결과		Y	
구조특징	연화 당초문 수막새로 1/2정도 잔존한다. 색조는 회청색을 띠며, 경질소성 되었다. 드림면 중앙에 귀목문을 중심으로 12엽의 연판문이 있던 것으로 추정되며, 연판문 사이에는 삼각형의 연판문이 배치되었다. 귀목의 지름은 약 4.0cm이다. 연판문의 테두리는 한 줄의 양각선이 둘러져있다. 막 새와 부착된 수키와의 접합방법은 막새상면을 만들지않고 수키와를 그대로 접합한 후 보강토를 대고 정면하였다,						
비 고	보존처리기간 및 내용						
	기 타						



국가귀속문화재 대장

유물번호	2002-0379-0000843		유물명	명문기와		수 량	1
분 류	재 질	토도류			시 대	고려시대	
크 기 (cm)	기고(길이)	10.3		구경(폭)	11.5	저경(두께)	1.6
출 토	출토지(유구)	함열리 2호폐기장					
	출토연월일	2003.3.12		선별결과		Y	
구조특징	측면 일부만 남아있음. 색조는 적갈색. 소성도는 연질. 외면은 물손질로 정면하였으며, “官”자의 명문 확인됨. 내면은 물손질로 정면하였으며 연철흔이 확인됨. 태토는 사립이 일부 혼입됨.						
비 고	보존처리기간 및 내용						
	기 타						



국가귀속문화재 대장

유물번호	2002-0379-0000844		유물명	명문기와		수 량	1
분 류	재 질	토도류			시 대	고려시대	
크 기 (cm)	기고(길이)	11.1	구경(폭)	9.8	저경(두께)	1.8~2.1	
출 토	출토지(유구)	함열리 2호폐기장					
	출토연월일	2003.3.12	선별결과		Y		
구조특징	상단부와 측면 일부만 남아있음. 색조는 연회색. 소성도는 연질. 외면은 물손질로 정면하였으며 ‘官’자의 명문이 확인됨. 내면은 포목흔이 확인됨. 내면 1/2정도에서 와도로 그은 후 분할함. 태토는 사립이 일부 확인됨.						
비 고	보존처리기간 및 내용						
	기 타						



국가귀속문화재 대장

유물번호	2002-0379-0000845		유물명	명문기와		수 량	1
분 류	재 질	토도류			시 대	고려시대	
크 기 (cm)	기고(길이)	16.5		구경(폭)	17.1	저경(두께)	2.6~3.0
출 토	출토지(유구)	함열리 2호폐기장					
	출토연월일	2003.3.12		선별결과		Y	
구조특징	하단부 일부만 남아있음. 색조는 회청색. 소성도는 경질. 외면은 물손질로 정면하였으며 “城”자의 명문이 중복으로 확인됨. 내면은 포목흔, 사절흔이 확인됨. 내면 1/3정도에서 와도로 그은 후 분할함. 태토는 굵은석립이 혼입되었음.						
비 고	보존처리기간 및 내용						
	기 타						



국가귀속문화재 대장

유물번호	2002-0379-0000846		유물명	명문기와		수 량	1
분 류	재 질	토도류			시 대	고려시대	
크 기 (cm)	기고(길이)	18.6		구경(폭)	11.1	저경(두께)	2.5~2.8
출 토	출토지(유구)	함열리 2호폐기장					
	출토연월일	2003.3.12		선별결과		Y	
구조특징	상단부 일부만 남아있음. 색조는 회청색. 소성도는 경질. 외면은 희미하지만 “官” “城”자의 명문이 타발되어 있는 것으로 추정됨. 내면은 포목흔, 사절흔이 확인됨. 사립과 굽은석립이 대량으로 혼입됨.						
비 고	보존처리기간 및 내용						
	기 타						



국가귀속문화재 대장

유물번호	2002-0379-0000847		유물명	명문기와		수 량	1
분 류	재 질	토도류			시 대	고려시대	
크 기 (cm)	기고(길이)	13.1		구경(폭)	19.3	저경(두께)	2.8
출 토	출토지(유구)	함열리 2호폐기장					
	출토연월일	2003.3.12		선별결과		Y	
구조특징	상단부 일부만 남아있음. 색조는 연회색. 소성도는 연질. 외면은 물손질로 정면하였으며 ‘城’. ‘官’자의 명문이 타날되어 있음. 내면은 포목흔, 포겹침흔이 확인됨. 태토는 사립이 일부 혼입됨.						
비 고	보존처리기간 및 내용						
	기 타						



국가귀속문화재 대장

유물번호	2002-0379-0000848		유물명	명문기와		수 량	1
분 류	재 질	토도류			시 대	고려시대	
크 기 (cm)	기고(길이)	26.4		구경(폭)	15	저경(두께)	2.4
출 토	출토지(유구)	함열리 2호폐기장					
	출토연월일	2003.3.12		선별결과		Y	
구조특징	상단부와 측면 일부만 남아있음. 색조는 회청색. 소성도는 경질. 외면은 ‘城’·‘官’자의 명문이 연달아 타날되어 있으나 물손질로 정면하였음. 내면은 포목흔, 사철흔이 확인됨. 내면 1/6정도에서 와도로 그은 후 분할함. 태토는 사립과 굵은석립이 혼입되었음.						
비 고	보존처리기간 및 내용						
	기 타						



국가귀속문화재 대장

유물번호	2002-0379-0000849		유물명	명문기와		수 량	1
분 류	재 질	토도류			시 대	고려시대	
크 기 (cm)	기고(길이)	14.8		구경(폭)	19.8	저경(두께)	2.2
출 토	출토지(유구)	함열리 2호폐기장					
	출토연월일	2003.3.12		선별결과		Y	
구조특징	상단부와 측면 일부만 남아있음. 색조는 황갈색. 소성도는 연질. 외면은 무문이며 물손질로 정면하였음. 끝부분에 명문이 일부 확인되는데 정확한 글자는 알 수 없음. 내면은 물손질로 정면하였음. 내면 1/6정도에서 와도로 그은 후 분할함. 태토는 사립과 석립이 일부 혼입됨.						
비 고	보존처리기간 및 내용						
	기 타						



국가귀속문화재 대장

유물번호	2002-0379-0000850		유물명	암키와		수 량	1
분 류	재 질	토도류			시 대	고려시대	
크 기 (cm)	기고(길이)	19.5	구경(폭)	10	저경(두께)	1.6~2.0	
출 토	출토지(유구)	함열리 2호폐기장					
	출토연월일	2003.3.12	선별결과		Y		
구조특징	상단부와 측면 일부만 남아있음. 색조는 적갈색. 소성도는 연질. 외면에 사선문이 확인되나 물손질로 정면하였음. 내면은 포목흔이 일부 확인됨. 내면 1/2정도에서 와도로 그은 후 분할함. 태토는 사립과 석립이 혼입됨.						
비 고	보존처리기간 및 내용						
	기 타						



국가귀속문화재 대장

유물번호	2002-0379-0000851		유물명	암키와		수 량	1
분 류	재 질	토도류			시 대	고려시대	
크 기 (cm)	기고(길이)	15.2	구경(폭)	10.7	저경(두께)	1.3~2.0	
출 토	출토지(유구)	함열리 2호폐기장					
	출토연월일	2003.3.12	선별결과			Y	
구조특징	중단부 일부만 남아있음. 색조는 황갈색. 소성도는 연질. 외면은 사격자문. 내면은 포목흔, 포겹칩흔이 확인됨. 태토는 굵은석립이 일부 혼입됨.						
비 고	보존처리기간 및 내용						
	기 타						



국가귀속문화재 대장

유물번호	2002-0379-0000852		유물명	암키와		수 량	1
분 류	재 질	토도류			시 대	고려시대	
크 기 (cm)	기고(길이)	41.2	구경(폭)	27.9	저경(두께)	2.6	
출 토	출토지(유구)	함열리 2호폐기장					
	출토연월일	2003.3.12	선별결과		Y		
구조특징	상단부 일부만 결실됨. 색조는 황갈색, 소성도는 연질, 외면에 희미하게 사격자문이 확인됨. 물소질로 정면함. 내면은 포목흔, 사철흔, 합철흔이 확인됨, 내면 1/2정도에서 와도로 그은 후 분할함 태토는 사립과 굵은석립이 혼입됨.						
비 고	보존처리기간 및 내용						
	기 타						



국가귀속문화재 대장

유물번호	2002-0379-0000853		유물명	암키와		수 량	1
분 류	재 질	토도류			시 대	고려시대	
크 기 (cm)	기고(길이)	21.3		구경(폭)	27.7	저경(두께)	1.8
출 토	출토지(유구)	함열리 2호폐기장					
	출토연월일	2003.3.12		선별결과		Y	
구조특징	하단부와 측면만 남아있음. 색조는 적갈색. 소성도는 경질. 외면은 무문이며 물손질로 정면하였다. 내면은 포복흔과 점토접합흔. 눈테가 확인됨. 하단부는 약 3.0cm정도 단부내면조정. 내면 1/2 정도에서 와도로 그은 후 분할하였으나 정연하지 않음. 태토는 굵은석립이 일부 혼입됨.						
비 고	보존처리기간 및 내용						
	기 타						



국가귀속문화재 대장

유물번호	2002-0379-0000854		유물명	암키와		수 량	1
분 류	재 질	토도류			시 대	고려시대	
크 기 (cm)	기고(길이)	22.5	구경(폭)	15.5	저경(두께)	2.2~2.3	
출 토	출토지(유구)	함열리 2호폐기장					
	출토연월일	2003.3.12	선별결과			Y	
구조특징	상단부와 측면 일부만 남아있음. 색조는 황갈색. 소성도는 연질. 외면은 무문이며 물손질로 정면하였음. 내면은 포목흔, 포겹침흔이 확인됨. 내면 1/2정도에서 와도로 그은 후 분할함. 태토는 사립과 굵은석립이 혼입됨.						
비 고	보존처리기간 및 내용						
	기 타						



국가귀속문화재 대장

유물번호	2002-0379-0000855		유물명	암키와		수 량	1
분 류	재 질	토도류			시 대	고려시대	
크 기 (cm)	기고(길이)	20.5		구경(폭)	18.2	저경(두께)	1.6~2.0
출 토	출토지(유구)	함열리 2호폐기장					
	출토연월일	2003.3.12		선별결과		Y	
구조특징	하단부와 측면 일부만 남아있음. 색조는 연회색. 소성도는 경질. 외면은 선문이며 하단부는 물손질로 정면함. 내면은 박락이 심하며 포목흔, 사철흔이 확인됨. 내면 1/3정도에서 와도로 그은 후 분할함. 태토는 사립과 굵은석립이 다량으로 혼입됨.						
비 고	보존처리기간 및 내용						
	기 타						



국가귀속문화재 대장

유물번호	2002-0379-0000856		유물명	암키와		수 량	1
분 류	재 질	토도류			시 대	고려시대	
크 기 (cm)	기고(길이)	8.4		구경(폭)	15	저경(두께)	1.7
출 토	출토지(유구)	함열리 2호폐기장					
	출토연월일	2003.3.12		선별결과		Y	
구조특징	측면 일부만 남아있음. 색조는 황갈색. 소성도는 연질. 외면은 선문. 내면은 포목흔이 일부 확인되며 물손질로 정면하였음. 측면은 와도로 전면을 그어 분할함. 태토는 굵은석립과 사립이 확인됨.						
비 고	보존처리기간 및 내용						
	기 타						



국가귀속문화재 대장

유물번호	2002-0379-0000857		유물명	암키와		수 량	1
분 류	재 질	토도류			시 대	고려시대	
크 기 (cm)	기고(길이)	15	구경(폭)	14	저경(두께)	2.3	
출 토	출토지(유구)	함열리 2호폐기장					
	출토연월일	2003.3.12	선별결과		Y		
구조특징	상단부와 측면 일부만 남아있음. 색조는 회청색. 소성도는 경질. 외면은 선문, 사선문이 중복되어 확인됨. 내면은 사절흔이 확인됨. 내면 1/2정도에서 와도로 그은 후 분할함. 태토는 석립이 혼입됨.						
비 고	보존처리기간 및 내용						
	기 타						



국가귀속문화재 대장

유물번호	2002-0379-0000858		유물명	암키와		수 량	1
분 류	재 질	토도류			시 대	고려시대	
크 기 (cm)	기고(길이)	18.7	구경(폭)	8.5	저경(두께)	1.8	
출 토	출토지(유구)	함열리 2호폐기장					
	출토연월일	2003.3.12	선별결과		Y		
구조특징	상단부와 측면 일부만 남아있음. 색조는 회청색. 소성도는 경질. 외면은 종방향으로 선문을 배치하고 횡방향으로 선을 그어 격자문을 만들어냄. 내면은 포목흔, 물손질흔이 확인됨. 내면 1/2정도에서 와도로 그은 후 분할하였으나 정연하지않음. 태토는 사립이 일부 혼입됨.						
비 고	보존처리기간 및 내용						
	기 타						



국가귀속문화재 대장

유물번호	2002-0379-0000859		유물명	암키와		수 량	1
분 류	재 질	토도류			시 대	고려시대	
크 기 (cm)	기고(길이)	26.4		구경(폭)	18.1	저경(두께)	1.1~1.8
출 토	출토지(유구)	함열리 2호폐기장					
	출토연월일	2003.3.12		선별결과		Y	
구조특징	상단부 일부만 남아있음. 색조는 황갈색. 소성도는 연질. 외면은 격자문. 일부 물손질로 정면하였음. 내면은 박락이 심함. 태토는 굵은석립이 다량으로 혼입됨.						
비 고	보존처리기간 및 내용						
	기 타						



국가귀속문화재 대장

유물번호	2002-0379-0000860		유물명	암키와		수 량	1
분 류	재 질	토도류			시 대	고려시대	
크 기 (cm)	기고(길이)	20.2	구경(폭)	18.6	저경(두께)	1.2~2.5	
출 토	출토지(유구)	함열리 2호폐기장					
	출토연월일	2003.3.12	선별결과			Y	
구조특징	하단부 일부만 남아있음. 색조는 적갈색. 소성도는 경질. 외면은 희미하게 사격자문이 확인됨. 물 손질로 정면하였음. 내면은 포목흔, 점토접합흔, 지두돌림흔, 눈테가 확인됨. 내면 3/4정도에서 와도로 그은 후 분할함. 태토는 사립과 굵은석립이 소량으로 혼입됨.						
비 고	보존처리기간 및 내용						
	기 타						



국가귀속문화재 대장

유물번호	2002-0379-0000861		유물명	암키와		수 량	1
분 류	재 질	토도류			시 대	고려시대	
크 기 (cm)	기고(길이)	27.4		구경(폭)	15.9	저경(두께)	1.8~2.1
출 토	출토지(유구)	함열리 2호폐기장					
	출토연월일	2003.3.12		선별결과		Y	
구조특징	하단부와 측면 일부만 남아있음. 색조는 회청색. 소성도는 경질. 외면은 사격자문이나 하단부는 물손질로 정면함. 내면은 포목흔, 사절흔이 확인됨. 내면 3/4정도에서 와도로 그은 후 분할함. 태토는 굵은석립이 다량으로 혼입됨.						
비 고	보존처리기간 및 내용						
	기 타						



국가귀속문화재 대장

유물번호	2002-0379-0000862		유물명	암키와		수 량	1
분 류	재 질	토도류			시 대	고려시대	
크 기 (cm)	기고(길이)	18.7	구경(폭)	18.9	저경(두께)	1.7~2.0	
출 토	출토지(유구)	함열리 2호폐기장					
	출토연월일	2003.3.12	선별결과			Y	
구조특징	상단부 일부만 남아있음. 색조는 회청색, 소성도는 경질, 외면은 사격자문이나 상단부는 물손질로 정면함. 내면은 포목흔, 사절흔, 점토접합흔, 포겹침흔이 확인됨.						
비 고	보존처리기간 및 내용						
	기 타						



국가귀속문화재 대장

유물번호	2002-0379-0000863		유물명	암키와		수 량	1
분 류	재 질	토도류			시 대	고려시대	
크 기 (cm)	기고(길이)	19.8	구경(폭)	15.5	저경(두께)	1.7~2.1	
출 토	출토지(유구)	함열리 2호폐기장					
	출토연월일	2003.3.12	선별결과		Y		
구조특징	중단부 일부만 남아있음. 색조는 적갈색. 소성도는 경질. 외면은 사격자문. 내면은 포목흔. 사절흔이 확인됨. 측면은 와도로 전면을 그어 분할함. 태토는 굵은석립과 사립이 다량으로 혼입됨.						
비 고	보존처리기간 및 내용						
	기 타						



국가귀속문화재 대장

유물번호	2002-0379-0000864		유물명	암키와		수 량	1
분 류	재 질	토도류			시 대	고려시대	
크 기 (cm)	기고(길이)	13.6		구경(폭)	10.4	저경(두께)	1.7~1.9
출 토	출토지(유구)	함열리 2호폐기장					
	출토연월일	2003.3.12		선별결과		Y	
구조특징	중단부 일부만 남아있음. 색조는 회청색. 소성도는 경질. 외면은 능형문. 물손질로 정면하였다. 내면은 포복흔, 연철흔이 확인됨. 내면 2/3정도에서 와도로 그은 후 분할함. 태토는 사립과 석립이 소량 혼입됨.						
비 고	보존처리기간 및 내용						
	기 타						



국가귀속문화재 대장

유물번호	2002-0379-0000865		유물명	암키와		수 량	1
분 류	재 질	토도류			시 대	고려시대	
크 기 (cm)	기고(길이)	13.6		구경(폭)	13.3	저경(두께)	1.4~1.6
출 토	출토지(유구)	함열리 2호폐기장					
	출토연월일	2003.3.12		선별결과		Y	
구조특징	측면 일부만 남아있음. 색조는 연갈색. 소성도는 연질. 외면은 능형문, 내면은 포목흔, 점토접합흔, 합철흔, 포겹침흔이 확인됨. 측면은 와도로 전면을 그었음. 태토는 석립이 혼입됨.						
비 고	보존처리기간 및 내용						
	기 타						



국가귀속문화재 대장

유물번호	2002-0379-0000866		유물명	암키와		수 량	1
분 류	재 질	토도류			시 대	고려시대	
크 기 (cm)	기고(길이)	14.8	구경(폭)	12.7	저경(두께)	2.2	
출 토	출토지(유구)	함열리 2호폐기장					
	출토연월일	2003.3.12	선별결과			Y	
구조특징	상단부 일부만 남아있음. 색조는 회청색. 소성도는 경질. 외면은 어골문으로 상단부는 물손질로 정면하였음. 내면은 포목흔, 사절흔이 확인됨. 태토는 사립과 굵은석립이 확인됨.						
비 고	보존처리기간 및 내용						
	기 타						



국가귀속문화재 대장

유물번호	2002-0379-0000867		유물명	암키와		수 량	1
분 류	재 질	토도류			시 대	고려시대	
크 기 (cm)	기고(길이)	16.6		구경(폭)	10.4	저경(두께)	1.5
출 토	출토지(유구)	함열리 2호폐기장					
	출토연월일	2003.3.12		선별결과		Y	
구조특징	중단부 일부만 남아있음. 색조는 암회색. 소성도는 경질. 외면은 어골문이 확인됨. 일부 물손질로 정면하였음. 내면은 포목흔이 확인됨. 태토는 사립이 혼입됨.						
비 고	보존처리기간 및 내용						
	기 타						



국가귀속문화재 대장

유물번호	2002-0379-0000868		유물명	암키와		수 량	1
분 류	재 질	토도류			시 대	고려시대	
크 기 (cm)	기고(길이)	15.2		구경(폭)	11.7	저경(두께)	2.5
출 토	출토지(유구)	함열리 2호폐기장					
	출토연월일	2003.3.12		선별결과		Y	
구조특징	하단부 일부만 남아있음. 색조는 회청색. 소성도는 경질. 외면은 어골문이 확인됨. 일부 물손질로 정면하였음. 내면은 포목흔이 확인됨. 하단부는 약 2.0cm정도 단부내면조정 되었음. 태토는 사립과 굵은석립이 다량으로 혼입됨.						
비 고	보존처리기간 및 내용						
	기 타						



국가귀속문화재 대장

유물번호	2002-0379-0000869		유물명	암키와		수 량	1
분 류	재 질	토도류			시 대	고려시대	
크 기 (cm)	기고(길이)	17.7		구경(폭)	11.6	저경(두께)	1.7~2.1
출 토	출토지(유구)	함열리 2호폐기장					
	출토연월일	2003.3.12		선별결과		Y	
구조특징	하단부 일부만 남아있음. 색조는 회청색. 소성도는 연질. 외면에 어골문이 확인되나 물손질로 정면하였음. 내면에는 포목흔과 겹쳐 소성하여 변색된 부분이 확인됨. 하단부는 약 2.0cm정도 단부 내면조정 되었음. 태토는 굵은석립과 사립이 혼입됨.						
비 고	보존처리기간 및 내용						
	기 타						



국가귀속문화재 대장

유물번호	2002-0379-0000870		유물명	암키와		수 량	1
분 류	재 질	토도류			시 대	고려시대	
크 기 (cm)	기고(길이)	13	구경(폭)	10.8	저경(두께)	1.5	
출 토	출토지(유구)	함열리 2호폐기장					
	출토연월일	2003.3.12	선별결과		Y		
구조특징	상단부와 측면 일부만 남아있음. 색은 회청색. 소성도는 경질. 외면은 종방향의 세선문과 사선문이 중복되어 확인됨. 내면은 포목흔, 사절흔이 확인됨. 내면 1/3정도에서 와도로 그은 후 분할하였으나 상단부로 분할이 덜 되어있음. 태토는 사립이 일부 혼입되었음.						
비 고	보존처리기간 및 내용						
	기 타						



국가귀속문화재 대장

유물번호	2002-0379-0000871		유물명	암키와		수 량	1
분 류	재 질	토도류			시 대	고려시대	
크 기 (cm)	기고(길이)	18.1		구경(폭)	12.8	저경(두께)	2.1
출 토	출토지(유구)	함열리 2호폐기장					
	출토연월일	2003.3.12		선별결과		Y	
구조특징	하단부 일부만 남아있음. 색조는 연회색. 소성도는 연질. 외면은 종방향의 세선문과 사선문이 중복되어 확인됨. 물손질로 정면하였음. 내면은 포목흔이 일부 확인됨. 하단부는 약 2.5cm정도 단부내면조정 되었음. 태토는 사립이 일부 혼입됨.						
비 고	보존처리기간 및 내용						
	기 타						



국가귀속문화재 대장

유물번호	2002-0379-0000872		유물명	암키와		수 량	1
분 류	재 질	토도류			시 대	고려시대	
크 기 (cm)	기고(길이)	12.6	구경(폭)	17.2	저경(두께)	1.5~1.6	
출 토	출토지(유구)	함열리 2호폐기장					
	출토연월일	2003.3.12	선별결과		Y		
구조특징	상단부 일부만 남아있음. 색조는 회청색. 소성도는 경질. 외면은 선문, 사선문, 원문이 중복되어 확인됨. 내면은 포목흔, 사절흔, 연철흔이 확인됨. 태토는 석립과 사립이 혼입됨.						
비 고	보존처리기간 및 내용						
	기 타						



국가귀속문화재 대장

유물번호	2002-0379-0000873		유물명	암키와		수 량	1
분 류	재 질	토도류			시 대	고려시대	
크 기 (cm)	기고(길이)	10.2		구경(폭)	13.2	저경(두께)	1.6~1.7
출 토	출토지(유구)	함열리 2호폐기장					
	출토연월일	2003.3.12		선별결과		Y	
구조특징	측면 일부만 남아있음. 색조는 회청색, 소성도는 경질. 외면은 선문, 사선문, 원문이 중복되어 확인됨. 내면은 포목흔, 사절흔, 점토접합흔이 확인됨. 내면 2/3정도에서 와도로 그은 후 분할하였다. 태토는 굵은석립과 사립이 혼입됨.						
비 고	보존처리기간 및 내용						
	기 타						



국가귀속문화재 대장

유물번호	2002-0379-0000874		유물명	암키와		수 량	1
분 류	재 질	토도류			시 대	고려시대	
크 기 (cm)	기고(길이)	23.2		구경(폭)	15.2	저경(두께)	1.6~1.9
출 토	출토지(유구)	함열리 2호폐기장					
	출토연월일	2003.3.12		선별결과		Y	
구조특징	상단부와 측면 일부만 남아있음. 색조는 적갈색. 소성도는 연질. 외면은 선문, 사선문, 원문이 중 복되어 나타남. 내면은 일부 포목흔이 확인되나 물손질로 정면하였음. 내면 1/3정도에서 와도로 그은 후 분할함. 태토는 사립이 다량으로 혼입됨,						
비 고	보존처리기간 및 내용						
	기 타						

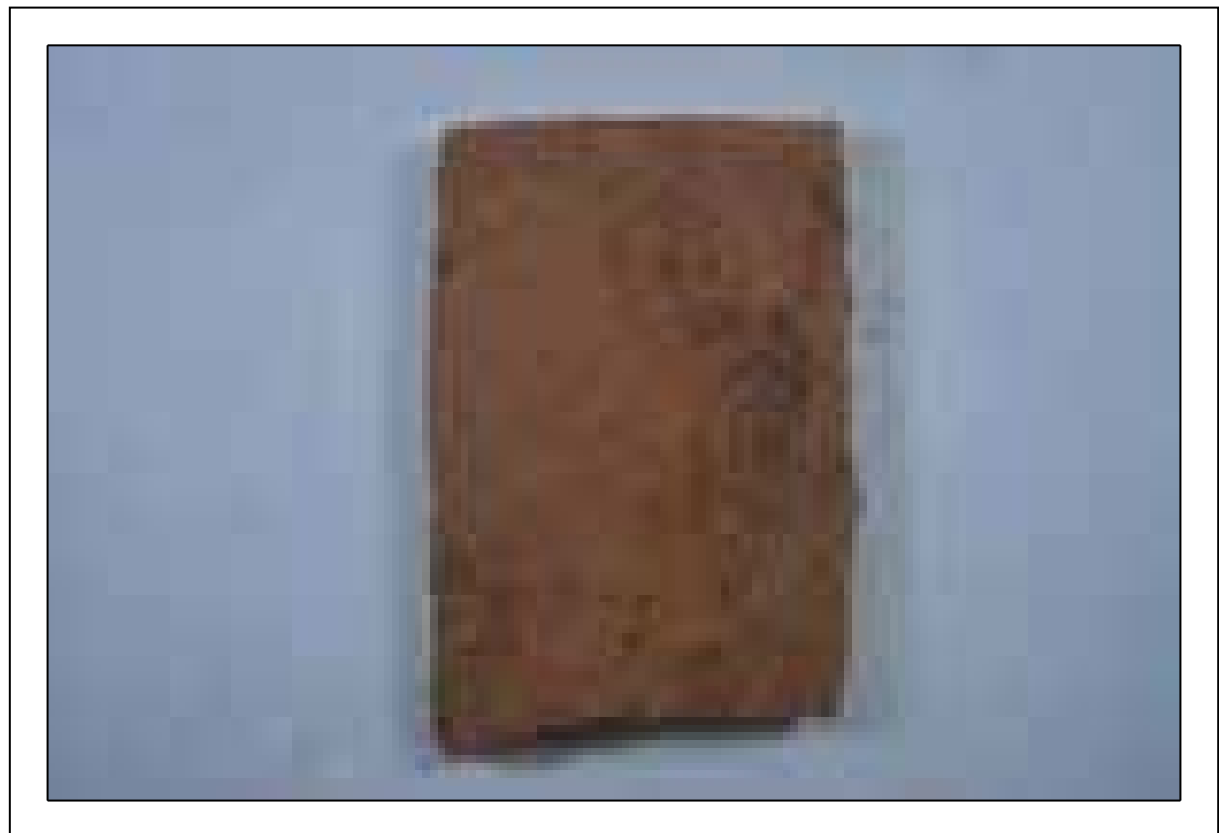

국가귀속문화재 대장

유물번호	2002-0379-0000875		유물명	암키와		수 량	1
분 류	재 질	토도류			시 대	고려시대	
크 기 (cm)	기고(길이)	22.8		구경(폭)	12.2	저경(두께)	1.6
출 토	출토지(유구)	함열리 2호폐기장					
	출토연월일	2003.3.12		선별결과		Y	
구조특징	상단부 일부만 남아있음. 색조는 황갈색을 띠며 부분적으로 연회색이 확인됨. 소성도는 연질. 외면은 사선문, 선문, 원문이 중복되어 나타남. 내면은 박락이 심하며 물손질로 정면하였음. 태토는 사립과 석립이 다량으로 혼입됨.						
비 고	보존처리기간 및 내용						
	기 타						



국가귀속문화재 대장

유물번호	2002-0379-0000876		유물명	암키와		수 량	1
분 류	재 질	토도류			시 대	고려시대	
크 기 (cm)	기고(길이)	23.8		구경(폭)	18	저경(두께)	2.3
출 토	출토지(유구)	함열리 2호폐기장					
	출토연월일	2003.3.12		선별결과		Y	
구조특징	상단부와 측면 일부만 잔존함. 색조는 암회색. 소성도는 경질. 외면은 무문이며 물손질로 정면하였음. 겹쳐소성하여 변색된 부분이 확인됨. 상단부 일부가 들러져있음. 내면은 포목흔, 사절흔이 확인됨. 내면 1/3정도에서 와도로 그은 후 분할함. 태토는 사립과 굵은석립이 다량으로 혼입됨.						
비 고	보존처리기간 및 내용						
	기 타						



국가귀속문화재 대장

유물번호	2002-0379-0000877		유물명	수키와		수 량	1
분 류	재 질	토도류			시 대	고려시대	
크 기 (cm)	기고(길이)	12.9	구경(폭)	7.4	저경(두께)	0.9~1.1	
출 토	출토지(유구)	함열리 2호폐기장					
	출토연월일	2003.3.12	선별결과		Y		
구조특징	측면 일부만 남아있음. 색조는 회청색. 소성도는 경질. 외면은 무문이며 물손질로 정면하였음. 내면은 포목흔이 확인됨. 외면 1/2정도에서 와도로 그은 후 분할함. 태토는 사립이 일부 혼입되었음.						
비 고	보존처리기간 및 내용						
	기 타						



국가귀속문화재 대장

유물번호	2002-0379-0000878		유물명	수키와		수 량	1
분 류	재 질	토도류			시 대	고려시대	
크 기 (cm)	기고(길이)	11.1	구경(폭)	16.6	저경(두께)	1.5~1.6	
출 토	출토지(유구)	함열리 2호폐기장					
	출토연월일	2003.3.12	선별결과		Y		
구조특징	하단부와 측면 일부만 남아있음. 색조는 회청색. 소성도는 경질. 외면은 선문이 타날되었으나 물손질로 정면함. 내면은 포목흔, 물손질흔이 확인됨. 하단부는 약 1.0cm정도 단부내면조정 되었음. 외면 1/2정도에서 와도로 그은 후 분할함. 태토는 석립과 사립이 일부 혼입됨.						
비 고	보존처리기간 및 내용						
	기 타						



국가귀속문화재 대장

유물번호	2002-0379-0000879		유물명	수키와		수 량	1
분 류	재 질	토도류			시 대	고려시대	
크 기 (cm)	기고(길이)	14.6		구경(폭)	7.7	저경(두께)	1.0~1.1
출 토	출토지(유구)	함열리 2호폐기장					
	출토연월일	2003.3.12		선별결과		Y	
구조특징	사단부 일부만 남아있음. 색조는 회청색. 소성도는 경질. 외면에 사선문이 확인됨. 물손질로 정면하였음. 내면은 포목흔과 포겹침흔이 확인됨. 내면 1/2정도에서 와도로 그은 후 분할함. 태토는 굵은석립과 사립이 확인됨.						
비 고	보존처리기간 및 내용						
	기 타						



국가귀속문화재 대장

유물번호	2002-0379-0000880		유물명	수키와		수 량	1
분 류	재 질	토도류			시 대	고려시대	
크 기 (cm)	기고(길이)	36.5		구경(폭)	16.1	저경(두께)	2.0~2.1
출 토	출토지(유구)	함열리 2호폐기장					
	출토연월일	2003.3.12		선별결과		Y	
구조특징	상단부 일부가 결실됨. 색조는 회청색. 소성도는 연질. 외면에는 선문이 확인됨. 일부 물손질로 정면하였음. 내면은 포목흔, 사철흔, 연철흔이 확인됨. 내면 2/3정도에서 와도로 그은 후 문할함. 태토는 석립이 다량으로 혼입됨.						
비 고	보존처리기간 및 내용						
	기 타						



국가귀속문화재 대장

유물번호	2002-0379-0000881		유물명	수키와		수 량	1
분 류	재 질	토도류			시 대	고려시대	
크 기 (cm)	기고(길이)	17.1		구경(폭)	13	저경(두께)	1.4~1.8
출 토	출토지(유구)	함열리 2호폐기장					
	출토연월일	2003.3.12		선별결과		Y	
구조특징	상단부 일부가 결실됨. 색조는 회청색, 소성도는 경질. 외면은 어골문으로 추정되나 중심축은 확인되지 않음. 물손질로 정면하였음. 내면에는 포목흔과 사절흔이 확인됨. 내면 1/2정도에서 와도로 그어 분할함. 태토는 굵은석립이 혼입됨.						
비 고	보존처리기간 및 내용						
	기 타						



국가귀속문화재 대장

유물번호	2002-0379-0000882		유물명	수키와		수 량	1
분 류	재 질	토도류			시 대	고려시대	
크 기 (cm)	기고(길이)	19.4		구경(폭)	13	저경(두께)	1.4~1.6
출 토	출토지(유구)	함열리 2호폐기장					
	출토연월일	2003.3.12		선별결과		Y	
구조특징	측면 일부만 남아있음. 색조는 회청색, 소성도는 경질. 외면은 희미하게 사격자문이 확인됨. 물손질로 정면함. 내면은 포목흔, 점토접합흔, 포겹침흔, 눈테흔이 확인됨. 내면 1/2정도에서 와도로 그은 후 분할하였으나 정연하지않음. 태토는 사립이 혼입됨.						
비 고	보존처리기간 및 내용						
	기 타						



국가귀속문화재 대장

유물번호	2002-0379-0000883		유물명	수키와		수 량	1
분 류	재 질	토도류			시 대	고려시대	
크 기 (cm)	기고(길이)	23	구경(폭)	8	저경(두께)	1.2~1.4	
출 토	출토지(유구)	함열리 2호폐기장					
	출토연월일	2003.3.12	선별결과			Y	
구조특징	측면 일부만 남아있음. 색조는 회청색. 소성도는 경질. 외면은 사격자문. 내면은 포목흔, 포겹침흔, 점토접합흔이 확인됨. 내면 1/2정도에서 와도로 그은 후 분할하였으나 정연하지않음. 태토는 굵은석립이 다량으로 혼입됨.						
비 고	보존처리기간 및 내용						
	기 타						



국가귀속문화재 대장

유물번호	2002-0379-0000884		유물명	수키와		수 량	1
분 류	재 질	토도류			시 대	고려시대	
크 기 (cm)	기고(길이)	10.8		구경(폭)	10.7	저경(두께)	1.5~1.6
출 토	출토지(유구)	함열리 2호폐기장					
	출토연월일	2003.3.12		선별결과		Y	
구조특징	상단부 일부만 남아있음. 색조는 연회색. 소성도는 연질. 외면은 능형문이 확인됨. 내면은 포목흔과 포겹침흔이 확인됨. 태토는 사립이 일부 혼입됨.						
비 고	보존처리기간 및 내용						
	기 타						



국가귀속문화재 대장

유물번호	2002-0379-0000885		유물명	수키와		수 량	1
분 류	재 질	토도류			시 대	고려시대	
크 기 (cm)	기고(길이)	15.8	구경(폭)	10.6	저경(두께)	1.3~1.4	
출 토	출토지(유구)	함열리 2호폐기장					
	출토연월일	2003.3.12	선별결과		Y		
구조특징	상단부와 측면 일부만 남아있음. 색조는 회청색. 소성도는 경질. 외면에는 어골문이 확인됨. 내면은 포목흔, 포겹침흔이 확인됨. 내면 1/3정도에서 와도로 그은 후 분할함. 태토는 사립과 굵은석립이 혼입됨.						
비 고	보존처리기간 및 내용						
	기 타						



국가귀속문화재 대장

유물번호	2002-0379-0000886		유물명	수키와		수 량	1
분 류	재 질	토도류			시 대	고려시대	
크 기 (cm)	기고(길이)	9.9	구경(폭)	10.6	저경(두께)	1.7~1.8	
출 토	출토지(유구)	함열리 2호폐기장					
	출토연월일	2003.3.12	선별결과		Y		
구조특징	중단부 일부만 남아있음. 색조는 연회색. 소성도는 연질. 외면은 어골문이 확인됨. 내면은 포목흔이 확인됨. 태토는 사립이 일부 혼입됨.						
비 고	보존처리기간 및 내용						
	기 타						



국가귀속문화재 대장

유물번호	2002-0379-0000887		유물명	수키와		수 량	1
분 류	재 질	토도류			시 대	고려시대	
크 기 (cm)	기고(길이)	14	구경(폭)	11.1	저경(두께)	1.7~1.8	
출 토	출토지(유구)	함열리 2호폐기장					
	출토연월일	2003.3.12	선별결과		Y		
구조특징	측면 일부만 남아있음. 색조는 적갈색. 소성도는 경질. 외면은 사격자문이 확인되는데 물손질로 정면하였음. 내면은 포목흔이 확인됨. 내면 3/2정도에서 와도로 그은 후 분할함. 태토는 석랍이 혼입됨.						
비 고	보존처리기간 및 내용						
	기 타						



국가귀속문화재 대장

유물번호	2002-0379-0000888		유물명	수키와		수 량	1
분 류	재 질	토도류			시 대	고려시대	
크 기 (cm)	기고(길이)	15.4		구경(폭)	11.4	저경(두께)	1.3~1.5
출 토	출토지(유구)	함열리 2호폐기장					
	출토연월일	2003.3.12		선별결과		Y	
구조특징	중단부 일부만 남아있음. 색조는 연갈색. 소성도는 연질. 외면은 어골문과 선문이 중복되어 확인됨. 내면은 박락이 심하며 일부 포목흔이 확인됨. 태토는 사립이 혼입됨.						
비 고	보존처리기간 및 내용						
	기 타						



국가귀속문화재 대장

유물번호	2002-0379-0000889		유물명	수키와		수 량	1
분 류	재 질	토도류			시 대	고려시대	
크 기 (cm)	기고(길이)	18.1	구경(폭)	8.9	저경(두께)	1.7~1.8	
출 토	출토지(유구)	함열리 2호폐기장					
	출토연월일	2003.3.12	선별결과		Y		
구조특징	상단부와 측면 일부만 남아있음. 색조는 연회색. 소성도는 연질. 외면은 어골문. 내면은 포목흔. 사절흔이 확인됨. 외면 1/2정도에서 와도로 그은 후 분할하였으나 정연하지않음. 태토는 사립이 일부 혼입됨						
비 고	보존처리기간 및 내용						
	기 타						



국가귀속문화재 대장

유물번호	2002-0379-0000890		유물명	수키와		수 량	1
분 류	재 질	토도류			시 대	고려시대	
크 기 (cm)	기고(길이)	32	구경(폭)	12.8	저경(두께)	1.6~1.7	
출 토	출토지(유구)	함열리 2호폐기장					
	출토연월일	2003.3.12	선별결과		Y		
구조특징	상단부와 측면 일부만 남아있음. 색조는 연회색. 소성도는 연질. 외면은 어골문으로 확인되나 물 손질로 정면하였음. 내면은 포목흔, 사절흔이 확인됨. 내면에서 전체를 와도로 그어 분할함. 사립과 석립이 혼입된 점토를 사용함.						
비 고	보존처리기간 및 내용						
	기 타						



국가귀속문화재 대장

유물번호	2002-0379-0000891		유물명	수키와		수 량	1
분 류	재 질	토도류			시 대	고려시대	
크 기 (cm)	기고(길이)	9.2		구경(폭)	8.2	저경(두께)	1.5~1.7
출 토	출토지(유구)	함열리 2호폐기장					
	출토연월일	2003.3.12		선별결과		Y	
구조특징	상단부 일부만 남아있음. 색조는 암회색. 소성도는 연질. 외면은 선문, 사선문, 원문이 중복되어 확인됨. 내면은 포목흔, 포겹침흔이 확인됨. 태토는 사립이 소량으로 혼입됨.						
비 고	보존처리기간 및 내용						
	기 타						



국가귀속문화재 대장

유물번호	2002-0379-0000892		유물명	수키와		수 량	1
분 류	재 질	토도류			시 대	고려시대	
크 기 (cm)	기고(길이)	16.7		구경(폭)	12.5	저경(두께)	1.2~1.3
출 토	출토지(유구)	함열리 2호폐기장					
	출토연월일	2003.3.12		선별결과		Y	
구조특징	상단부와 측면만 남아있음. 색조는 연회색. 소성도는 연질. 외면은 선문, 사선문, 원문이 중복되어 확인됨. 내면은 포목흔, 함철흔이 확인됨. 외면 1/3정도에서 와도로 그은 후 분할하였으나 정연하지 않음. 태토는 사립과 석립이 혼입됨.						
비 고	보존처리기간 및 내용						
	기 타						



국가귀속문화재 대장

유물번호	2002-0379-0000893		유물명	수키와		수 량	1
분 류	재 질	토도류			시 대	고려시대	
크 기 (cm)	기고(길이)	18.5		구경(폭)	12.2	저경(두께)	1.3~1.7
출 토	출토지(유구)	함열리 2호폐기장					
	출토연월일	2003.3.12		선별결과		Y	
구조특징	측면 일부만 남아있음. 색조는 황갈색. 소성도는 연질. 외면은 선문, 사선문, 원문이 중복되어 확인됨. 내면은 포목흔, 합철흔이 확인됨. 내면 1/2정도에서 와도로 그은 후 분할하였음. 태토는 사립이 혼입된 점토를 사용함.						
비 고	보존처리기간 및 내용						
	기 타						



국가귀속문화재 대장

유물번호	2002-0379-0000894		유물명	수키와		수 량	1
분 류	재 질	토도류			시 대	고려시대	
크 기 (cm)	기고(길이)	21	구경(폭)	18.6	저경(두께)	1.5	
출 토	출토지(유구)	함열리 2호폐기장					
	출토연월일	2003.3.12	선별결과		Y		
구조특징	상단부 일부만 남아있음. 색조는 회청색. 소성도는 경질. 외면은 무문으로 물손질로 정면함. 내면은 포목흔, 사절흔이 확인됨. 태토는 굵은석립과 사립이 혼입됨.						
비 고	보존처리기간 및 내용						
	기 타						



국가귀속문화재 대장

유물번호	2002-0379-0000895		유물명	구연부편		수 량	1
분 류	재 질	토도류			시 대	고려시대	
크 기 (cm)	기고(길이)	12.4		구경(폭)	32.4	저경(두께)	.
출 토	출토지(유구)	함열리 2호폐기장					
	출토연월일	2003.3.12		선별결과		Y	
구조특징	대형옹 구연부편으로 추정된다. 구연부와 경부의 1/2정도만 남아있어 도면복원하였다. 색조는 회청색이며, 소성도는 경질이다. 경부는 동체부와외의 경계선에서 구연부로 갈수록 벌어져 올라가다가 구연 끝에서 급격하게 외반한다. 구연은 내면에서 외면방향으로 말아올려 구연부를 형성하였다. 구연부 아래쪽으로 약 2.0cm의 간격으로 4조의 횡침선이 확인된다. 경부는 격자타날 되었으나 횡방향의 물손질로 문양을 지웠다. 태토는 굵은석립이 일부 혼입되었다.						
비 고	보존처리기간 및 내용						
	기 타						



국가귀속문화재 대장

유물번호	2002-0379-0000896		유물명	구연부편		수 량	1
분 류	재 질	토도류			시 대	고려시대	
크 기 (cm)	기고(길이)	3.5	구경(폭)	.	저경(두께)	1.3	
출 토	출토지(유구)	함열리 2호폐기장					
	출토연월일	2003.3.12	선별결과			Y	
구조특징	구연부와 경부 일부만 남아있다. 색조는 회청색이며, 소성도는 연질이다. 구연은 살짝 외반하며, 외면으로 점토띠를 붙였다. 구순에 접합흔이 확인된다. 내외면으로 물손질흔이 확인된다. 태토는 사립이 일부 혼입되었다.						
비 고	보존처리기간 및 내용						
	기 타						



국가귀속문화재 대장

유물번호	2002-0379-0000897		유물명	경질토기발		수 량	1
분 류	재 질	토도류			시 대	고려시대	
크 기 (cm)	기고(길이)	4.8/4.9		구경(폭)	14.4	저경(두께)	12.2
출 토	출토지(유구)	함열리 2호폐기장					
	출토연월일	2003.3.12		선별결과		Y	
구조특징	구연부와 저부 일부만 남아있어 도면복원하였다. 색조는 회청색이며, 소성도는 경질이다. 저부는 평저이며, 동체는 저부에서 완만하게 바라져 올라오다가 동체 중·상위에서 최대경을 이룬 후 짧은 경부를 이룬다. 경부는 직립하며, 구연은 외반한다. 구연은 내면에서 외면으로 점점토를 말아 붙였으며, 구순은 뽕족하게 처리하였다. 구연 상면에는 1조의 홈이 확인된다. 경부에는 횡방향으로 1조의 선이 확인된다. 내외면으로 물손질흔이 확인된다. 태토는 사립이 일부 확인되었다.						
비 고	보존처리기간 및 내용						
	기 타						





국가귀속문화재 대장

유물번호	2002-0379-0000898		유물명	파수편		수 량	1
분 류	재 질	토도류			시 대	고려시대	
크 기 (cm)	기고(길이)	6.4		구경(폭)	12	저경(두께)	.
출 토	출토지(유구)	함열리 2호폐기장					
	출토연월일	2003.3.12		선별결과		Y	
구조특징	대상파수로 파수와 연결된 동체편만 남아있다. 색조는 연회색이며, 연질소성되었다. 파수는 동체를 제작한 후 따로 부착하였다. 외면은 격자타날되었으나 물손질로 정면한 흔적이 확인된다. 접합면으로 다수의 지두흔과 물손질흔, 접합흔이 확인된다. 태토는 석립이 혼입되었다.						
비 고	보존처리기간 및 내용						
	기 타						



국가귀속문화재 대장

유물번호	2002-0379-0000899		유물명	저부편		수 량	1
분 류	재 질	토도류			시 대	고려시대	
크 기 (cm)	기고(길이)	7.7		구경(폭)	.	저경(두께)	12.2
출 토	출토지(유구)	함열리 2호폐기장					
	출토연월일	2003.3.12		선별결과		Y	
구조특징	저부와 동체 일부만 잔존해있으며 도면복원하였다. 색조는 외면 연회색, 내면 회청색이며 연질소성하였다. 저부는 평저이며, 동체는 수직에 가깝게 꺾여 올라간다. 내면으로 테살기흔이 확인된다. 태토는 사립과 석립이 다량으로 혼입되었다.						
비 고	보존처리기간 및 내용						
	기 타						



국가귀속문화재 대장

유물번호	2002-0379-0000900		유물명	자기저부편		수 량	1
분 류	재 질	토도류			시 대	고려시대	
크 기 (cm)	기고(길이)	3.5	구경(폭)	.	저경(두께)	5.6	
출 토	출토지(유구)	함열리 2호폐기장					
	출토연월일	2003.3.12	선별결과			Y	
구조특징	저부와 동체의 1/5정도만 남아있다. 유색은 녹황색이며, 유약은 전면에 시유되었다. 굽은 다리굽이며, 동체는 저부에서 사선으로 바라져 올라간다. 내저면에 내화토빛음의 흔적이 확인된다. 태토는 정선되었다						
비 고	보존처리기간 및 내용						
	기 타						



국가귀속문화재 대장

유물번호	2002-0379-0000901		유물명	암키와		수 량	1
분 류	재 질	토도류			시 대	고려시대	
크 기 (cm)	기고(길이)	12.9		구경(폭)	9.5	저경(두께)	1.5~2.0
출 토	출토지(유구)	함열리 1호수혈					
	출토연월일	2003.3.12		선별결과		Y	
구조특징	하단부 일부만 남아있음. 색조는 황갈색. 소성도는 연질. 외면은 무문으로 박락이 심함. 내면도 박락이 심함. 태토는 굵은석립이 다량으로 혼입됨.						
비 고	보존처리기간 및 내용						
	기 타						



국가귀속문화재 대장

유물번호	2002-0379-0000902		유물명	암키와		수 량	1
분 류	재 질	토도류			시 대	고려시대	
크 기 (cm)	기고(길이)	13.8		구경(폭)	10.8	저경(두께)	1.3~1.5
출 토	출토지(유구)	함열리 2호수혈					
	출토연월일	2003.3.12		선별결과		Y	
구조특징	상단부 일부만 남아있음. 색조는 적갈색. 소성도는 경질. 외면은 선문이며, 물손질로 정면함. 내면은 사절흔이 확인됨. 태토는 사립이 일부 혼입됨.						
비 고	보존처리기간 및 내용						
	기 타						



국가귀속문화재 대장

유물번호	2002-0379-0000903		유물명	수키와		수 량	1
분 류	재 질	토도류			시 대	고려시대	
크 기 (cm)	기고(길이)	17.8		구경(폭)	10.5	저경(두께)	1.8~2.2
출 토	출토지(유구)	함열리 3호수혈					
	출토연월일	2003.3.12		선별결과		Y	
구조특징	미구를 포함한 상단부와 측면 일부만 남아있음. 색조는 회청색. 소성도는 경질. 외면은 무문이며 물손질로 정면함. 박락이 심하다. 내면은 포복흔이 확인됨. 내면 1/4정도에서 와도로 그은 후 분할하였으나 정연하지 않다. 태토는 사립이 일부 혼입되었다.						
비 고	보존처리기간 및 내용						
	기 타						



국가귀속문화재 대장

유물번호	2002-0379-0000904		유물명	수키와		수 량	1
분 류	재 질	토도류			시 대	고려시대	
크 기 (cm)	기고(길이)	12.3	구경(폭)	12.5	저경(두께)	1.0~1.4	
출 토	출토지(유구)	함열리 3호수혈					
	출토연월일	2003.3.12	선별결과		Y		
구조특징	상단부와 측면 일부만 남아있음. 색조는 회청색. 소성도는 경질. 외면은 무문이며, 물손질로 정면하였음. 내면은 포목흔, 포겹침흔, 함철흔이 확인됨. 태토는 사립과 굵은석립이 일부 혼입됨. 내면 1/4정도에서 와도로 그은 후 분할함.						
비 고	보존처리기간 및 내용						
	기 타						



국가귀속문화재 대장

유물번호	2002-0379-0000905		유물명	수키와		수 량	1
분 류	재 질	토도류			시 대	고려시대	
크 기 (cm)	기고(길이)	15.3	구경(폭)	12.4	저경(두께)	1.0~1.9	
출 토	출토지(유구)	함열리 3호수혈					
	출토연월일	2003.3.12	선별결과		Y		
구조특징	상단부와 측면 일부만 남아있음. 색조는 회청색. 소성도는 경질. 외면은 선문. 물손질로 정면함. 내면은 포목흔, 윤철흔, 합철흔이 확인됨. 내면 3/4정도에서 와도로 그은 후 분할하였으나 정연하지 않음. 태토는 사립과 석립이 일부 혼입됨.						
비 고	보존처리기간 및 내용						
	기 타						



국가귀속문화재 대장

유물번호	2002-0379-0000906		유물명	수키와		수 량	1
분 류	재 질	토도류			시 대	고려시대	
크 기 (cm)	기고(길이)	7.1	구경(폭)	6.2	저경(두께)	0.9~1.4	
출 토	출토지(유구)	함열리 4호수혈					
	출토연월일	2003.3.12	선별결과		Y		
구조특징	상단부 일부만 남아있음. 색조는 회청색. 소성도는 경질. 외면은 무문이며 물손질로 정면하였음. 내면은 포목흔, 윤철흔이 확인됨. 태토는 사립과 석립이 혼입됨,						
비 고	보존처리기간 및 내용						
	기 타						



국가귀속문화재 대장

유물번호	2002-0379-0000907		유물명	수키와		수 량	1
분 류	재 질	토도류			시 대	고려시대	
크 기 (cm)	기고(길이)	21.3		구경(폭)	13.8	저경(두께)	0.7
출 토	출토지(유구)	함열리 5호수혈					
	출토연월일	2003.3.12		선별결과		Y	
구조특징	미구를 포함한 상단부만 남아있음. 색조는 황갈색이나 부분적으로 암회색이 확인됨. 소성도는 연질. 외면은 무문이며 물손질로 정면함. 내면은 포목흔, 점토접합흔이 확인됨. 태토는 사립과 굵은 석립이 혼입됨.						
비 고	보존처리기간 및 내용						
	기 타						



국가귀속문화재 대장

유물번호	2002-0379-0000908		유물명	소형토기		수 량	1
분 류	재 질	토도류			시 대	삼국시대	
크 기 (cm)	기고(길이)	2.5		구경(폭)	4.8	저경(두께)	2.8
출 토	출토지(유구)	함열리 지표수습					
	출토연월일	2003.3.12		선별결과		Y	
구조특징	지표에서 수습되었다. 완형의 소형토기이다. 색조는 연회색이며, 소성도는 연질이다. 저부는 평저이며, 동체는 저부에서 사선방향으로 바라져 올라간다. 내외면으로 다수의 지두흔이 확인된다. 태토는 사립이 혼입된 점토를 사용하였다.						
비 고	보존처리기간 및 내용						
	기 타						



국가귀속문화재 대장

유물번호	2002-0379-0000909		유물명	자기 저부편		수 량	1
분 류	재 질	토도류			시 대	고려시대	
크 기 (cm)	기고(길이)	2.9		구경(폭)	6	저경(두께)	0.6
출 토	출토지(유구)	함열리 지표수습					
	출토연월일	2003.3.12		선별결과		Y	
구조특징	지표에서 수습되었다. 저부와 동체 일부만 남아있다. 유색은 녹황색으로 추정되며 유약을 시유하였으나 소성과정에서 날아가버린 것으로 추정된다. 속심은 연한 회색을 띤다. 굽은 굽 접지면이 넓은 한국식 해무리굽이며, 굽과 몸통의 경계부분에는 굽칼로 돌려 깎은 흔적이 희미하게 남아있다. 동체는 사선으로 바라쳐 올라간다. 태토는 정선되었다.						
비 고	보존처리기간 및 내용						
	기 타						



국가귀속문화재 대장

유물번호	2002-0379-0000910		유물명	자기 저부편		수 량	1
분 류	재 질	토도류			시 대	고려시대	
크 기 (cm)	기고(길이)	2.1	구경(폭)	.	저경(두께)	8.2	
출 토	출토지(유구)	함열리 지표수습					
	출토연월일	2003.3.12	선별결과			Y	
구조특징	지표에서 수습되었다. 저부와 동체의 1/4정도만 남아있다. 유약을 바르지않고 구운 초번품으로 추정된다. 색조는 회색이며, 속심은 연한 회색과 적갈색을 띤다. 굽은 굽 접지면이 넓은 한국식 해무리굽이며, 굽과 몸통의 경계부분에는 굽칼로 돌려 깎은 흔적이 희미하게 남아있다. 동체는 사선으로 바라쳐 올라간다. 태토는 정선되었다.						
비 고	보존처리기간 및 내용						
	기 타						



국가귀속문화재 대장

유물번호	2002-0379-0000911		유물명	자기 저부편		수 량	1
분 류	재 질	토도류			시 대	조선시대	
크 기 (cm)	기고(길이)	3.3		구경(폭)	.	저경(두께)	7.2
출 토	출토지(유구)	함열리 지표수습					
	출토연월일	2003.3.12		선별결과		Y	
구조특징	지표에서 수습되었다. 저부와 동체 일부만 남아있으며, 도면복원하였다. 색조는 회색으로 유약을 바르지 않고 구운 초벌품으로 추정된다. 굽은 축철굽이며, 굽과 몸통의 경계부분에는 굽칼로 돌려 깎은 흔적이 남아있다. 동체는 저부에서 사선으로 벌어져 올라간다. 내저면에 내화토빛옴의 흔적이 확인된다. 태토는 사립과 석립이 혼입된 점토를 사용하였다. 태토는 비교적 정선되었다.						
비 고	보존처리기간 및 내용						
	기 타						



국가귀속문화재 대장

유물번호	2002-0379-0000912		유물명	자기 저부편		수 량	1
분 류	재 질	토도류			시 대	고려시대	
크 기 (cm)	기고(길이)	3.2		구경(폭)	.	저경(두께)	5.6
출 토	출토지(유구)	함열리 지표수습					
	출토연월일	2003.3.12		선별결과		Y	
구조특징	지표에서 수습되었다. 저부와 동체일부만 남아있다. 유색은 녹황색을 띠며, 유약은 전면에 고르게 시유되었다. 속심은 연한 회색이다. 굽은 다리굽이며, 바닥면으로 4개의 내화토빔음이 확인된다. 동체는 저부에서 사선으로 벌어져 올라간다. 전면에 빙열이 확인된다. 내저면에는 내저원각과 4개의 내화토빔음이 확인된다.						
비 고	보존처리기간 및 내용						
	기 타						



국가귀속문화재 대장

유물번호	2002-0379-0000913		유물명	자기 저부편		수 량	1
분 류	재 질	토도류			시 대	조선시대	
크 기 (cm)	기고(길이)	3.6		구경(폭)	.	저경(두께)	0.6
출 토	출토지(유구)	함열리 지표수습					
	출토연월일	2003.3.12		선별결과		Y	
구조특징	지표에서 수습되었다. 저부와 동체의 1/2정도만 잔존하며, 도면복원하였다. 유색은 녹황색을 띠며, 유약은 전면에 시유되었다. 속심은 진한 회색과 갈색이 같이 확인된다. 굽은 수직굽이며, 일부 뭉그러져 있다. 굽과 몸통의 경계부분에는 굽칼로 돌려 깎은 흔적이 확인된다. 내저면에는 내화토 빚음의 흔적이 확인된다. 태토는 정선되었다.						
비 고	보존처리기간 및 내용						
	기 타						



국가귀속문화재 대장

유물번호	2002-0379-0000914		유물명	자기 저부편		수 량	1
분 류	재 질	토도류			시 대	조선시대	
크 기 (cm)	기고(길이)	3.7		구경(폭)	.	저경(두께)	6.6
출 토	출토지(유구)	함열리 지표수습					
	출토연월일	2003.3.12		선별결과		Y	
구조특징	지표에서 수습되었다. 저부와 동체의 1/2정도 잔존한다. 유색은 녹황색으로 추정되며 유약을 시유하였으나 소성과정에서 날아가버린 것으로 추정된다. 속심은 회색을 띤다. 굽은 수직굽이며, 굽바닥면으로 사용흔이 확인된다. 동체는 하단부에서 한차례 꺾인 후 바라져 올라온다. 내저면에는 내화토빛음의 흔적이 확인된다. 내저면 가장자리에 음각기법으로 둘러진 1조의 선이 확인된다. 태토는 다소 조잡한 편이다.						
비 고	보존처리기간 및 내용						
	기 타						

