

# 위 치 도

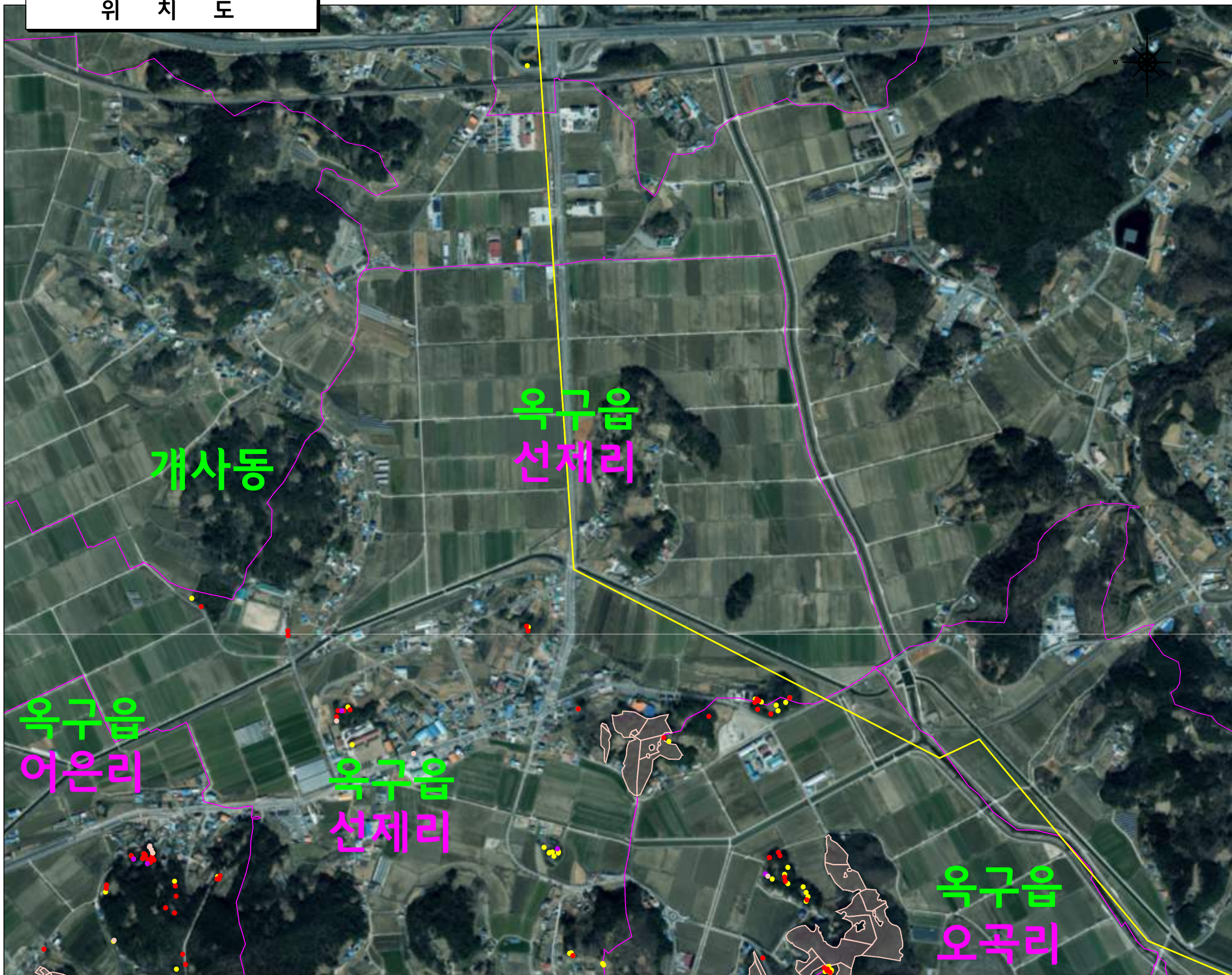

(유) 선대엔지니어링

전북특별자치도 군산시 구영5길 118-3

TEL : (063) 221 - 2296

FAX : (063) 224 - 2297

E-mail : spgreateng @ hanmail.net

## 범례

	리 경계
	사업구경계
	피해조사목
	기타조사목
	기타조사목-위험목
	피해조사목-위험목
	수중전환모두베기

PLACE AN ORDER

발주처

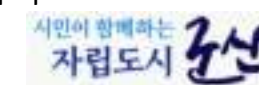

PROJECT TITLE

사업명칭

2026년 상반기  
소나무재선충병 방제사업  
2사업구(월명공원, 옥구읍 일원)

DRAWING TITLE

면명

위 치 도

DRAWN BY

설계자

산림경영 기술자

추종환



SCALE

A3=  
1/25,000

DRAWING NO.

위 치 도  
1-3



# 위 치 도

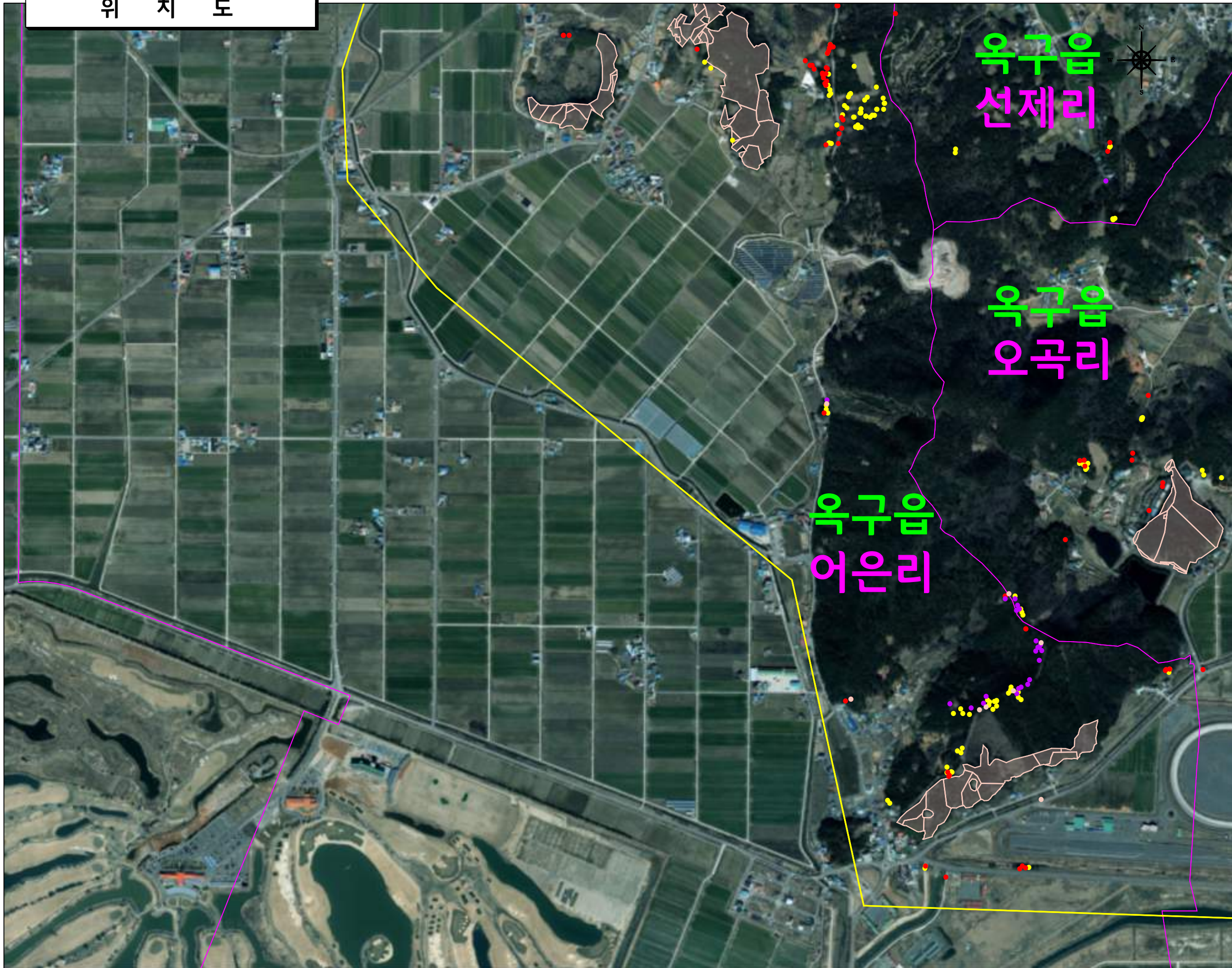

(유) 선대엔지니어링

전북특별자치도 군산시 구영5길 118-3

TEL : (063) 221 - 2296

FAX : (063) 224 - 2297

E-mail : spgreateng @ hanmail.net

## 범례

	리 경계
	사업구경계
	피해고사목
	기타고사목
	기타고사목-위험목
	피해고사목-위험목
	수종전환모두베기

PLACE AN ORDER

발주처



PROJECT TITLE

사업명칭

2026년 상반기  
소나무재선충병 방제사업  
2사업구(월명공원, 옥구읍 일원)

DRAWING TITLE

면명

위 치 도

DRAWN BY

설계자

산림경영 기술자

추종환



SCALE.

A3=  
1/25,000

DRAWING NO.

위 치 도  
1-4



# 위 치 도

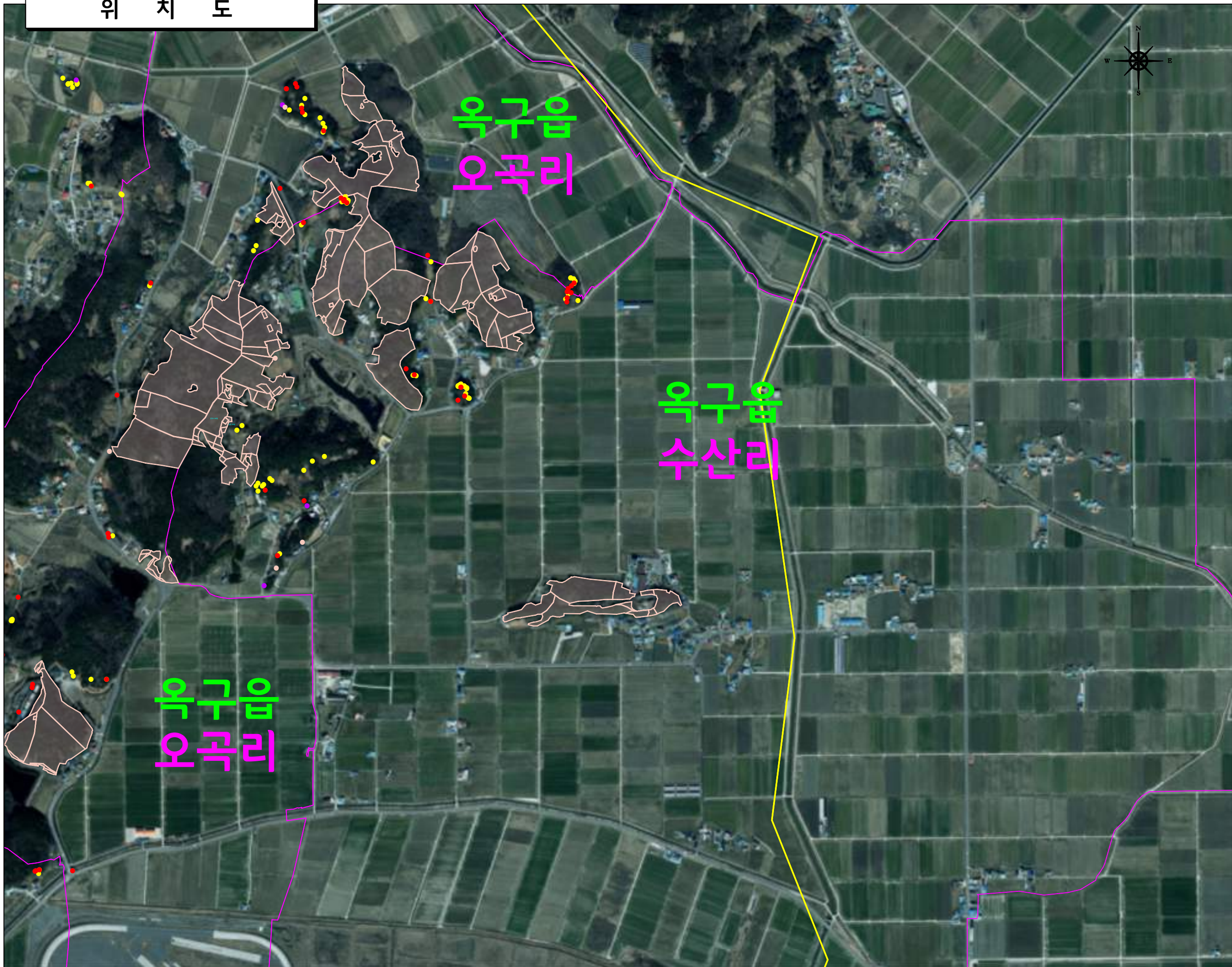

## (유) 선대엔지니어링

전북특별자치도 군산시 구영5길 118-3

TEL : (063) 221 - 2296

FAX : (063) 224 - 2297

E-mail : spgreateng @ hanmail.net

### 범 례

	리 경 계
	사 업 구 경 계
	피 해 고 사 목
	기 타 고 사 목
	기타고사목-위험목
	피해고사목-위험목
	수 중 전 환 모 두 베 기

PLACE AN ORDER

발 주 처



PROJECT TITLE

사업명칭

2026년 상반기  
소나무재선충병 방제사업  
2사업구(월명공원, 옥구읍 일원)

DRAWING TITLE

면 명

위 치 도

DRAWN BY

설 계 자

산림경영 기술자

추 중 환



SCALE.

A3=  
1/25,000

DRAWING NO.

위 치 도  
1-5



# 위 치 도

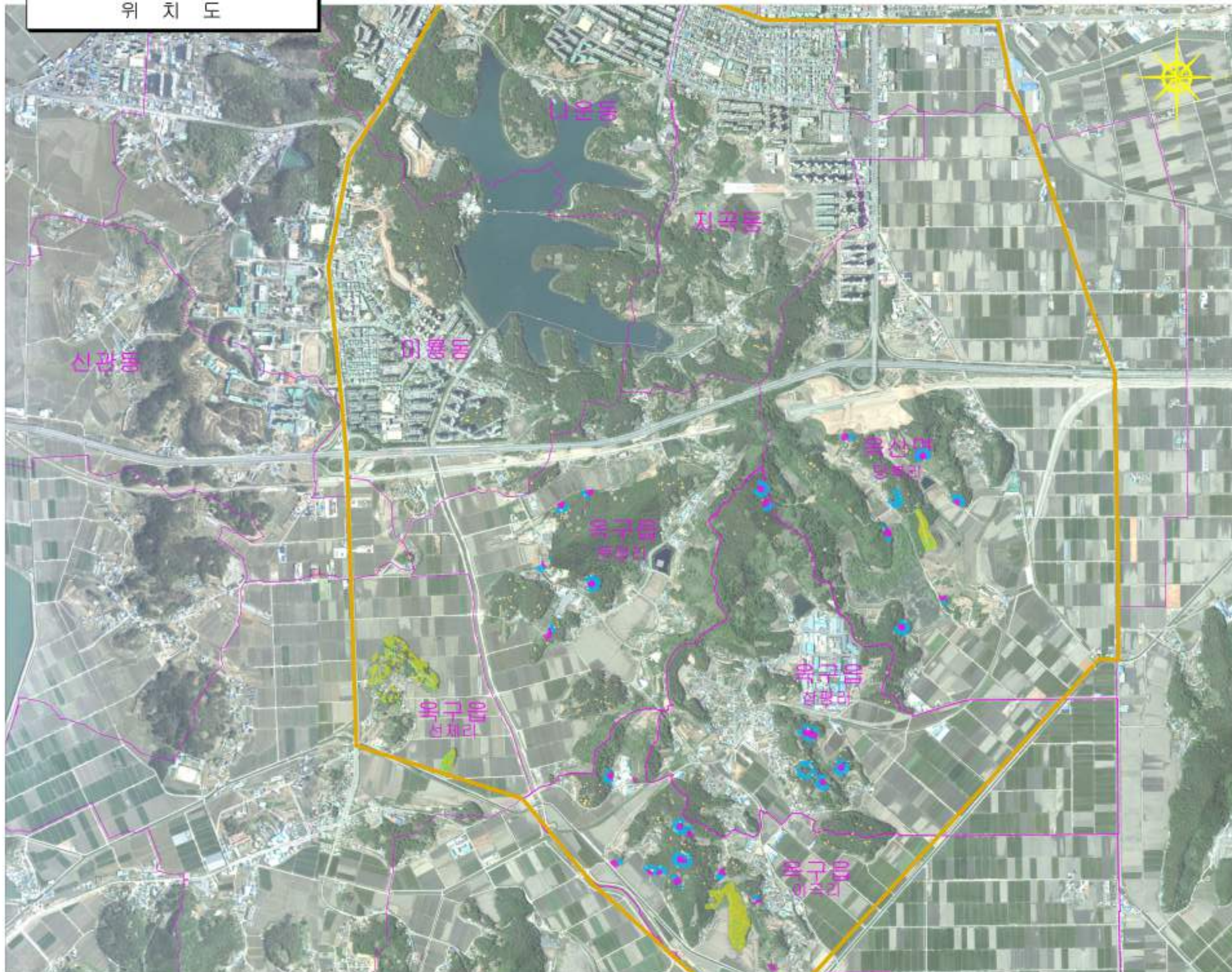

유한회사 한울엔지니어링

군산시 중앙로 65-4, 3층 303호

Tel : 070-4118-4113

Fax : 070-4118-4111

E-mail : dasoep@hanmail.net

## ■ 범 례

구 분	내 용
—	지界线
—	3차산업계획구
●	단독주택-외곽고사목
●	단독주택-기타고사목
●	단독주택-외곽목
—	소규모모두매기-전수
—	예향나무종사-전수
1	수종검산결과표준지
●	수종검산결과-전수
—	부동산선적도

PLACE AN ORDER.  
발 주 자

시민이 함께하는  
자립도시 **군산**

PROJECT TITLE  
사업명칭

2026년 은파유원지일원(3사업구)  
소나무재선충병 방제사업 실시설계도

DRAWING TITLE  
도 면 명

위 치 도

DRAWN BY  
설 계 자  
산업경영기술자 기술고급

강 환 보



SCALE  
A3=  
1/25,000

DRAWING NO.  
위 치 도 -01



# 위 치 도

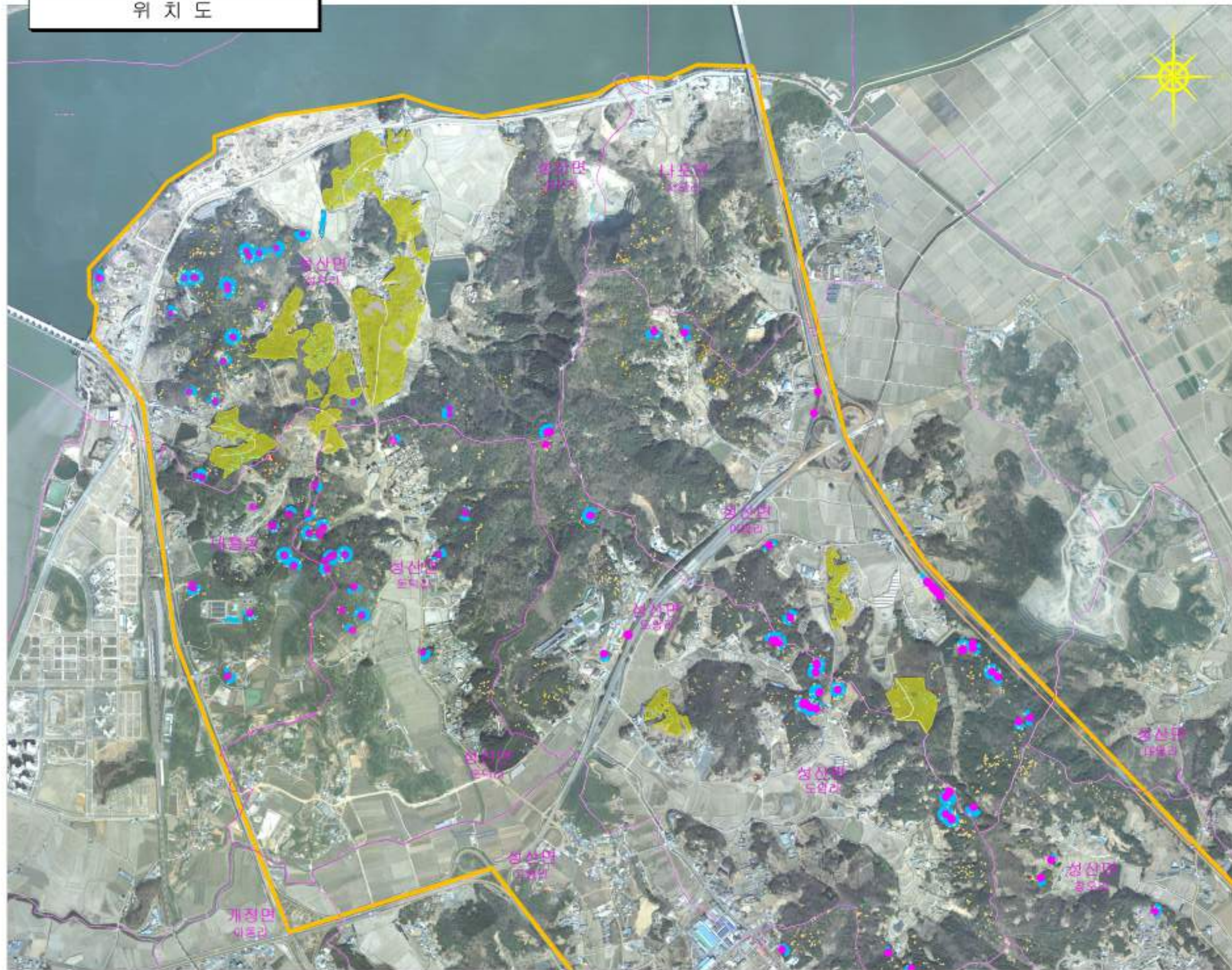

(유)다숲엔지니어링

군산시 신탄안길 56-8  
Tel : 070-7719-0064  
Fax : 063-222-1219  
E-mail : dasoop@hanmail.net

## ■ 범 례

구 분	내 용
—	리정계
—	조사일계획구
●	단독주택-국유고사목
●	단독주택-과외고사목
●	단독주택-취합목
■	조각양묘두배각-천수
■	단독종종
■	배양나무주사-천수
■	조각양묘두배각
1	수종양묘두배각-천수
■	수종양묘두배각-천수
■	수종양묘두배각

PLACE AN ORDER,  
발 주 처

시민이 함께하는  
자립도시 **군산**

PROJECT TITLE  
사업명칭

2026년 오성산일원(6사업구)  
소나무재선충병 방제사업 실시설계도

DRAWING TITLE  
도 면 명

위 치 도

DRAWING BY  
설 계 자

산림경영기술자 기술고급

고 철 형



SCALE

A3=  
1/25,000

DRAWING NO.

위치도-01





구분	내 용
	리플렛
	비밀정보취급
	암독병채-외래고사독
	암독병채-저당고사독
	진독병채-원뿔독
	초구약포두병채-전수
	단독혼종
	비참나무후지-전수
	폴루무디가제거
	우물검진원계포충치
	우물검진구역-전수
	수출검진작업표

시민이 함께하는  
자립도시 **조산**

2026년 오성산일원(6사업구)  
소나무재선충병 방제사업 실시설계도

위 치 도

고철현

$$A3 = 1/25,000$$

위치도-02



# 위 치 도

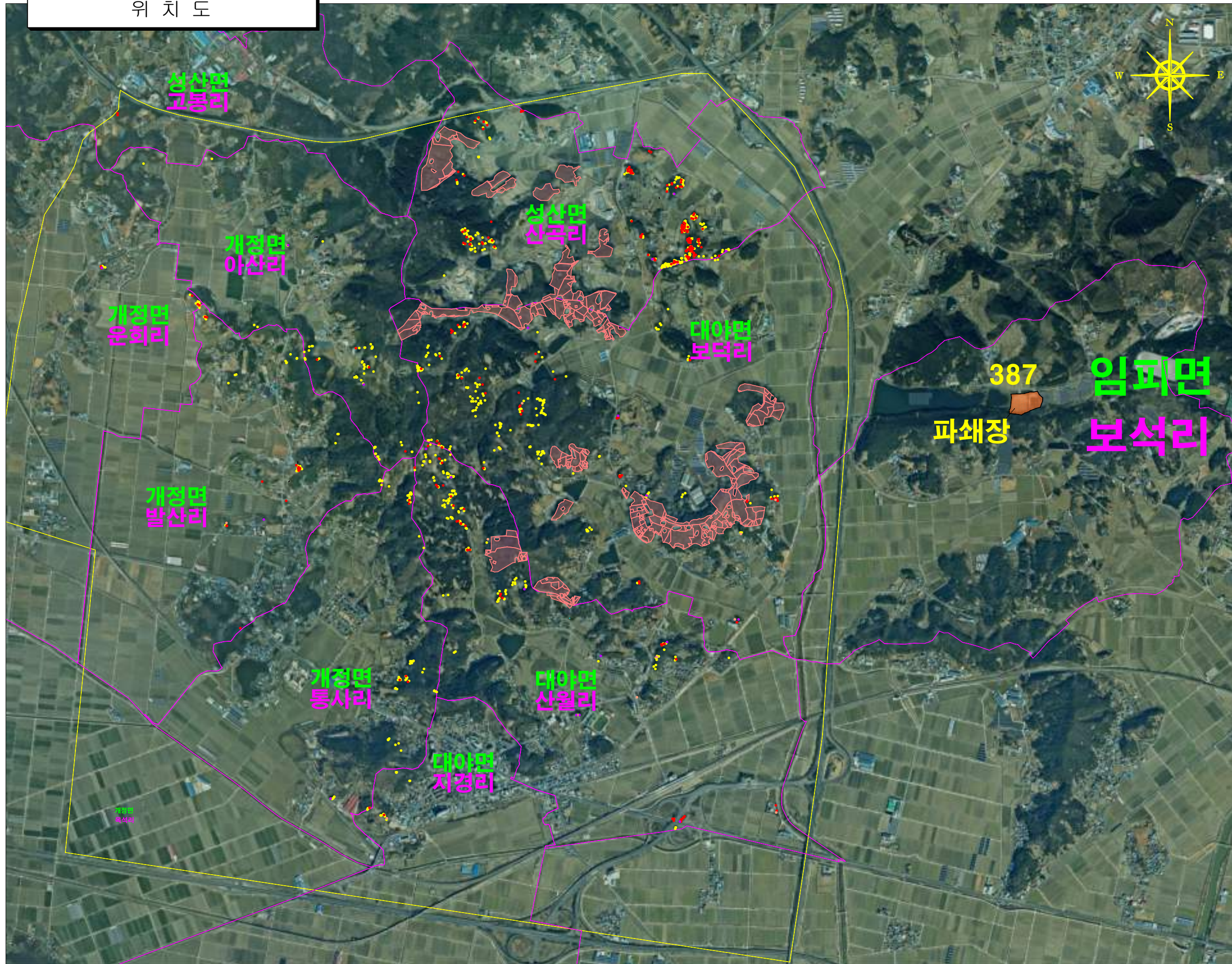

(유)다숲엔지니어링

군산시 상신안길 56-8

Tel : 070-7719-0064

Fax : 063-222-1219

E-mail : dasoop@hanmail.net

## 범 례

	리 경 계
	사 업 구 경 계
	피 해 고 사 목
	기 타 고 사 목
	기타고사목-위험목
	피해고사목-위험목
	수종전환 모두베기

PLACE AN ORDER.  
발 주 처

시민이 함께하는  
자립도시 군산

PROJECT TITLE.  
사업명칭

2026년 상반기 소나무재선충병  
방제사업 7사업구(개정, 대야 일원)

DRAWING TITLE.  
도 면 명

표 준 지 배 치 및  
작 업 지 시 도

DRAWN BY.  
설 계 자  
산림경영기술자 기술고급

고 철 형



SCALE.

A3=  
1/NONE

DRAWING NO.

위치도 - 01



# 위 치 도



거목산림기술사사무소  
전북 남원시 식정동 246-1번지  
사업자등록번호 407-06-25484  
Tel : 070-4209-8251  
Fax : 063-221-8251  
E-mail : jom234@naver.com

## 범례

구분	내용
	리경계
	사업지번
	단목(파쇄)
	단목(훈증)
	예방나무주사구역
	모두메기 대상지

PLACE AN ORDER.  
발주처



## 군 산 시

PROJECT TITLE.  
사업명칭

2025년 상반기 임피, 서수일원 (8사업구)  
소나무재선충병 방제사업

DRAWING TITLE.  
도면명

위 치 도

DRAWN BY.  
설계자  
산림경영 기술자

진영근



SCALE.

A3=  
1/25,000

DRAWING NO.

위치도  
-01



# 위 치 도

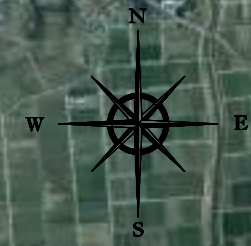

거목산림기술사사무소

전북 남원시 식정동 246-1번지

사업자등록번호 407-06-25484

Tel : 070-4209-8251

Fax : 063-221-8251

E-mail : jom234@naver.com

## 범례

구분	내용
	리경계
	사업지번
	단목(파쇄)
	단목(혼종)
	예방나무주사구역
	모두베기 대상지

PLACE AN ORDER.  
발주처



군산시

PROJECT TITLE.  
사업명칭

2025년 상반기 임피, 서수일원 (8사업구)  
소나무재선충병 방제사업

DRAWING TITLE.  
도면명

위치도

DRAWN BY.  
설계자

산림경영기술자

진영근



SCALE.

A3=  
1/25,000

DRAWING NO.

위치도  
-02