

유의사항

1인 2강좌 신청 가능, 수강생 60% 미달시 해당과목 폐강됩니다.(신규 50% 미만)
방문 접수시 본인 신분증을 반드시 지참하시기 바랍니다.(대리접수 불가)
모든 프로그램의 교재비 및 재료비는 수강생부담(면제자 포함)이며, 개강 첫날 강사님이 별도 안내합니다.

유사 과목 중복 수강 신청 불가

- [패션연출양재, 홈패션초급]/ [홈카페와수제디저트, 홈베이커리, 야간수제디저트],
- [통기타초급, 통기타중급, 야간통기타초급]/ [생활영어, 진짜 원어민과 함께하는 영어회화(초급)]은 동시 수강 불가
- 개강 전 정원 미달 강좌는 신규 신청자에 한해 접수 및 수강 가능

수강생의 안전을 위하여 마스크 착용을 권고합니다.

수강생의 안전 등 긴급한 상황 발생 시 휴강할 수 있으며, 변경 또는 단축될 수 있습니다.

3. 11.(월) ~ 3. 29.(금) 1인 3강좌까지 신청 가능 * 미달 강좌에 한해 추가 신청가능합니다.

오시는 길

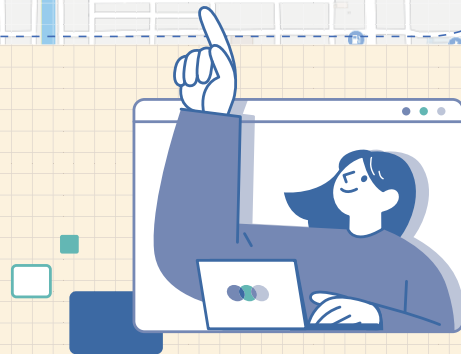
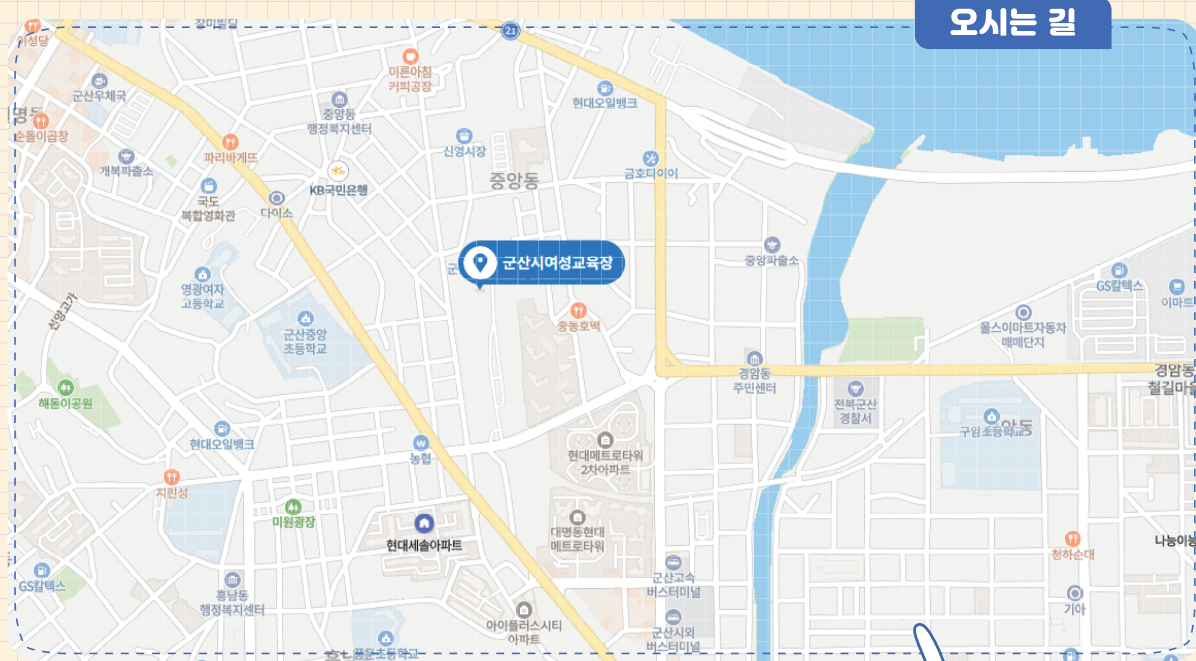

 전북특별자치도 군산시 신금길 18 군산공설시장 3층 여성교육장

 063)454-7862~4

2024년 상반기

여성사회대학 프로그램

접수기간 (1인 2강좌)

인터넷 : 2024. 3. 4.(월) ~ 3. 6.(수)
방 문 : 2024. 3. 7.(목) ~ 3. 8.(금)

모집대상

군산시 여성 및 일부강좌 남성

접수방법 (선착순)

인터넷 : 군산시홈페이지-통합예약시스템
방 문 : 군산시여성교육장

수강료

3만원(재료비, 교재비 별도)

문의처

063)454-7862~4

 **군산시 여성교육장**

2024년
상반기

군산시 여성사회대학 프로그램

★신규강좌

번호	교육과목(상반기)	강사명	정원	요일	교육기간	교육시간	준비물	비고
1	직업 훈련 (4)	패션연출양재	채원숙	15	화	3.18~6.28	10:00~12:00	재료비 5만원
2		홈패션 초급	이은화	15	금	3.18~6.28	10:00~12:00	12가지 키트 등 13만원
3		캘리그라피	최 선	15	화	3.18~6.28	14:00~16:00	재료비 2만원
4		프랑스자수	차수자	15	금	3.18~6.28	10:00~12:00	재료비 65천원
5	정보화 교육 (4)	★PPT와 미리캔버스	서승미	12	월	3.18~6.28	10:00~12:00	교재비 9천원
6		엑셀기본과 활용	서승미	14	화	3.18~6.28	10:00~12:00	교재비 8천원
7		★챗GPT융합동영상과 시미래만나기	정경운	12	목	3.18~6.28	10:00~12:00	
8		★스마트폰 200배 활용하기	정진섭	12	수	3.18~6.28	10:00~12:00	
9	생활 문화 (4)	생활집밥요리	김진숙	10	수	3.18~6.28	10:00~12:00	앞치마, 행주, 밀폐용기 회당 15천원
10		홈베이커리	이신혜	10	금	3.18~6.28	10:00~12:00	앞치마, 행주, 밀폐용기 회당 13천원
11		★홈카페와 수제디저트	옥 란	8	월	3.18~6.28	10:00~12:00	앞치마, 텀블러 회당 11천원
12		★K-food&K-dessert를 만나다	송유나	8	화	3.18~6.28	10:00~12:00	앞치마, 행주, 밀폐용기 회당 15천원
13	교양 교육 (18)	보태니컬아트와 색연필화	김명진	15	화	3.18~6.28	10:00~12:00	연필/스케치북/자우개 재료비 4만원
14		수채화 드로잉	이주원	15	목	3.18~6.28	10:00~12:00	A4용지, 연필, 자우개
15		한국화	백영란	15	수	3.18~6.28	10:00~12:00	붓, 먹물, 종이, 물감 재료비 7만원
16		사군자	백숙자	15	목	3.18~6.28	14:00~16:00	재료비 6만원
17		서예	김성수	15	수	3.18~6.28	14:00~16:00	재료비 10만원
18		다도와 예절	최산미	12	금	3.18~6.28	10:00~12:00	개별공지
19		통기타 초급	안현숙	12	수	3.18~6.28	14:00~16:00	통기타, 필기구, 악보파일
20		★통기타 중급	박성만	12	화	3.18~6.28	10:00~12:00	통기타, 교재비 2만원
21		하모니카 초급	이경자	15	수	3.18~6.28	10:00~12:00	하모니카, 교재비 12천원
22		★바른자세 바른몸	김나경	12	월	3.18~6.28	10:00~12:00	방석
23	교양 교육 (18)	요가	김홍선	15	화	3.18~6.28	14:00~16:00	매트, 개인타올
24		기공체조	안영자	15	월	3.18~6.28	14:00~16:00	
25		라인댄스	김선영	12	금	3.18~6.28	10:00~12:00	실내 운동화
26		★필라테스	김주원	12	목	3.18~6.28	10:00~12:00	매트
27		교양 한문	남궁현정	15	월	3.18~6.28	10:00~12:00	교재비 6천원
28		중국어 입문	김은주	12	월	3.18~6.28	10:00~12:00	교재비 15천원
29		왕초보 영어	김진호	15	수	3.18~6.28	10:00~12:00	
30		생활 영어	박경희	15	화	3.18~6.28	10:00~12:00	교재비 24천원
31		야간)통기타 초급	이정근	15	목	3.18~6.28	19:00~21:00	통기타, 교재비 2만원
32		★진짜 원어민과 함께하는 영어회화(초급)	엘비라지 아틀리아노	12	목	3.18~6.28	19:00~21:00	
33	야간 (3)	수제 디저트	박신영	10	목	3.18~6.28	19:00~21:00	앞치마, 행주, 밀폐용기 회당 13천원

2024년
상반기

군산시 여성사회대학 수강생 모집

접수기간

2024. 3. 4.(월) ~ 3. 8.(금) 선착순 모집 *1인 2강좌까지 신청 가능
☆ 정원 미달 강좌는 3월 29일(금)까지 추가 접수 가능

접수방법

인터넷 접수 : 3. 4.(월) 오전 10시 ~ 3. 6.(수) 오후 5시(정원의 80%)
군산시홈페이지 → 통합예약시스템 → 교육강좌
방문 접수 : 3. 7.(목) ~ 3. 8.(금) (오전 10시~오후 5시), 신분증 지참(정원의 20%)
군산시공설시장 3층 여성교육장

접수대상

군산시 여성 및 일부강좌 남성(18개 강좌)

교육기간

2024. 3. 18.(월) ~ 6. 28.(금)

수강료

3만원(재료비, 교재비 별도)

수강료 납입

2024. 3. 4.(월) ~ 3. 8.(금) *접수자명으로 계좌입금
농협 534-01-013573(군산시장) *재료비는 입금하지 마세요
*수강료 감면자는 뒷면 참고

수강료 환불

수강취소(환불) 신청서 및 통장사본 제출
*방문, 팩스(FAX:442-1266), 이메일제출(7979sky@korea.kr)
- 수업시작 전 : 전액환불
- 수업시작 후 : 취소 신청서 작성 시점에 따라 공제 후 환불(교육기간내)

문의처

063)454-7862~4

수강료 감면신청서 및 증빙서류 제출 안내

- 서식 다운로드** • 군산시홈페이지 → 소통참여 → 교육안내 → 여성사회대학 관련 게시글
제출서류 • 감면신청서 및 해당증명서
제출기한 • 2024. 3. 8.(금)까지 (제출자만 수강료 면제됩니다)
제출방법 • 방문/ FAX : 442-1266/ 이메일: 7979sky@korea.kr

수강료 감면대상

- 국민기초생활수급자** • 기초생활수급자 증명서
한부모가정 • 복지급여증명서
등록장애인 • 장애인 복지카드 또는 장애인증명서
국가유공자 • 국가유공자증(본인), 국가유공자 유족확인서(가족) -보훈처발급-
경로우대자 • 신분증(주민등록상 1959. 3. 8. 이전 출생자)
다자녀가정 • 주민등록등본(둘째 이상의 자녀를 양육하는 가정, 막내가 만 18세 이하)