

석면해체·제거 사업장의 석면비산 측정 결과보고서

접수번호	접수일			
제출인	상호(대표자) (유)영화건축사사무소	사업자등록번호 404-81-09935		
	주 소 전북 부안군 상서면 청등길 21			
건축물	건물명 군산 영광여자고등학교	위치 군산시 둔배미길 21 영광여자고등학교		
	연면적(m ²) m ²	작업기간 2019.01.18 ~ 2019.02.02		
	석면건축자재[길이(m)·면적(m ²)·부피(m ³)] 석면 (텍스타일: 514.45m ²) (필요 시 별지 첨부)			
측정기관	대표자 (유한)돌숨석면연구소	사업자등록번호 418-81-30757		
	주 소 전북 전주시 완산구 고사평3길 17-6 1호			
측정 일시	2019. 01. 19			
측정 결과	시료번호	측정 지점	측정 결과(f/cc)	검출석면
	ds01-19#1	부지경계선①	0.003	백석면(Chrysotile)
	ds01-19#2	부지경계선②	0.002	백석면(Chrysotile)
	ds01-19#3	부지경계선③	0.002	백석면(Chrysotile)
	ds01-19#4	부지경계선④	0.004	백석면(Chrysotile)
	ds01-19#5	위생설비 입구	0.003	백석면(Chrysotile)
	ds01-19#6	음압기공기반출구	0.004	백석면(Chrysotile)
	ds01-19#7	폐기물 반출구	0.003	백석면(Chrysotile)

측정 지점 위치(도식도)

[별 첨]

「석면안전관리법」제28조제2항 및 같은 법 시행규칙 제39조제2항에 따라 석면해체·제거 사업장의 석면 비산 측정 결과를 제출합니다.

제출인
군산시청 귀하

2019년 01월 일
(유)영화건축사사무소 (서명 또는 인)



첨부서류	「산업안전보건법 시행규칙」 별지 제17호의6서식의 석면해체·제거작업 신고서 사본	수수료 없음
------	--	-----------



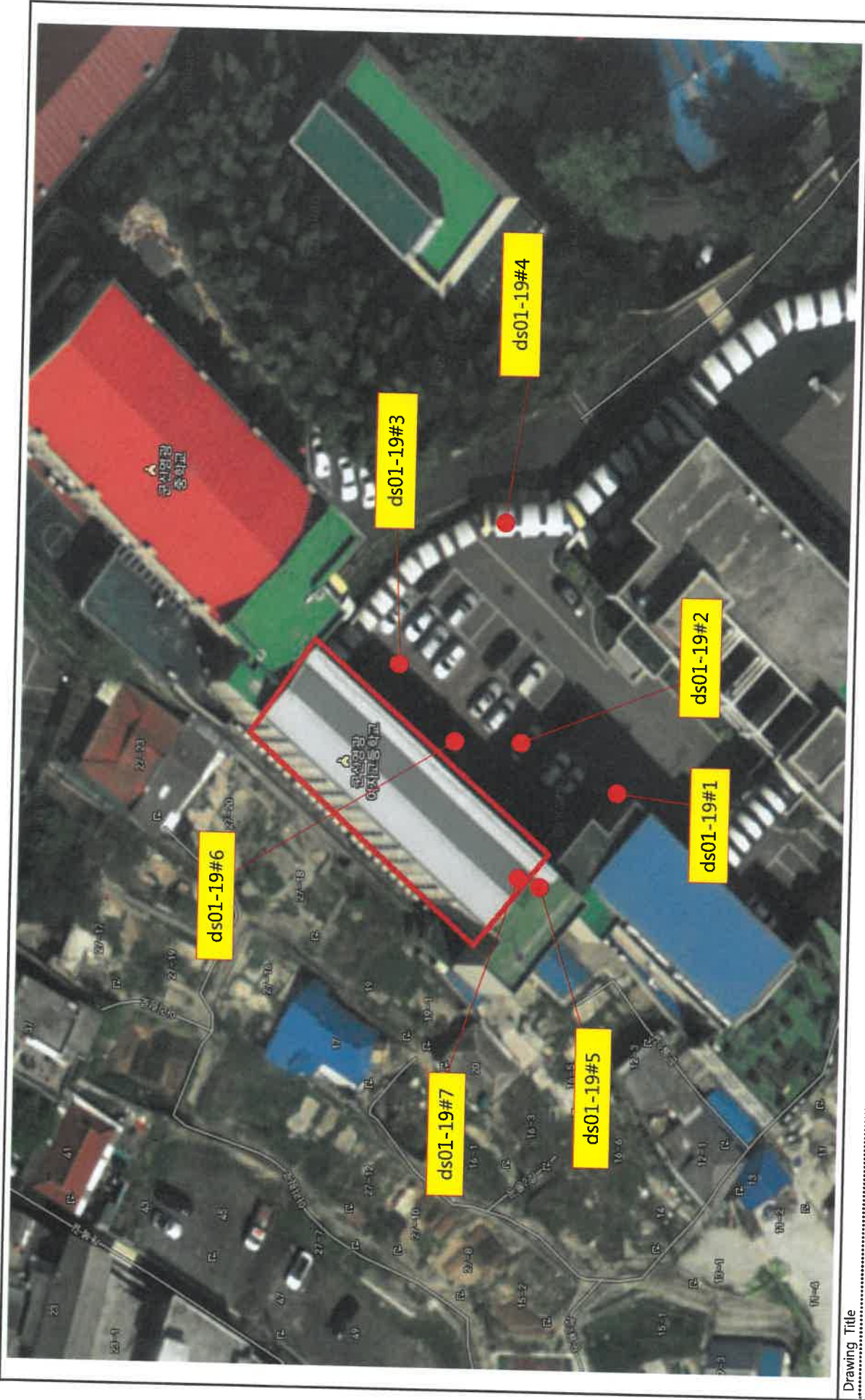



[별첨1: 도식도]



Drawing Title

본관 석면 해체제거 공사

[별첨 2]

	<p>ds01-19#1 부지경계선①</p>		
	<p>ds01-19#2 부지경계선②</p>		
	<p>ds01-19#3 부지경계선③</p>		
	<p>ds01-19#4 부지경계선④</p>		
	<p>ds01-19#5 위생설비입구</p>		
	<p>ds01-19#6 음압기공기반출구</p>		
	<p>ds01-19#7 폐기물반출구</p>		

대기중 석면농도 분석결과서

의뢰날짜	2019. 01. 19			의뢰항목	대기중 석면농도 분석	
현장주소	군산시 둔배미길 21 영광여자고등학교					
시료수량	7개			채취일시	2019. 01. 19	
시료번호	채취위치	유량 (L/min)	채취시간 (min)	공기 채취량(ℓ)	측정농도 (개/cm ³)	초과여부
ds01-19#1	부지경계선①	10	240	2400	0.003	기준치미만
ds01-19#2	부지경계선②	10	240	2400	0.002	기준치미만
ds01-19#3	부지경계선③	10	240	2400	0.002	기준치미만
ds01-19#4	부지경계선④	10	240	2400	0.004	기준치미만
ds01-19#5	위생설비입구	10	40	400	0.003	기준치미만
ds01-19#6	음압기공기반출구	10	120	1200	0.004	기준치미만
ds01-19#7	폐기물반출구	10	40	400	0.003	기준치미만

* 노출기준 : 0.01 개/cm³

* 본 보고서는 법적용도로 사용될 수 없으며, 본 기관의 허가없이 재발행 될 수 없음.

* 특별한 통보가 없는 한 시료는 30일 이내에 폐기됨.

위와 같이 측정분석결과를 사실대로 기록합니다.

분석일자 : 2019. 01. 19

분석자 : 김 선 미

(유) 돌 솜 석 면 연 구



석면해체·제거 사업장의 석면비산 측정 결과보고서

접수번호	접수일	
제출인	상호(대표자) (유)영화건축사사무소 주 소 전북 부안군 상서면 청등길 21	사업자등록번호 404-81-09935
	건물명 군산 영광여자고등학교 위치 군산시 둔배미길 21 영광여자고등학교	
건축물	연면적(m ²) m ² 석면건축자재[길이(m)·면적(m ²)·부피(m ³)] 석면 (텍스타일: 575m ²)	작업기간 2019.01.18 ~ 2019.02.02
	(필요 시 별지 첨부)	
측정기관	대표자 (유한)돌숨석면연구소 주 소 전북 전주시 완산구 고사평3길 17-6 1호	사업자등록번호 418-81-30757
	측정 일시 2019. 01. 20	

	시료번호	측정 지점	측정 결과(f/cc)	검출석면
	측정 결과	ds01-20#1	부지경계선①	0.003
ds01-20#2		부지경계선②	0.003	백석면(Chrysotile)
ds01-20#3		부지경계선③	0.004	백석면(Chrysotile)
ds01-20#4		부지경계선④	0.004	백석면(Chrysotile)
ds01-20#5		위생설비 입구	0.005	백석면(Chrysotile)
ds01-20#6		음압기공기반출구	0.004	백석면(Chrysotile)
ds01-20#7		폐기물 반출구	0.005	백석면(Chrysotile)

측정 지점 위치(도식도)

[별 첨]

「석면안전관리법」제28조제2항 및 같은 법 시행규칙 제39조제2항에 따라 석면해체·제거 사업장의 석면 비산 측정 결과를 제출합니다.

제출인
군산시청 귀하

2019년 01월 01일
 (유)영화건축사사무소 (서명 또는 인)

첨부서류	「산업안전보건법 시행규칙」 별지 제17호의6서식의 석면해체·제거작업 신고서 사본	수수료 없음
------	--	-----------

[별첨1: 도식도]

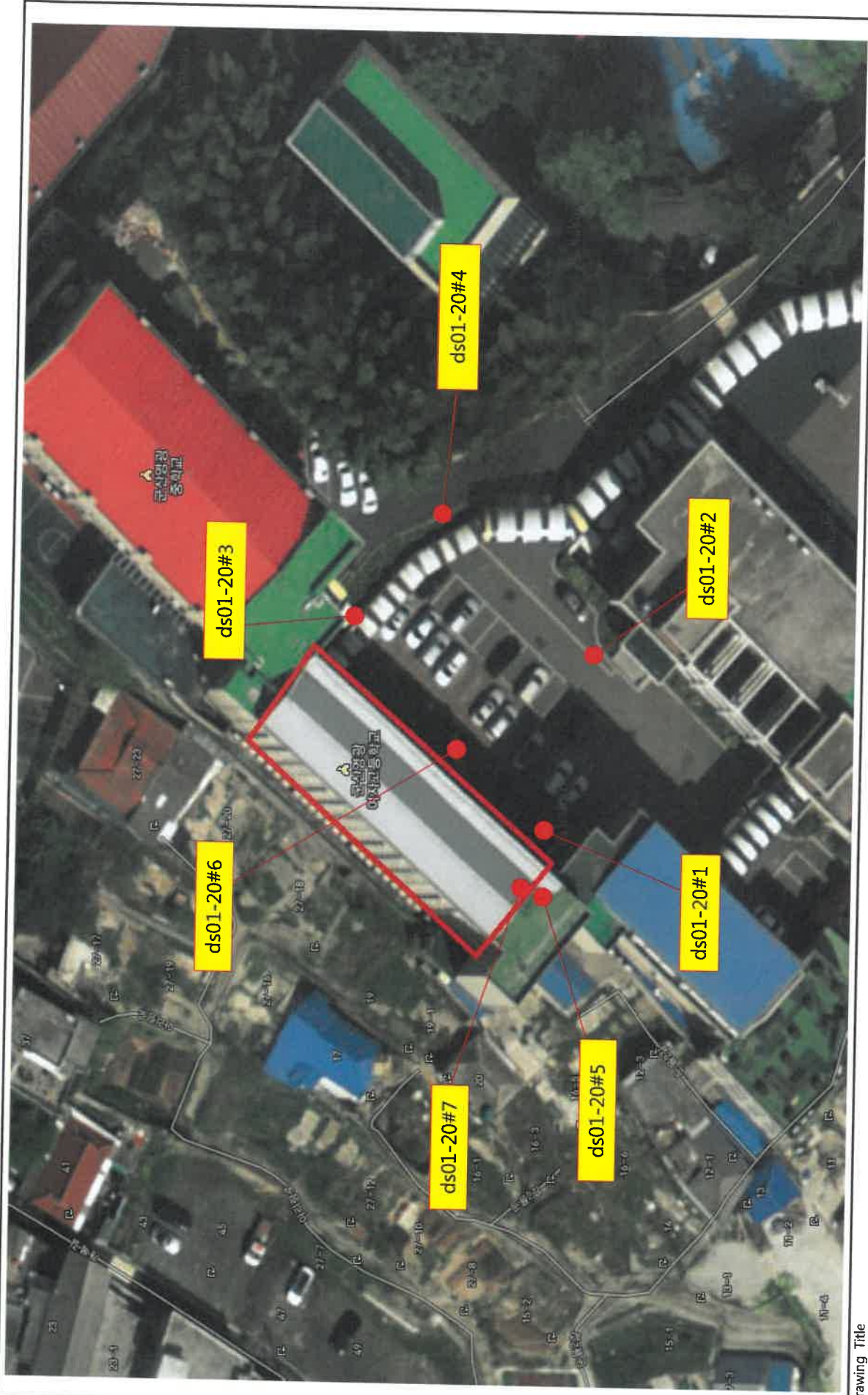

Drawing Title

본관 석면 해체제거 공사

[별첨 2]

						
ds01-20#1 부지경계선①	ds01-20#2 부지경계선②	ds01-20#3 부지경계선③	ds01-20#4 부지경계선④	ds01-20#5 위생설비입구	ds01-20#6 음압기공기반출구	ds01-20#7 폐기물반출구

대기중 석면농도 분석결과서

의뢰날짜	2019. 01. 20			의뢰항목	대기중 석면농도 분석	
현장주소	군산시 둔배미길 21 영광여자고등학교					
시료수량	7개			채취일시	2019. 01. 20	
시료번호	채취위치	유량 (L/min)	채취시간 (min)	공기 채취량(ℓ)	측정농도 (개/cm ³)	초과여부
ds01-20#1	부지경계선①	10	240	2400	0.003	기준치미만
ds01-20#2	부지경계선②	10	240	2400	0.003	기준치미만
ds01-20#3	부지경계선③	10	240	2400	0.004	기준치미만
ds01-20#4	부지경계선④	10	240	2400	0.004	기준치미만
ds01-20#5	위생설비입구	10	40	400	0.005	기준치미만
ds01-20#6	음압기공기반출구	10	120	1200	0.004	기준치미만
ds01-20#7	폐기물반출구	10	40	400	0.005	기준치미만

* 노출기준 : 0.01 개/cm³

* 본 보고서는 법적용도로 사용될 수 없으며, 본 기관의 허가없이 재발행 될 수 없음.

* 특별한 통보가 없는 한 시료는 30일 이내에 폐기됨.

위와 같이 측정분석결과를 사실대로 기록합니다.

분석일자 : 2019. 01. 20

분석자 : 김 선 미

(유) 돌 숨 석 면 연 구



석면해체·제거 사업장의 석면비산 측정 결과보고서

접수번호	접수일			
제출인	상호(대표자) (유)영화건축사사무소	사업자등록번호 404-81-09935		
	주 소 전북 부안군 상서면 청등길 21			
건 축 물	건물명 군산 영광여자고등학교	위치 군산시 둔배미길 21 영광여자고등학교		
	연면적(m ²) m ²	작업기간 2019.01.18 ~ 2019.02.02		
	석면건축자재[길이(m)·면적(m ²)·부피(m ³)] 석면 (텍스타일: 492.75m ²) (필요 시 별지 첨부)			
측정기관	대표자 (유한)돌숨석면연구소	사업자등록번호 418-81-30757		
	주 소 전북 전주시 완산구 고사평3길 17-6 1호			
측정 일시	2019. 01. 21			
측정 결과	시료번호	측정 지점	측정 결과(f/cc)	검출석면
	ds01-21#1	부지경계선①	0.004	백석면(Chrysotile)
	ds01-21#2	부지경계선②	0.002	백석면(Chrysotile)
	ds01-21#3	부지경계선③	0.003	백석면(Chrysotile)
	ds01-21#4	부지경계선④	0.003	백석면(Chrysotile)
	ds01-21#5	위생설비 입구	0.004	백석면(Chrysotile)
	ds01-21#6	음압기공기반출구	0.003	백석면(Chrysotile)
	ds01-21#7	폐기물 반출구	0.003	백석면(Chrysotile)

측정 지점 위치(도식도)

[별 첨]

「석면안전관리법」제28조제2항 및 같은 법 시행규칙 제39조제2항에 따라 석면해체·제거 사업장의 석면 비산 측정 결과를 제출합니다.

2019년 01월 일

제출인

(유)영화건축사사무소 (서명 또는 인)

군산시청 귀하

첨부서류	「산업안전보건법 시행규칙」 별지 제17호의6서식의 석면해체·제거작업 신고서 사본	수수료 없 음
------	--	------------



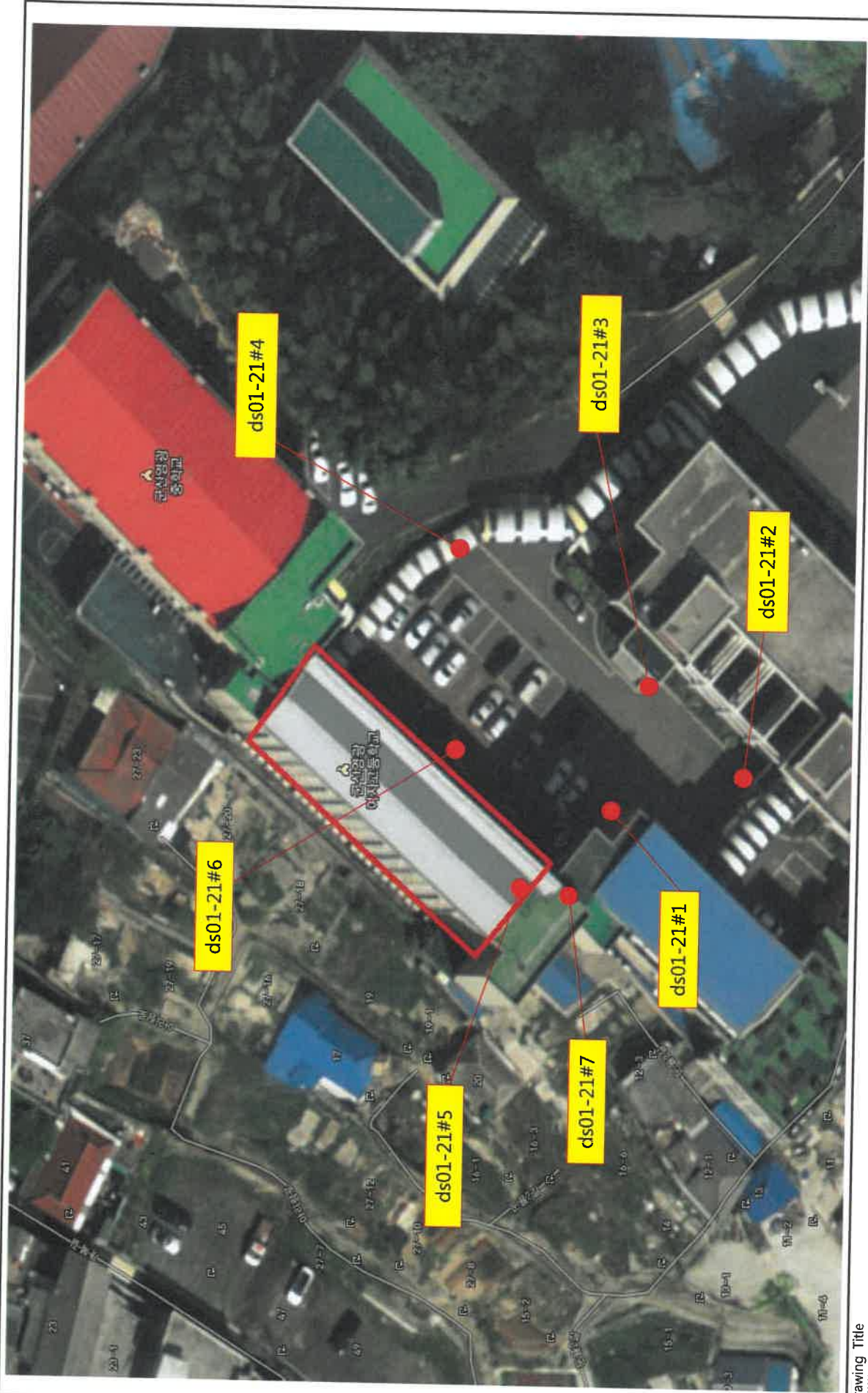



[별첨1: 도식도]



Drawing Title

본관 석면 해체제거 공사

[별첨 2]

						
ds01-21#1 부지경계선①	ds01-21#2 부지경계선②	ds01-21#3 부지경계선③	ds01-21#4 부지경계선④	ds01-21#5 위생설비입구	ds01-21#6 음압기공기반출구	ds01-21#7 폐기물반출구

대기중 석면농도 분석결과서

의뢰날짜	2019. 01. 21			의뢰항목	대기중 석면농도 분석	
현장주소	군산시 둔배미길 21 영광여자고등학교					
시료수량	7개			채취일시	2019. 01. 21	
시료번호	채취위치	유량 (L/min)	채취시간 (min)	공기 채취량(ℓ)	측정농도 (개/cm ³)	초과여부
ds01-21#1	부지경계선①	10	240	2400	0.004	기준치미만
ds01-21#2	부지경계선②	10	240	2400	0.002	기준치미만
ds01-21#3	부지경계선③	10	240	2400	0.003	기준치미만
ds01-21#4	부지경계선④	10	240	2400	0.003	기준치미만
ds01-21#5	위생설비입구	10	40	400	0.004	기준치미만
ds01-21#6	음압기공기반출구	10	120	1200	0.003	기준치미만
ds01-21#7	폐기물반출구	10	40	400	0.003	기준치미만

* 노출기준 : 0.01 개/cm³

* 본 보고서는 법적용도로 사용될 수 없으며, 본 기관의 허가없이 재발행 될 수 없음.

* 특별한 통보가 없는 한 시료는 30일 이내에 폐기됨.

위와 같이 측정분석결과를 사실대로 기록합니다.

분석일자 : 2019. 01. 21

분석자 : 김 선 미

(유) 돌 솜 석 면 연 구



석면해체·제거 사업장의 석면비산 측정 결과보고서

접수번호	접수일			
제출인	상호(대표자) (유)영화건축사사무소 주 소 전북 부안군 상서면 청등길 21	사업자등록번호 404-81-09935		
	전북 부안군 상서면 청등길 21			
건축물	건물명 군산 영광여자고등학교	위치 군산시 둔배미길 21 영광여자고등학교		
	연면적(m ²) m ²	작업기간 2019.01.18 ~ 2019.02.02		
	석면건축자재[길이(m)·면적(m ²)·부피(m ³)] 석면 (텍스타일: 492.75m ²) (필요 시 별지 첨부)			
측정기관	대표자 (유한)돌숨석면연구소 주 소 전북 전주시 완산구 고사평3길 17-6 1호	사업자등록번호 418-81-30757		
	전북 전주시 완산구 고사평3길 17-6 1호			
측정 일시	2019. 01. 22			
측정 결과	시료번호	측정 지점	측정 결과(f/cc)	검출석면
	ds01-22#1	부지경계선①	0.004	백석면(Chrysotile)
	ds01-22#2	부지경계선②	0.003	백석면(Chrysotile)
	ds01-22#3	부지경계선③	0.003	백석면(Chrysotile)
	ds01-22#4	부지경계선④	0.004	백석면(Chrysotile)
	ds01-22#5	위생설비 입구	0.002	백석면(Chrysotile)
	ds01-22#6	음압기공기반출구	0.003	백석면(Chrysotile)
	ds01-22#7	폐기물 반출구	0.005	백석면(Chrysotile)

측정 지점 위치(도식도)

[별 첨]

「석면안전관리법」제28조제2항 및 같은 법 시행규칙 제39조제2항에 따라 석면해체·제거 사업장의 석면 비산 측정 결과를 제출합니다.

2019년 01월 일

제출인

(유)영화건축사사무소 (서명 또는 인)

군산시청 귀하

첨부서류	「산업안전보건법 시행규칙」 별지 제17호의6서식의 석면해체·제거작업 신고서 사본	수수료 없음
------	--	-----------



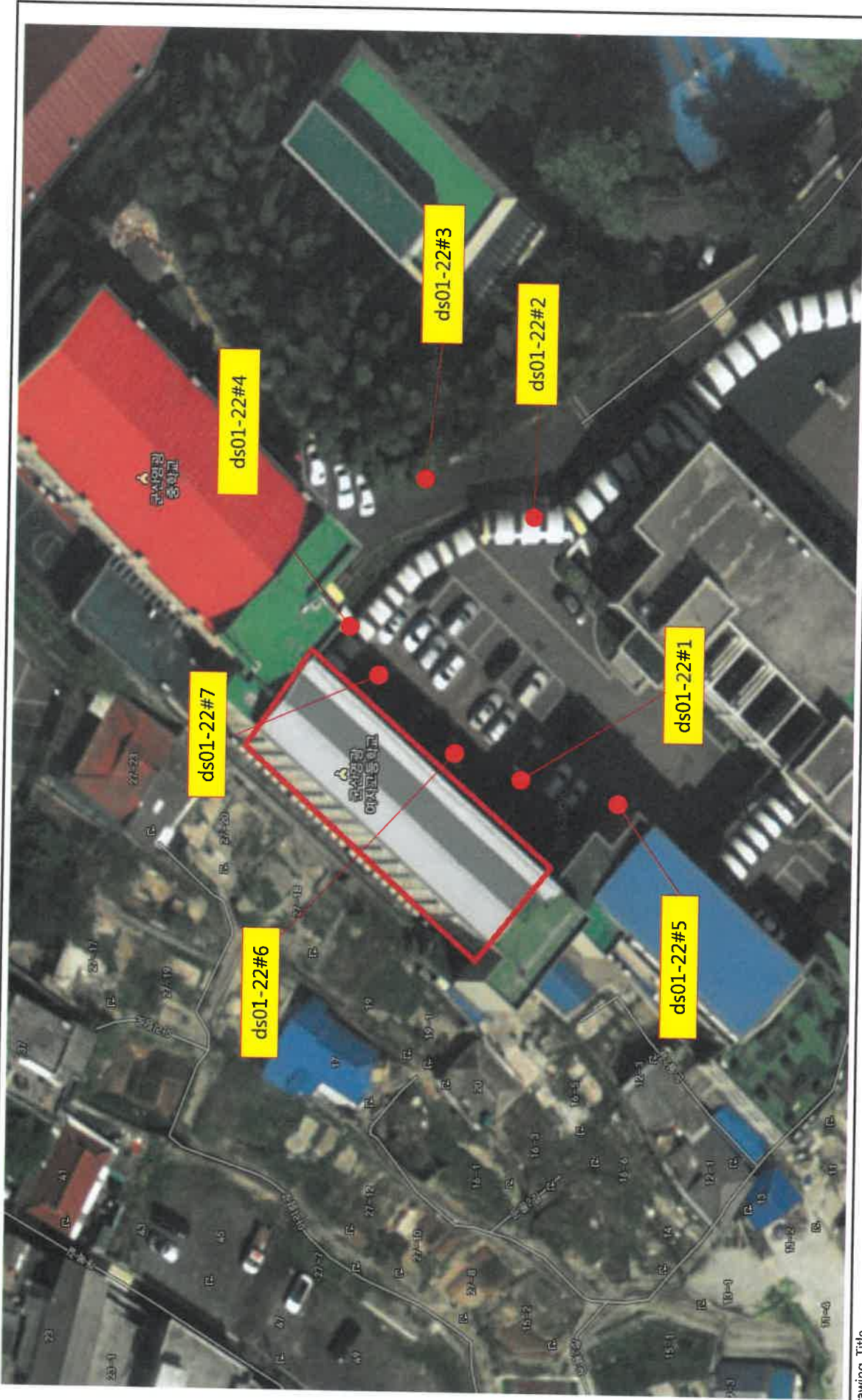



[별첨1: 도식도]



Drawing Title

본관 석면 해체제거 공사

[별첨 2]

						
ds01-22#1 부지경계선①	ds01-22#2 부지경계선②	ds01-22#3 부지경계선③	ds01-22#4 부지경계선④	ds01-22#5 위생설비입구	ds01-22#6 음압기공기반출구	ds01-22#7 폐기물반출구

대기중 석면농도 분석결과서

의뢰날짜	2019. 01. 22			의뢰항목	대기중 석면농도 분석	
현장주소	군산시 둔배미길 21 영광여자고등학교					
시료수량	7개			채취일시	2019. 01. 22	
시료번호	채취위치	유량 (L/min)	채취시간 (min)	공기 채취량(ℓ)	측정농도 (개/cm³)	초과여부
ds01-22#1	부지경계선①	10	240	2400	0.004	기준치미만
ds01-22#2	부지경계선②	10	240	2400	0.003	기준치미만
ds01-22#3	부지경계선③	10	240	2400	0.003	기준치미만
ds01-22#4	부지경계선④	10	240	2400	0.004	기준치미만
ds01-22#5	위생설비입구	10	40	400	0.002	기준치미만
ds01-22#6	음압기공기반출구	10	120	1200	0.003	기준치미만
ds01-22#7	폐기물반출구	10	40	400	0.005	기준치미만

* 노출기준 : 0.01 개/cm³

* 본 보고서는 법적용도로 사용될 수 없으며, 본 기관의 허가없이 재발행 될 수 없음.

* 특별한 통보가 없는 한 시료는 30일 이내에 폐기됨.

위와 같이 측정분석결과를 사실대로 기록합니다.

분 석 일 자 : 2019. 01. 22

분 석 자 : 김 선 미

(유) 돌 솜 석 면 연 구



석면해체·제거 사업장의 석면비산 측정 결과보고서

접수번호	접수일			
제출인	상호(대표자) (유)영화건축사사무소 주 소 전북 부안군 상서면 청등길 21	사업자등록번호 404-81-09935		
	건물명 군산 영광여자고등학교 위치 군산시 둔배미길 21 영광여자고등학교 연면적(m ²) m ² 작업기간 2019.01.18 ~ 2019.02.02 석면건축자재[길이(m)·면적(m ²)·부피(m ³)] 석면 (m ²) (필요 시 별지 첨부)			
측정기관	대표자 (유한)돌솜석면연구소 주 소 전북 전주시 완산구 고사평3길 17-6 1호	사업자등록번호 418-81-30757		
	측정 일시 2019. 01. 23			
측정 결과	시료번호	측정 지점	측정 결과(f/cc)	검출석면
	ds01-23#1	부지경계선①	0.002	백석면(Chrysotile)
	ds01-23#2	부지경계선②	0.003	백석면(Chrysotile)
	ds01-23#3	부지경계선③	0.003	백석면(Chrysotile)
	ds01-23#4	부지경계선④	0.004	백석면(Chrysotile)
	ds01-23#5	폐기물 반출구	0.003	백석면(Chrysotile)

측정 지점 위치(도식도)

[별 첨]

「석면안전관리법」제28조제2항 및 같은 법 시행규칙 제39조제2항에 따라 석면해체·제거 사업장의 석면 비산 측정 결과를 제출합니다.

2019년 01월 일

제출인

(유)영화건축사사무소 (서명 또는 인)

군산시청 귀하



첨부서류	「산업안전보건법 시행규칙」 별지 제17호의6서식의 석면해체·제거작업 신고서 사본	수수료 없음
------	--	-----------



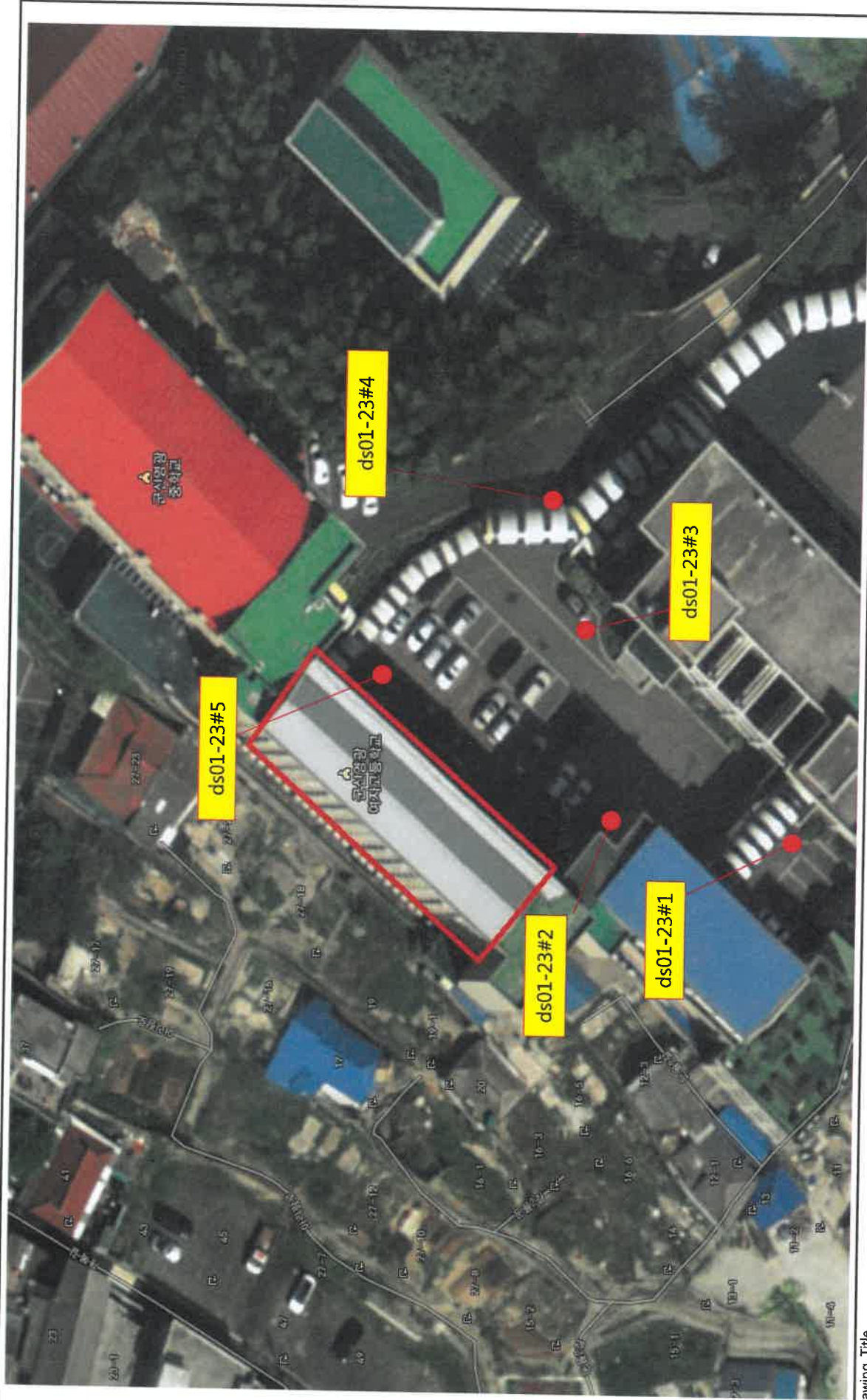

[별첨1: 도식도]



Drawing Title

본관 석면 해체제거 공사

[별첨 2]

	<p>ds01-23#1 부지경계선①</p>	
	<p>ds01-23#2 부지경계선②</p>	
	<p>ds01-23#3 부지경계선③</p>	
	<p>ds01-23#4 부지경계선④</p>	
	<p>ds01-23#5 폐기물반출구</p>	

대기중 석면농도 분석결과서

의뢰날짜	2019. 01. 23			의뢰항목	대기중 석면농도 분석	
현장주소	군산시 둔배미길 21 영광여자고등학교					
시료수량	5개			채취일시	2019. 01. 23	
시료번호	채취위치	유량 (L/min)	채취시간 (min)	공기 채취량(ℓ)	측정농도 (개/cm ³)	초과여부
ds01-23#1	부지경계선①	10	240	2400	0.002	기준치미만
ds01-23#2	부지경계선②	10	240	2400	0.003	기준치미만
ds01-23#3	부지경계선③	10	240	2400	0.003	기준치미만
ds01-23#4	부지경계선④	10	240	2400	0.004	기준치미만
ds01-23#5	폐기물반출구	10	40	400	0.003	기준치미만

* 노출기준 : 0.01 개/cm³

* 본 보고서는 법적용도로 사용될 수 없으며, 본 기관의 허가없이 재발행 될 수 없음.

* 특별한 통보가 없는 한 시료는 30일 이내에 폐기됨.

위와 같이 측정분석결과를 사실대로 기록합니다.

분석일자 : 2019. 01. 23

분석자 : 김 선 미

(유) 돌 솜 석 면 연 구



석면농도측정 결과보고서

석면해체·제거작업 신고번호	군 산-20190007	
신고현장	현장명(공사명·작업명) 본관 석면 해체제거 공사	전화번호 010-7634-0200
	소재지 전북 군산시 둔배미길 21 군산영광여자고등학교	
신고인	석면해체·제거업자명(상호) (유)영화건축사사무소	고용노동부 등록번호 5375

「산업안전보건법 시행규칙」 제80조의12에 따라 석면농도측정 결과를 붙임과 같이 보고합니다.

2019 년 01 월 일

신고인(석면해체·제거업자) (유)영화건축사사무소 (서명 또는 인)



광주지방고용노동청군산지청장 귀하

첨부서류	별지 제17호의10서식의 석면농도측정 결과표
------	--------------------------

석면농도측정 결과표

1. 작업장개요

측정의뢰자 (석면해체·제거작업자)	현 장 명 (공사명·작업명)	본관 석면 해체제거 공사		
	현장소재지	전북 군산시 둔배미길 21 군산영광여자고등학교		
	석면해체·제거 작업 신고번호	군 산-20190007	업 체 명	(유)영화건축사사무소
	전 화 번 호	063-581-5810	대 표 자	송 영 섭

2. 측정일시 : 2019년 01월 19일 ~ 22일 (4 일간)

3. 측정자(분석자포함)

성 명	자격종목 및 등급	자격등록번호	비 고
최 옥 경	대기환경산업기사	882081402171	
김 선 미	환경공학과		분석자

4. 측정결과

측정위치	측정시간(분)	유량(l/min)	측정농도(개/cm ³)	초과여부
측정결과서 참조				

5. 측정위치도(측정 장소)

[별 첨-2 참조]

「산업안전보건법 시행규칙」제80조의12에 따라 석면농도를 측정하고 그 결과를 위와 같이 제출합니다.

2019년 01월 일

측정기관(측정기관장) (유) 돌솜석면연구소 대 표 이 사



석면해체·제거업자

(유)영화건축사사무소 귀하

측 정 결 과 서 (01/19)

측정위치	측정시간(Min)	유량(L/min)	측정농도(개/cm ³)	초과여부	
6층	#1	100	10	0.003	기준치미만
	#2	100	10	0.004	기준치미만
	#3	100	10	0.004	기준치미만
	#4	100	10	0.004	기준치미만
	#5	100	10	0.003	기준치미만
	#6	100	10	0.005	기준치미만
	#7	100	10	0.003	기준치미만
	#8	100	10	0.004	기준치미만
	#9	100	10	0.003	기준치미만
	#10	100	10	0.004	기준치미만
	#11	100	10	0.005	기준치미만
	#12	100	10	0.004	기준치미만
5층	#13	100	10	0.003	기준치미만
	#14	100	10	0.004	기준치미만

- 이 성적서는 (유)돌숨석면연구소의 사전 서면 동의 없이 광고,선전, 홍보 및 소송용으로 사용될 수 없으며, 용도이외의 사용을 금함.
- 연구원의 허가 없이 재발행 될 수 없음.
- 본 시료는 별도의 요청이 없을시 결과 발송 후 30일 이내에 폐기처분 됨.

분석연구원 : 김 선 미



(유) 돌 숨 석 면 연 구 소



측 정 결 과 서 (01/20)

측정위치	측정시간(Min)	유량(L/min)	측정농도(개/cm ³)	초과여부	
5층	#1	100	10	0.004	기준치미만
	#2	100	10	0.004	기준치미만
	#3	100	10	0.005	기준치미만
	#4	100	10	0.004	기준치미만
	#5	100	10	0.004	기준치미만
	#6	100	10	0.003	기준치미만
4층	#7	100	10	0.003	기준치미만
	#8	100	10	0.004	기준치미만
	#9	100	10	0.005	기준치미만
	#10	100	10	0.005	기준치미만
	#11	100	10	0.004	기준치미만
	#12	100	10	0.004	기준치미만
	#13	100	10	0.005	기준치미만
	#14	100	10	0.004	기준치미만
	#15	100	10	0.003	기준치미만

- 이 성적서는 (유)돌솜석면연구소의 사전 서면 동의 없이 광고,선전, 홍보 및 소송용으로 사용될 수 없으며, 용도이외의 사용을 금함.
- 연구원의 허가 없이 재발행 될 수 없음.
- 본 시료는 별도의 요청이 없을시 결과 발송 후 30일 이내에 폐기처분 됨.

분석연구원 : 김 선 미



(유) 돌 솜 석 면 연 구 소



측 정 결 과 서 (01/21)

측정위치	측정시간(Min)	유량(L/min)	측정농도(개/cm ³)	초과여부	
3층	#1	100	10	0.004	기준치미만
	#2	100	10	0.004	기준치미만
	#3	100	10	0.005	기준치미만
	#4	100	10	0.004	기준치미만
	#5	100	10	0.006	기준치미만
	#6	100	10	0.004	기준치미만
	#7	100	10	0.005	기준치미만
	#8	100	10	0.004	기준치미만
2층	#9	100	10	0.005	기준치미만
	#10	100	10	0.005	기준치미만
	#11	100	10	0.004	기준치미만
	#12	100	10	0.004	기준치미만
	#13	100	10	0.005	기준치미만

- 이 성적서는 (유)돌솜석면연구소의 사전 서면 동의 없이 광고,선전, 홍보 및 소송용으로 사용될 수 없으며, 용도이외의 사용을 금함.
- 연구원의 허가 없이 재발행 될 수 없음.
- 본 시료는 별도의 요청이 없을시 결과 발송 후 30일 이내에 폐기처분 됨.

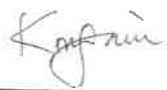
분석연구원 : 김 선 미 

(유) 돌 솜 석 면 연 구 소



측 정 결 과 서 (01/22)

측정위치		측정시간(Min)	유량(L/min)	측정농도(개/cm ³)	초과여부
2층	#1	100	10	0.005	기준치미만
	#2	100	10	0.005	기준치미만
	#3	100	10	0.004	기준치미만
	#4	100	10	0.005	기준치미만
1층	#5	100	10	0.005	기준치미만
	#6	100	10	0.004	기준치미만
	#7	100	10	0.004	기준치미만
	#8	100	10	0.003	기준치미만
	#9	100	10	0.004	기준치미만
	#10	100	10	0.004	기준치미만
	#11	100	10	0.005	기준치미만
	#12	100	10	0.004	기준치미만
	#13	100	10	0.004	기준치미만

- 이 성적서는 (유)돌숨석면연구소의 사전 서면 동의 없이 광고,선전, 홍보 및 소송용으로 사용될 수 없으며, 용도이외의 사용을 금함.
- 연구원의 허가 없이 재발행 될 수 없음.
- 본 시료는 별도의 요청이 없을시 결과 발송 후 30일 이내에 폐기처분 됨.

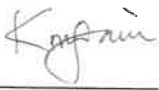
분석연구원 : 김 선 미 

(유) 돌 숨 석 면 연 구



❖ 별첨 -2 [측정위치도(측정장소) 01/19, 01/20]

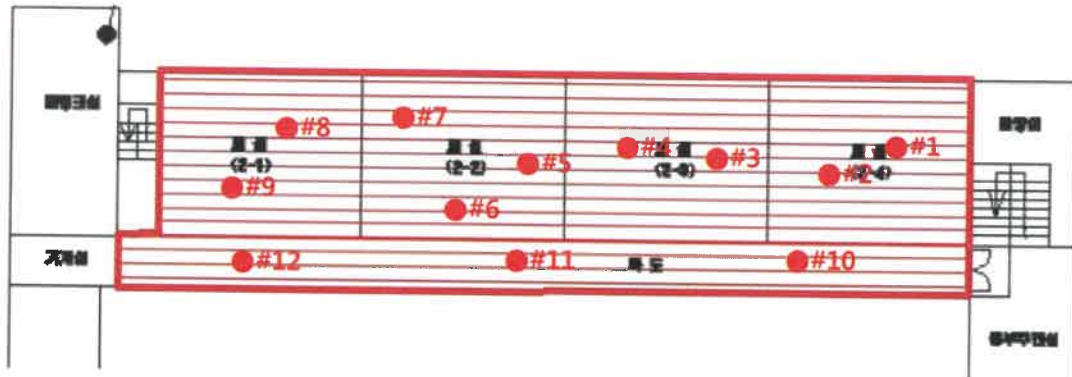

[본관 6층]

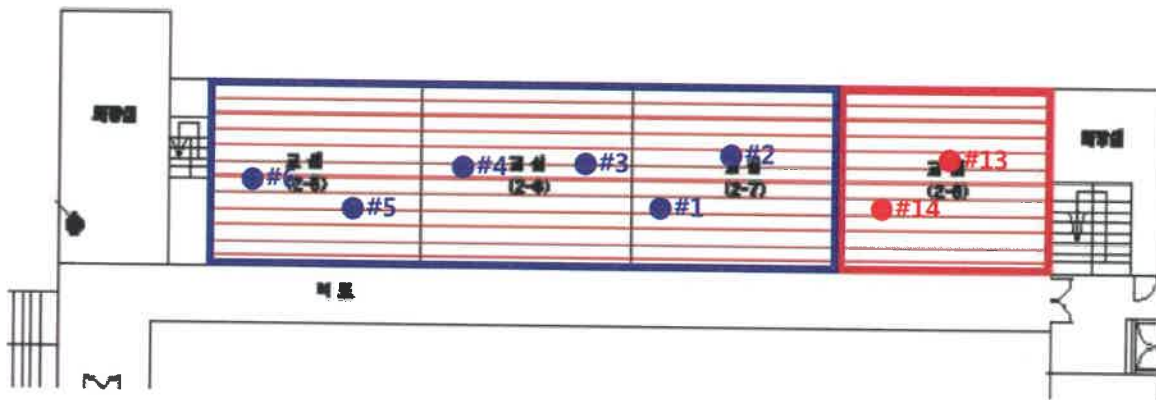

[본관 5층]

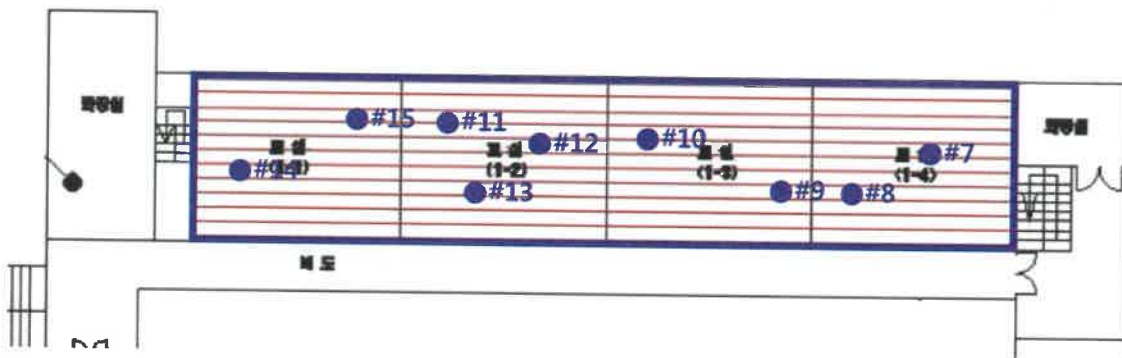

[본관 4층]

 1/19일 측정 1/20일 측정

Drawing Title

전북 군산시 둔배미길 21 군산영광여자고등학교

범 례	자재종류	 텍스타일(T)
	면적	1/19: 432.45+82=514.45㎡ 1/20: 246.5+328.5=575㎡



❖ 별첨 -2 [측정위치도(측정장소) 01/21, 01/22]

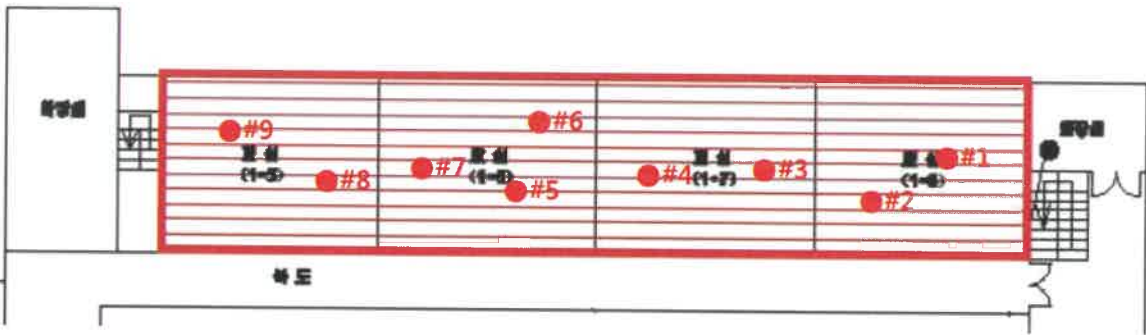

[본관 3층]

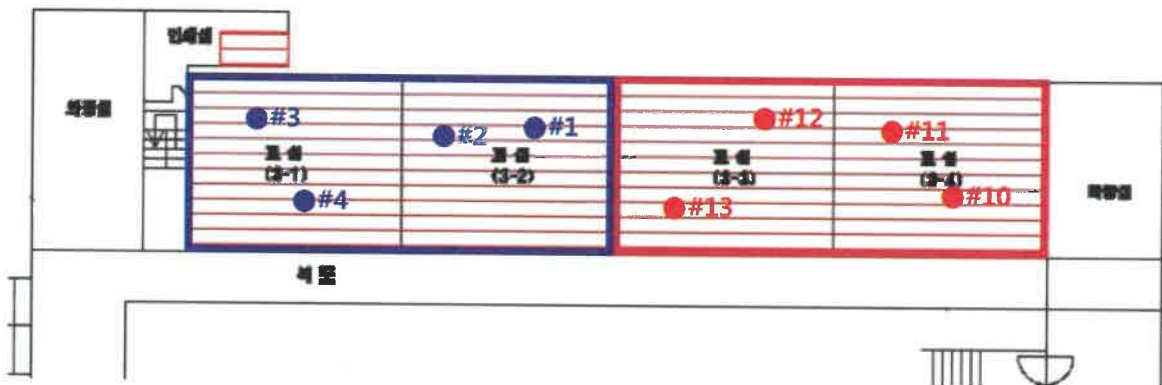

[본관 2층]

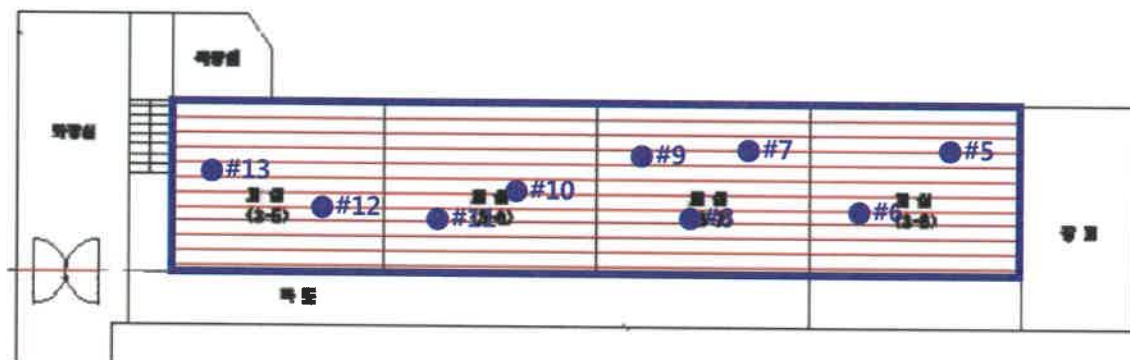



[본관 1층]

 01/21일 측정  01/22일 측정















Drawing Title

전북 군산시 둔배미길 21 군산영광여자고등학교

















범	자재종류	  텍스타일(T)
례	면적	1/21: 328.5+164.25=492.75m ² 1/22: 164.25+328.5=492.75m ²













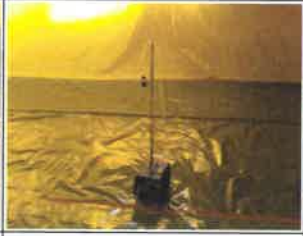

❖ 별첨- 3 [측정사진 01/19]

			
#1	#2	#3	#4
			
#5	#6	#7	#8
			
#9	#10	#11	#12
		 돌솜석면연구소 Dolsom Asbestos Research Institute	
#13	#14		















❖ 별첨- 3 [측정사진 01/20]

			
#1	#2	#3	#4
			
#5	#6	#7	#8
			
#9	#10	#11	#12
			 <p>돌솜석면연구소 Dolomite Asbestos Research Institute</p>
#13	#14	#15	

❖ 별첨- 3 [측정사진 01/21]

			
#1	#2	#3	#4
			
#5	#6	#7	#8
			
#9	#10	#11	#12
	 돌솜석면연구소 Dolsom Asbestos Research Institute		
#13			

❖ 별첨- 3 [측정사진 01/22]

			
#1	#2	#3	#4
			
#5	#6	#7	#8
			
#9	#10	#11	#12
	 돌솜석면연구소 Doisom Asbestos Research Institute		
#13			

석면해체·제거 사업장의 석면비산 측정 결과보고서

접수번호	접수일			
제출인	상호(대표자) (유)영화건축사사무소 주 소 전북 부안군 상서면 청등길 21	사업자등록번호 404-81-09935		
	건물명 군산 영광여자고등학교 연면적(m ²) m ² 석면건축자재[길이(m)·면적(m ²)·부피(m ³)] 석면 (텍스타일: 514.45m ²)			
건축물	위치 군산시 둔배미길 21 영광여자고등학교	작업기간 2019.01.18 ~ 2019.02.02		
	(필요 시 별지 첨부)			
측정기관	대표자 (유한)돌숨석면연구소 주 소 전북 전주시 완산구 고사평3길 17-6 1호	사업자등록번호 418-81-30757		
	측정 일시 2019. 01. 19			
측정 결과	시료번호	측정 지점	측정 결과(f/cc)	검출석면
	ds01-19#1	부지경계선①	0.003	백석면(Chrysotile)
	ds01-19#2	부지경계선②	0.002	백석면(Chrysotile)
	ds01-19#3	부지경계선③	0.002	백석면(Chrysotile)
	ds01-19#4	부지경계선④	0.004	백석면(Chrysotile)
	ds01-19#5	위생설비 입구	0.003	백석면(Chrysotile)
	ds01-19#6	음압기공기반출구	0.004	백석면(Chrysotile)
	ds01-19#7	폐기물 반출구	0.003	백석면(Chrysotile)

측정 지점 위치(도식도)

[별 첨]

「석면안전관리법」 제28조제2항 및 같은 법 시행규칙 제39조제2항에 따라 석면해체·제거 사업장의 석면 비산 측정 결과를 제출합니다.

2019년 01월 19일

제출인

(유)영화건축사사무소 (서명 또는 인)

군산시청 귀하

첨부서류	「산업안전보건법 시행규칙」 별지 제17호의6서식의 석면해체·제거작업 신고서 사본	수수료 없음
------	--	-----------

[별첨1: 도식도]

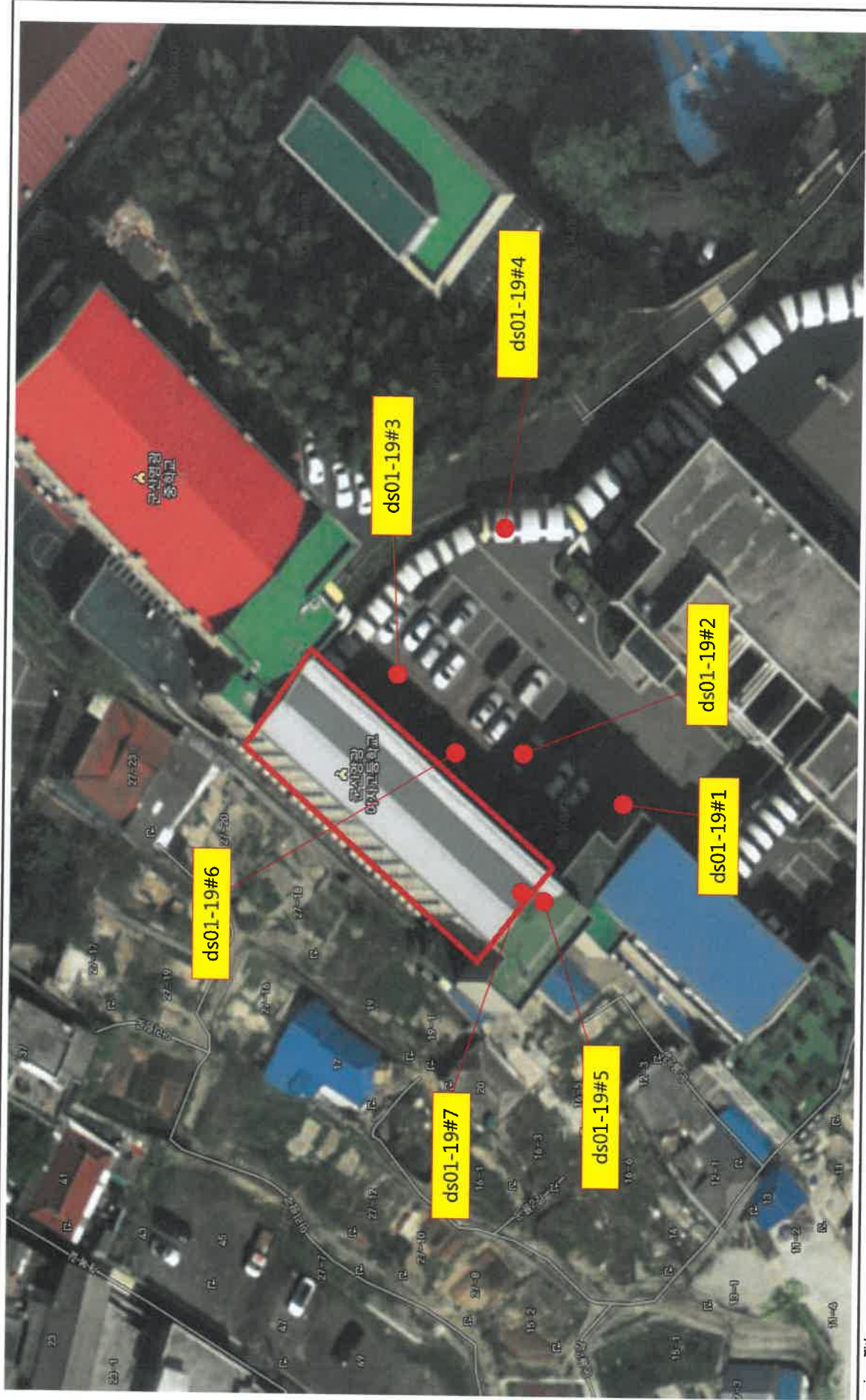

Drawing Title

본관 석면 해체제거 공사

대기중 석면농도 분석결과서

의뢰날짜	2019. 01. 19		의뢰항목	대기중 석면농도 분석		
현장주소	군산시 둔배미길 21 영광여자고등학교					
시료수량	7개		채취일시	2019. 01. 19		
시료번호	채취위치	유량 (L/min)	채취시간 (min)	공기 채취량(ℓ)	측정농도 (개/cm ³)	초과여부
ds01-19#1	부지경계선①	10	240	2400	0.003	기준치미만
ds01-19#2	부지경계선②	10	240	2400	0.002	기준치미만
ds01-19#3	부지경계선③	10	240	2400	0.002	기준치미만
ds01-19#4	부지경계선④	10	240	2400	0.004	기준치미만
ds01-19#5	위생설비입구	10	40	400	0.003	기준치미만
ds01-19#6	음압기공기반출구	10	120	1200	0.004	기준치미만
ds01-19#7	폐기물반출구	10	40	400	0.003	기준치미만

* 노출기준 : 0.01 개/cm³

* 본 보고서는 법적용도로 사용될 수 없으며, 본 기관의 허가없이 재발행 될 수 없음.

* 특별한 통보가 없는 한 시료는 30일 이내에 폐기됨.

위와 같이 측정분석결과를 사실대로 기록합니다.

분석일자 : 2019. 01. 19

분석자 : 김 선 미

(유) 돌 솜 석 면 연 구



석면해체·제거 사업장의 석면비산 측정 결과보고서

접수번호	접수일			
제출인	상호(대표자) (유)영화건축사사무소	사업자등록번호 404-81-09935		
	주 소 전북 부안군 상서면 청등길 21			
건 축 물	건물명 군산 영광여자고등학교	위치 군산시 둔배미길 21 영광여자고등학교		
	연면적(m ²) m ²	작업기간 2019.01.18 ~ 2019.02.02		
	석면건축자재[길이(m)·면적(m ²)·부피(m ³)] 석면 (텍스타일: 575m ²) (필요 시 별지 첨부)			
측정기관	대표자 (유한)돌숨석면연구소	사업자등록번호 418-81-30757		
	주 소 전북 전주시 완산구 고사평3길 17-6 1호			
측정 일시	2019. 01. 20			
측정 결과	시료번호	측정 지점	측정 결과(f/cc)	검출석면
	ds01-20#1	부지경계선①	0.003	백석면(Chrysotile)
	ds01-20#2	부지경계선②	0.003	백석면(Chrysotile)
	ds01-20#3	부지경계선③	0.004	백석면(Chrysotile)
	ds01-20#4	부지경계선④	0.004	백석면(Chrysotile)
	ds01-20#5	위생설비 입구	0.005	백석면(Chrysotile)
	ds01-20#6	음압기공기반출구	0.004	백석면(Chrysotile)
	ds01-20#7	폐기물 반출구	0.005	백석면(Chrysotile)

측정 지점 위치(도식도)

[별 첨]

「석면안전관리법」제28조제2항 및 같은 법 시행규칙 제39조제2항에 따라 석면해체·제거 사업장의 석면 비산 측정 결과를 제출합니다.

2019년 01월 일

제출인

(유)영화건축사사무소 (서명 또는 인)

군산시청 귀하

첨부서류	「산업안전보건법 시행규칙」 별지 제17호의6서식의 석면해체·제거작업 신고서 사본	수수료 없음
------	--	-----------



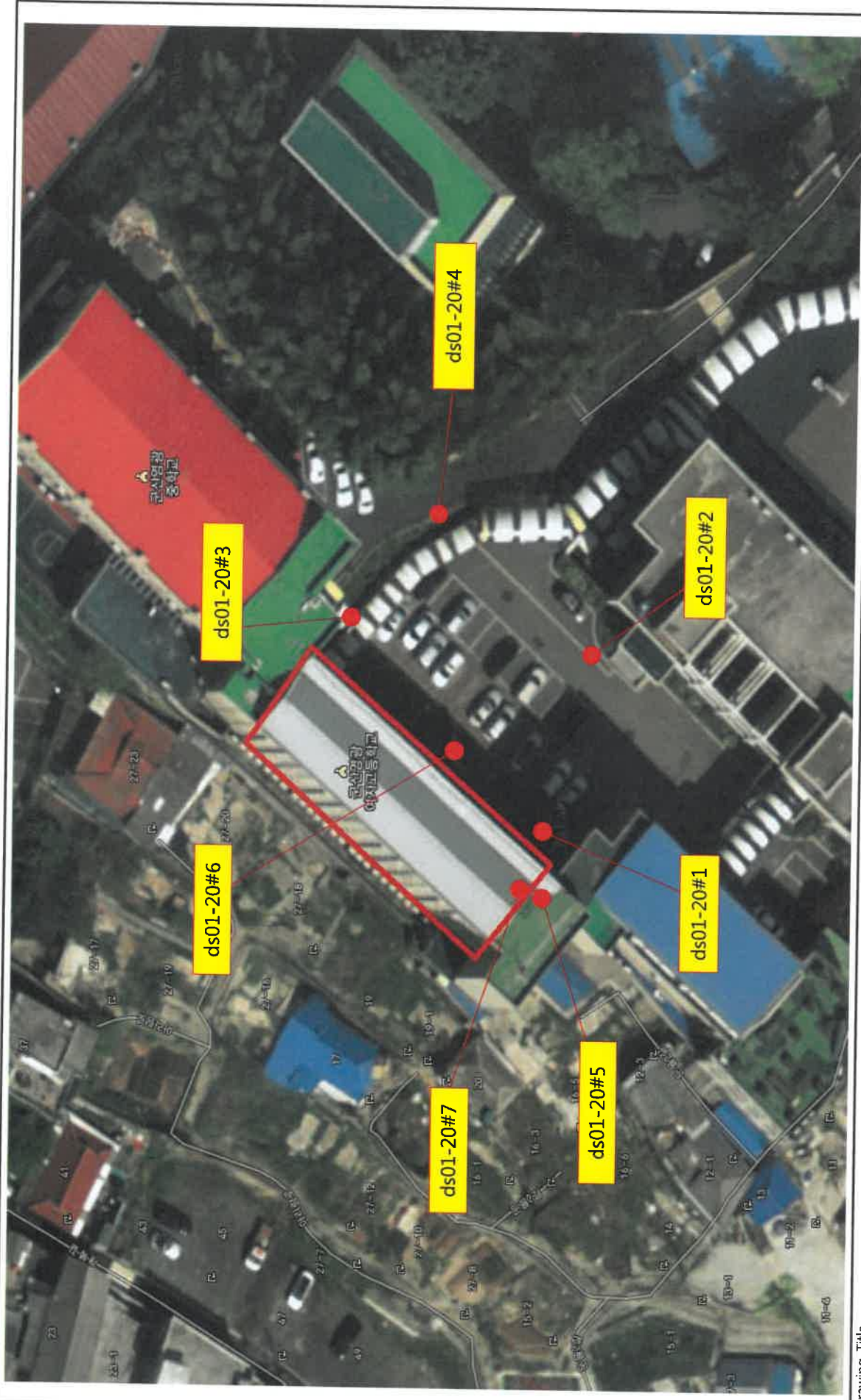



[별첨1: 도식도]



..... Drawing Title

..... 본관 석면 해체제거 공사

[별첨 2]

						
ds01-20#1 부지경계선①	ds01-20#2 부지경계선②	ds01-20#3 부지경계선③	ds01-20#4 부지경계선④	ds01-20#5 위생설비입구	ds01-20#6 음압기공기반출구	ds01-20#7 폐기물반출구

대기중 석면농도 분석결과서

의뢰날짜	2019. 01. 20		의뢰항목	대기중 석면농도 분석		
현장주소	군산시 둔배미길 21 영광여자고등학교					
시료수량	7개		채취일시	2019. 01. 20		
시료번호	채취위치	유량 (L/min)	채취시간 (min)	공기 채취량(ℓ)	측정농도 (개/cm³)	초과여부
ds01-20#1	부지경계선①	10	240	2400	0.003	기준치미만
ds01-20#2	부지경계선②	10	240	2400	0.003	기준치미만
ds01-20#3	부지경계선③	10	240	2400	0.004	기준치미만
ds01-20#4	부지경계선④	10	240	2400	0.004	기준치미만
ds01-20#5	위생설비입구	10	40	400	0.005	기준치미만
ds01-20#6	음압기공기반출구	10	120	1200	0.004	기준치미만
ds01-20#7	폐기물반출구	10	40	400	0.005	기준치미만

* 노출기준 : 0.01 개/cm³

* 본 보고서는 법적용도로 사용될 수 없으며, 본 기관의 허가없이 재발행 될 수 없음.

* 특별한 통보가 없는 한 시료는 30일 이내에 폐기됨.

위와 같이 측정분석결과를 사실대로 기록합니다.

분석일자 : 2019. 01. 20

분석자 : 김 선 미

(유) 돌 솜 석 면 연 구



석면해체·제거 사업장의 석면비산 측정 결과보고서

접수번호	접수일			
제출인	상호(대표자) (유)영화건축사사무소	사업자등록번호 404-81-09935		
	주 소 전북 부안군 상서면 청등길 21			
건 축 물	건물명 군산 영광여자고등학교	위치 군산시 둔배미길 21 영광여자고등학교		
	연면적(m ²) m ²	작업기간 2019.01.18 ~ 2019.02.02		
	석면건축자재[길이(m)·면적(m ²)·부피(m ³)] 석면 (텍스타일: 492.75m ²) (필요 시 별지 첨부)			
측정기관	대표자 (유한)돌솜석면연구소	사업자등록번호 418-81-30757		
	주 소 전북 전주시 완산구 고사평3길 17-6 1호			
측정 일시	2019. 01. 21			
측정 결과	시료번호	측정 지점	측정 결과(f/cc)	검출석면
	ds01-21#1	부지경계선①	0.004	백석면(Chrysotile)
	ds01-21#2	부지경계선②	0.002	백석면(Chrysotile)
	ds01-21#3	부지경계선③	0.003	백석면(Chrysotile)
	ds01-21#4	부지경계선④	0.003	백석면(Chrysotile)
	ds01-21#5	위생설비 입구	0.004	백석면(Chrysotile)
	ds01-21#6	음압기공기반출구	0.003	백석면(Chrysotile)
	ds01-21#7	폐기물 반출구	0.003	백석면(Chrysotile)

측정 지점 위치(도식도)

[별 첨]

「석면안전관리법」제28조제2항 및 같은 법 시행규칙 제39조제2항에 따라 석면해체·제거 사업장의 석면 비산 측정 결과를 제출합니다.

2019년 01월 일

제출인

(유)영화건축사사무소 (서명 또는 인)

군산시청 귀하

첨부서류	「산업안전보건법 시행규칙」 별지 제17호의6서식의 석면해체·제거작업 신고서 사본	수수료 없 음
------	--	------------



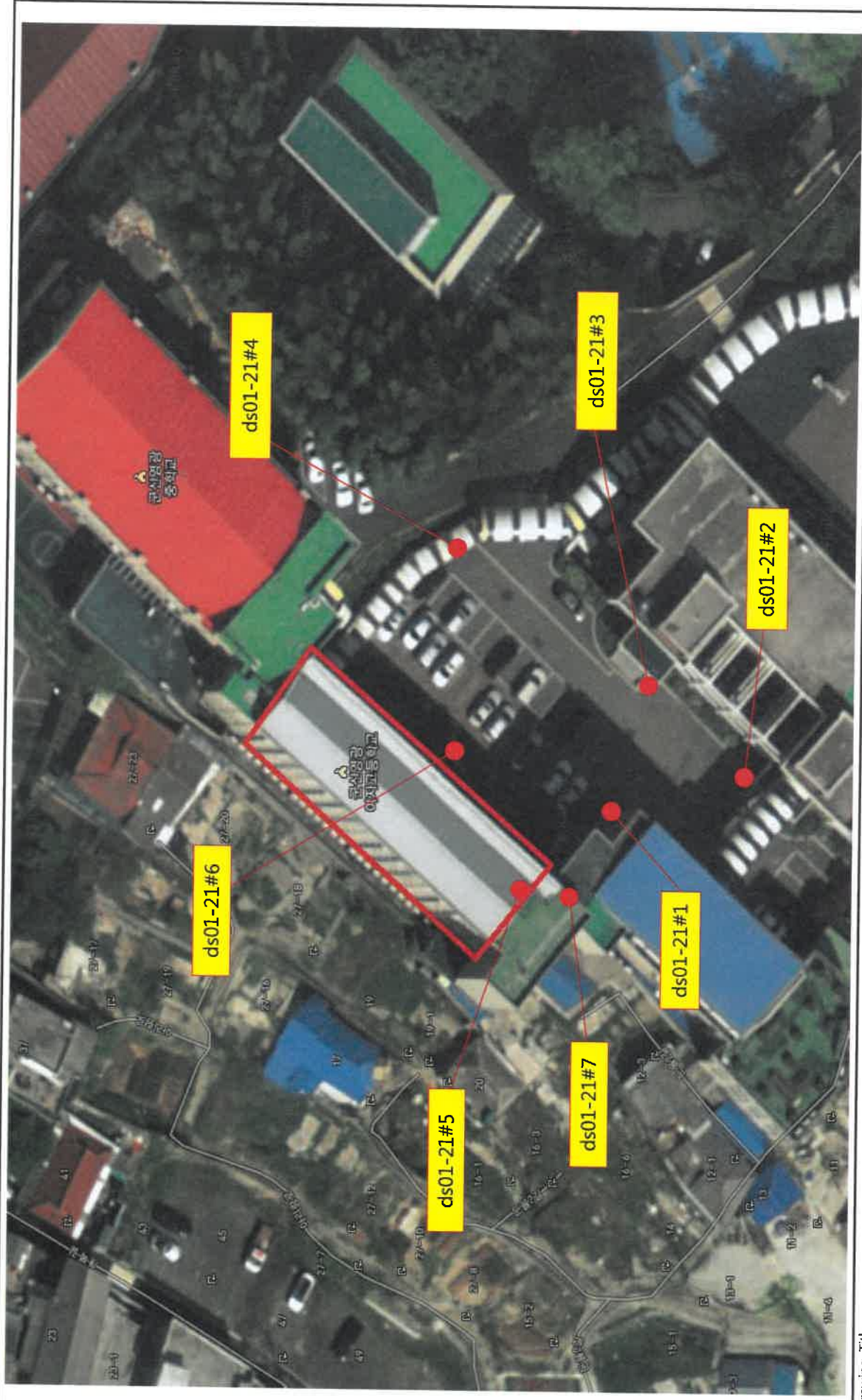



[별첨1: 도식도]



Drawing Title

본관 석면 해체제거 공사

[별첨 2]

						
ds01-21#1 부지경계선①	ds01-21#2 부지경계선②	ds01-21#3 부지경계선③	ds01-21#4 부지경계선④	ds01-21#5 위생설비입구	ds01-21#6 음압기공기반출구	ds01-21#7 폐기물반출구

대기중 석면농도 분석결과서

의뢰날짜	2019. 01. 21		의뢰항목	대기중 석면농도 분석		
현장주소	군산시 둔배미길 21 영광여자고등학교					
시료수량	7개		채취일시	2019. 01. 21		
시료번호	채취위치	유량 (L/min)	채취시간 (min)	공기 채취량(ℓ)	측정농도 (개/cm ³)	초과여부
ds01-21#1	부지경계선①	10	240	2400	0.004	기준치미만
ds01-21#2	부지경계선②	10	240	2400	0.002	기준치미만
ds01-21#3	부지경계선③	10	240	2400	0.003	기준치미만
ds01-21#4	부지경계선④	10	240	2400	0.003	기준치미만
ds01-21#5	위생설비입구	10	40	400	0.004	기준치미만
ds01-21#6	음압기공기반출구	10	120	1200	0.003	기준치미만
ds01-21#7	폐기물반출구	10	40	400	0.003	기준치미만

* 노출기준 : 0.01 개/cm³

* 본 보고서는 법적용도로 사용될 수 없으며, 본 기관의 허가없이 재발행 될 수 없음.

* 특별한 통보가 없는 한 시료는 30일 이내에 폐기됨.

위와 같이 측정분석결과를 사실대로 기록합니다.

분석일자 : 2019. 01. 21

분석자 : 김 선 미

(유) 돌 솜 석 면 연 구



석면해체·제거 사업장의 석면비산 측정 결과보고서

접수번호	접수일			
제출인	상호(대표자) (유)영화건축사사무소	사업자등록번호 404-81-09935		
	주 소 전북 부안군 상서면 청등길 21			
건 축 물	건물명 군산 영광여자고등학교	위치 군산시 둔배미길 21 영광여자고등학교		
	연면적(m ²) m ²	작업기간 2019.01.18 ~ 2019.02.02		
	석면건축자재[길이(m)·면적(m ²)·부피(m ³)] 석면 (텍스타일: 492.75m ²) (필요 시 별지 첨부)			
측정기관	대표자 (유한)돌숨석면연구소	사업자등록번호 418-81-30757		
	주 소 전북 전주시 완산구 고사평3길 17-6 1호			
측정 일시	2019. 01. 22			
측정 결과	시료번호	측정 지점	측정 결과(f/cc)	검출석면
	ds01-22#1	부지경계선①	0.004	백석면(Chrysotile)
	ds01-22#2	부지경계선②	0.003	백석면(Chrysotile)
	ds01-22#3	부지경계선③	0.003	백석면(Chrysotile)
	ds01-22#4	부지경계선④	0.004	백석면(Chrysotile)
	ds01-22#5	위생설비 입구	0.002	백석면(Chrysotile)
	ds01-22#6	음압기공기반출구	0.003	백석면(Chrysotile)
	ds01-22#7	폐기물 반출구	0.005	백석면(Chrysotile)

측정 지점 위치(도식도)

[별 첨]

「석면안전관리법」제28조제2항 및 같은 법 시행규칙 제39조제2항에 따라 석면해체·제거 사업장의 석면 비산 측정 결과를 제출합니다.

2019년 01월 22일

제출인
군산시청 귀하

(유)영화건축사사무소 (서명 또는 인)



첨부서류	「산업안전보건법 시행규칙」 별지 제17호의6서식의 석면해체·제거작업 신고서 사본	수수료 없음
------	--	-----------



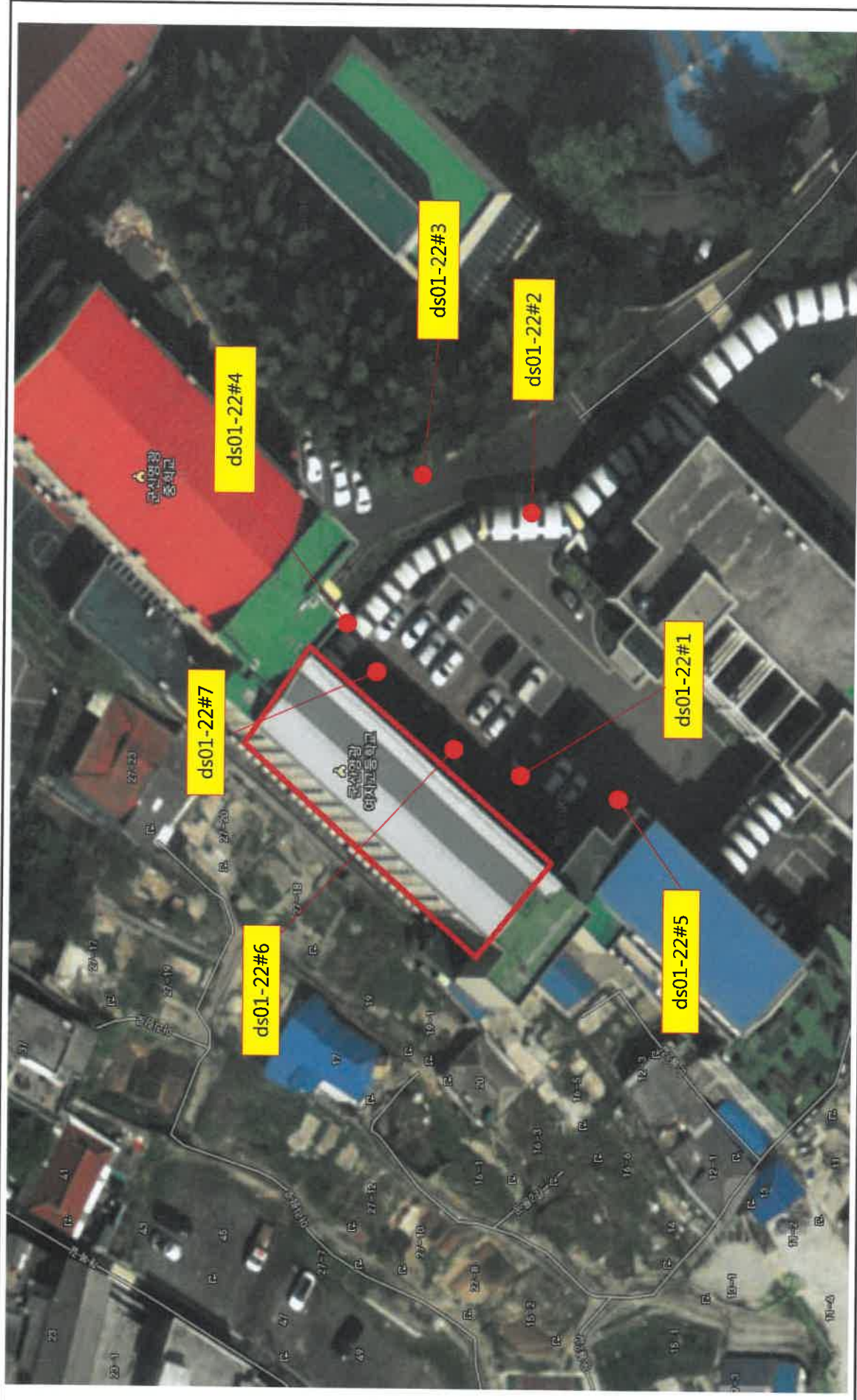

[별첨1: 도식도]



Drawing Title

본관 석면 해체제거 공사

[별첨 2]

	<p>ds01-22#1 부지경계선①</p>		
	<p>ds01-22#2 부지경계선②</p>		
	<p>ds01-22#3 부지경계선③</p>		
	<p>ds01-22#4 부지경계선④</p>		
	<p>ds01-22#5 위생설비입구</p>		
	<p>ds01-22#6 음압기공기반출구</p>		
	<p>ds01-22#7 폐기물반출구</p>		

대기중 석면농도 분석결과서

의뢰날짜	2019. 01. 22			의뢰항목	대기중 석면농도 분석	
현장주소	군산시 둔배미길 21 영광여자고등학교					
시료수량	7개			채취일시	2019. 01. 22	
시료번호	채취위치	유량 (L/min)	채취시간 (min)	공기 채취량(ℓ)	측정농도 (개/cm ³)	초과여부
ds01-22#1	부지경계선①	10	240	2400	0.004	기준치미만
ds01-22#2	부지경계선②	10	240	2400	0.003	기준치미만
ds01-22#3	부지경계선③	10	240	2400	0.003	기준치미만
ds01-22#4	부지경계선④	10	240	2400	0.004	기준치미만
ds01-22#5	위생설비입구	10	40	400	0.002	기준치미만
ds01-22#6	음압기공기반출구	10	120	1200	0.003	기준치미만
ds01-22#7	폐기물반출구	10	40	400	0.005	기준치미만

* 노출기준 : 0.01 개/cm³

* 본 보고서는 법적용도로 사용될 수 없으며, 본 기관의 허가없이 재발행 될 수 없음.

* 특별한 통보가 없는 한 시료는 30일 이내에 폐기됨.

위와 같이 측정분석결과를 사실대로 기록합니다.

분석일자 : 2019. 01. 22

분석자 : 김 선 미

(유) 돌 숨 석 면 연 구



석면해체·제거 사업장의 석면비산 측정 결과보고서

접수번호	접수일			
제출인	상호(대표자) (유)영화건축사사무소	사업자등록번호 404-81-09935		
	주 소 전북 부안군 상서면 청등길 21			
건 축 물	건물명 군산 영광여자고등학교	위치 군산시 둔배미길 21 영광여자고등학교		
	연면적(m ²) m ²	작업기간 2019.01.18 ~ 2019.02.02		
	석면건축자재[길이(m)·면적(m ²)·부피(m ³)] 석면 (m ²) (필요 시 별지 첨부)			
측정기관	대표자 (유한)돌숨석면연구소	사업자등록번호 418-81-30757		
	주 소 전북 전주시 완산구 고사평3길 17-6 1호			
측정 일시	2019. 01. 23			
측정 결과	시료번호	측정 지점	측정 결과(f/cc)	검출석면
	ds01-23#1	부지경계선①	0.002	백석면(Chrysotile)
	ds01-23#2	부지경계선②	0.003	백석면(Chrysotile)
	ds01-23#3	부지경계선③	0.003	백석면(Chrysotile)
	ds01-23#4	부지경계선④	0.004	백석면(Chrysotile)
	ds01-23#5	폐기물 반출구	0.003	백석면(Chrysotile)

측정 지점 위치(도식도)

[별 첨]

「석면안전관리법」제28조제2항 및 같은 법 시행규칙 제39조제2항에 따라 석면해체·제거 사업장의 석면 비산 측정 결과를 제출합니다.

2019년 01월 일

제출인

(유)영화건축사사무소 (서명 또는 인)

군산시청 귀하

첨부서류	「산업안전보건법 시행규칙」 별지 제17호의6서식의 석면해체·제거작업 신고서 사본	수수료 없음
------	--	-----------



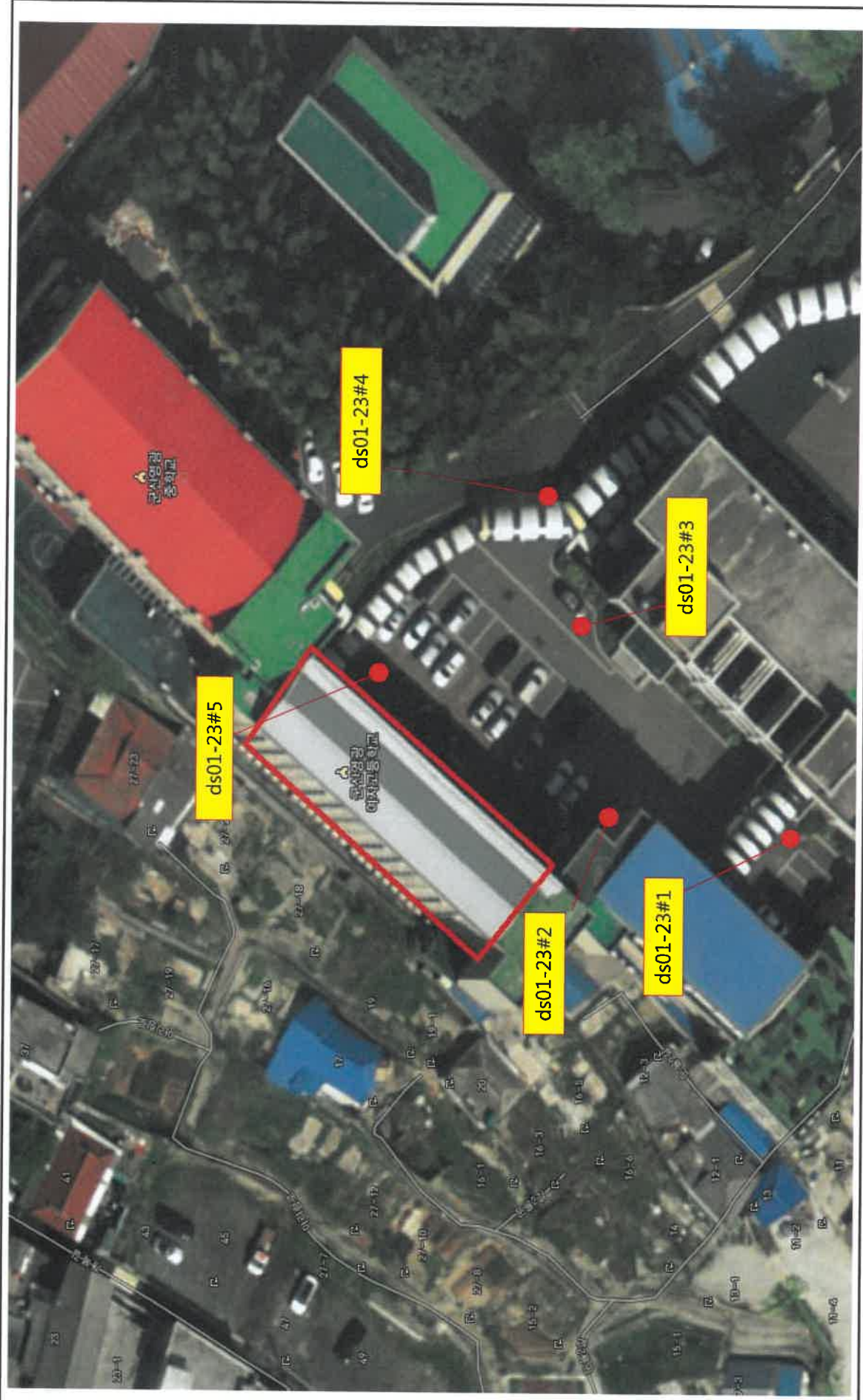

[별첨1: 도식도]



Drawing Title

본관 석면 해체제거 공사

[별첨 2]

	<p>ds01-23#1 부지경계선①</p>		
	<p>ds01-23#2 부지경계선②</p>		
	<p>ds01-23#3 부지경계선③</p>		
	<p>ds01-23#4 부지경계선④</p>		
	<p>ds01-23#5 폐기물반출구</p>		

대기중 석면농도 분석결과서

의뢰날짜	2019. 01. 23		의뢰항목	대기중 석면농도 분석		
현장주소	군산시 둔배미길 21 영광여자고등학교					
시료수량	5개		채취일시	2019. 01. 23		
시료번호	채취위치	유량 (L/min)	채취시간 (min)	공기 채취량(ℓ)	측정농도 (개/cm ³)	초과여부
ds01-23#1	부지경계선①	10	240	2400	0.002	기준치미만
ds01-23#2	부지경계선②	10	240	2400	0.003	기준치미만
ds01-23#3	부지경계선③	10	240	2400	0.003	기준치미만
ds01-23#4	부지경계선④	10	240	2400	0.004	기준치미만
ds01-23#5	폐기물반출구	10	40	400	0.003	기준치미만

* 노출기준 : 0.01 개/cm³

* 본 보고서는 법적용도로 사용될 수 없으며, 본 기관의 허가없이 재발행 될 수 없음.

* 특별한 통보가 없는 한 시료는 30일 이내에 폐기됨.

위와 같이 측정분석결과를 사실대로 기록합니다.

분 석 일 자 : 2019. 01. 23

분 석 자 : 김 선 미

(유) 돌 솜 석 면 연 구

